

Amt für Stadtforschung
und Statistik für
Nürnberg und Fürth

NÜRNBERG

Bundestagswahl 2021 in Nürnberg

Endgültige Ergebnisse

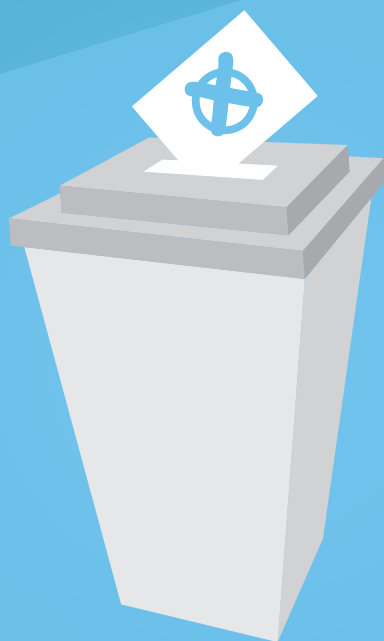

Wahlbericht

W220

Bundestagswahl 2021 in Nürnberg

Endgültige Ergebnisse

Impressum:

Herausgeberin:

Stadt Nürnberg

Amt für Stadtforschung und Statistik
für Nürnberg und Fürth

Unschlittplatz 7a

90403 Nürnberg

Telefon 09 11 / 2 31-28 43

Fax 09 11 / 2 31-74 60

E-Mail statistikinfo@stadt.nuernberg.de

Internet: www.statistik.nuernberg.de

Zitiervorschlag: Stadt Nürnberg - Amt für Stadtforschung und Statistik (2023): Bundestagswahl 2021 in Nürnberg. Wahlbericht (W220)

Titelgestaltung: Stadtgrafik Nürnberg, Laura Keilwerth

Druck: noris inklusion gGmbH, Werk West/Druckerei
Dorfäckerstr. 37, 90427 Nürnberg

Drucklegung: Februar 2023

Alle Rechte vorbehalten. Es ist insbesondere nicht gestattet, ohne ausdrückliche Genehmigung des Herausgebers diese Veröffentlichung oder Teile daraus für gewerbliche Zwecke zu übernehmen, zu übersetzen, zu vervielfältigen, auf Mikrofilm/-fiche zu verfilmen oder in elektronische Systeme einzuspeichern.



Inhaltsverzeichnis

Ergebnisse der Bundestagswahl 2021 und 2017 in Nürnberg.....	S. 4 - 5
Ergebnisse der Bundestagswahl 2021 in Nürnberg in den Wahlkreisen	
244 Nürnberg-Nord	S. 6 - 7
245 Nürnberg-Süd	S. 7 - 8
Ergebnisse der Bundestagswahl 2021 im Wahlkreis 244 Nürnberg-Nord nach Wahlbezirken.....	S. 12 - 53
Ergebnisse der Bundestagswahl 2021 im Wahlkreis 245 Nürnberg-Süd nach Wahlbezirken	S. 56 - 85
Ergebnisse der Bundestagswahl 2021 in Nürnberg nach Statistischen Bezirken	S. 88 - 101
Kartenteil Bundestagswahl 2021 in Nürnberg	S. 104 - 116

Ergebnisse der Bundestagswahl 2021 in Nürnberg

Stadt Nürnberg	Bundestagswahl am 26.09.2021		Bundestagswahl am 24.09.2017	
	Zahl	%	Zahl	%
Wahlberechtigte	335 780		343 832	
Wähler*innen	251 644		255 126	
Wahlbeteiligung		74,9%		74,2%
Ungültige Erststimmen in % der Wähler*innen	1 987	0,8%	2 516	1,0%
Gültige Erststimmen für die Bewerber*innen von	249 657		252 610	
CSU	77 354	31,0%	82 928	32,8%
SPD	57 105	22,9%	66 010	26,1%
AfD	19 621	7,9%	28 206	11,2%
FDP	18 088	7,2%	16 559	6,6%
GRÜNE	45 137	18,1%	26 378	10,4%
DIE LINKE	12 212	4,9%	23 804	9,4%
FREIE WÄHLER	8 808	3,5%	6 019	2,4%
ÖDP	3 170	1,3%	234	0,9%
PIRATEN	1 849	0,7%	---	---
MLPD	149	0,1%	364	0,1%
dieBasis	4 648	1,9%	---	---
Volt	1 317	0,5%	---	---
Eppel	199	0,1%	---	---
Ungültige Zweitstimmen in % der Wähler*innen	1 436	0,6%	1 873	0,8%
Gültige Zweitstimmen davon für	250 208		253 253	
CSU	66 199	26,5%	73 217	28,9%
SPD	54 383	21,7%	49 473	19,5%
AfD	19 745	7,9%	30 453	12,0%
FDP	23 911	9,6%	24 332	9,6%
GRÜNE	48 277	19,3%	31 503	12,0%
DIE LINKE	12 816	5,1%	26 940	10,6%
FREIE WÄHLER	7 091	2,8%	3 568	1,4%
ÖDP	1 440	0,6%	1 971	0,8%
Tierschutzpartei	3 190	1,3%	2 952	1,2%
BP	267	0,1%	508	0,2%
Die PARTEI	2 318	0,9%	3 144	1,2%
PIRATEN	1 396	0,6%	1 373	0,5%
NPD	217	0,1%	753	0,3%

Stadt Nürnberg (Fortsetzung)	Bundestagswahl am 26.09.2021		Bundestagswahl am 24.09.2017	
	Zahl	%	Zahl	%
Gültige Zweitstimmen daraus für (Fortsetzung)				
dieBasis	3 991	1,6%	---	---
Bündnis C	215	0,1%	---	---
III. WEG	106	0,0%	---	---
du.	188	0,1%	---	---
LKR	57	0,0%	---	---
Die Humanisten	324	0,1%	---	---
Team Todenhöfer	1 873	0,7%	---	---
UNABHÄNGIGE	403	0,2%	---	---
Volt	949	0,4%	---	---
Eppel	---	---	---	---
BüSo	---	---	30	0,0%
BGE	---	---	565	0,2%
DiB	---	---	678	0,3%
DM	---	---	493	0,2%

1.1 Übersicht für die Wahlkreise 244 und 245

Der Wahlkreisausschuss stellte fest, dass der Bewerber

Sebastian Brehm (CSU)

die meisten Stimmen auf sich vereinigte und damit im Wahlkreis 244 gewählt ist.

Wahlkreis 244 Nürnberg-Nord	Bundestagswahl am 26.09.2021	
	Zahl	%
Wahlberechtigte	188 283	
Wähler*innen	145 212	
Wahlbeteiligung		77,1%
Ungültige Erststimmen in % der Wähler*innen	1 006	0,7%
Gültige Erststimmen für die Bewerber*innen von	144 206	
	CSU	41 027 28,5%
	SPD	31 616 21,9%
	AfD	8 485 5,9%
	FDP	10 882 7,5%
	GRÜNE	32 541 22,6%
	DIE LINKE	7 726 5,4%
	FREIE WÄHLER	4 286 3,0%
	ÖDP	1 813 1,3%
	PIRATEN	1 849 1,3%
	MLPD	149 0,1%
	dieBasis	2 777 1,9%
	Volt	856 0,6%
	Eppel	199 0,1%
Ungültige Zweitstimmen in % der Wähler*innen	726	0,5%
Gültige Zweitstimmen davon für	144 486	
	CSU	34 349 23,8%
	SPD	30 232 20,9%
	AfD	8 887 6,2%
	FDP	14 692 10,2%
	GRÜNE	34 055 23,6%
	DIE LINKE	8 627 6,0%
	FREIE WÄHLER	3 621 2,5%
	ÖDP	830 0,6%
	Tierschutzpartei	1 662 1,2%
	BP	125 0,1%
	Die PARTEI	1 462 1,0%
	PIRATEN	784 0,5%

Wahlkreis 244 Nürnberg-Nord (Fortsetzung)	Bundestagswahl am 26.09.2021	
	Zahl	%
Gültige Zweitstimmen		
davon für (Fortsetzung)		
NPD	78	0,1%
V-Partei ³	192	0,1%
Gesundheitsforschung	165	0,1%
MLPD	56	0,0%
DKP	88	0,1%
dieBasis	2 310	1,6%
Bündnis C	118	0,1%
III. WEG	39	0,0%
du.	119	0,1%
LKR	31	0,0%
Die Humanisten	217	0,2%
Team Todenhöfer	887	0,6%
UNABHÄNGIGE	204	0,1%
Volt	656	0,5%
Eppel	---	---

Der Wahlkreisausschuss stellte fest, dass der Bewerber

Michael Frieser (CSU)

die meisten Stimmen auf sich vereinigte und damit im Wahlkreis 245 gewählt ist.

Wahlkreis 245 Nürnberg-Süd	Bundestagswahl am 26.09.2021	
	Zahl	%
Wahlberechtigte	177 316	
Wähler*innen	129 560	
Wahlbeteiligung		77,1%
Ungültige Erststimmen in % der Wähler*innen	1 137	0,9%
Gültige Erststimmen für die Bewerber*innen von	128 423	
CSU	44 192	34,4%
SPD	31 098	24,2%
AfD	13 123	10,2%
FDP	8 777	6,8%
GRÜNE	15 566	12,1%
DIE LINKE	5 184	4,0%
FREIE WÄHLER	5 897	4,6%
ÖDP	1 562	1,2%
dieBasis	2 491	1,9%
Volt	533	0,4%
Ungültige Zweitstimmen in % der Wähler*innen	847	0,7%
Gültige Zweitstimmen davon für	128 713	
CSU	38 663	30,0%
SPD	29 195	22,7%
AfD	12 901	10,0%
FDP	11 495	8,9%
GRÜNE	17 687	13,7%
DIE LINKE	4 893	3,8%
FREIE WÄHLER	4 433	3,4%
ÖDP	710	0,6%
Tierschutzpartei	1 846	1,4%
BP	185	0,1%
Die PARTEI	1 018	0,8%
PIRATEN	741	0,6%

Wahlkreis 245 Nürnberg-Süd (Fortsetzung)	Bundestagswahl am 26.09.2021	
	Zahl	%
Gültige Zweitstimmen		
davon für (Fortsetzung)		
NPD	153	0,1%
V-Partei ³	137	0,1%
Gesundheitsforschung	189	0,1%
MLPD	35	0,0%
DKP	48	0,0%
dieBasis	2 279	1,8%
Bündnis C	127	0,1%
III. WEG	77	0,1%
du.	80	0,1%
LKR	29	0,0%
Die Humanisten	139	0,1%
Team Todenhöfer	1 066	0,8%
UNABHÄNGIGE	234	0,2%
Volt	353	0,3%

Ergebnisse der Bundestagswahl 2021 im Wahlkreis 244 Nürnberg-Nord nach Wahlbezirken

Ergebnisse der Bundestagswahl 2021 im Wahlkreis 244 Nürnberg-Nord nach Wahlbezirken

Wahlbezirke im Wahlkreis 244 Nürnberg-Nord	Wahlberechtigte			Wähler/innen		Wahl- betei- ligung 2) %	ungültige		gültige	
	insge- samt 1)	dar. mit Wahl- schein		insge- samt 1)	dar. mit WS		Erst-	Zwei-	Erst-	Zwei-
		Zahl	%			Stimmen				
	1	2	3	4	5	6	7	8	9	10
0150 Karl-Grillenberger-Str., Josephsplatz (R)	1 057	544	51,5	308	1	77,4	1	1	307	307
0151 Kornmarkt, Lorenzer Str.	916	454	49,6	243	4	72,6	1	-	242	243
0152 Kaiserstr., Jakobsplatz	940	432	46	249	8	68,8	4	1	245	248
0250 Marienstr., Bahnhofstr.	1 092	507	46,4	380	15	77	5	5	375	375
0350 Dietzstr., Bahnhofplatz	563	241	42,8	165	11	67,6	4	5	161	160
0450 Eberhardshofstr., Untere Kanalstr.	880	374	42,5	309	13	73,5	2	3	307	306
0451 Obere Kanalstr., Imhoffstr.	721	316	43,8	225	4	71,8	1	2	224	223
0452 Knauerstr., Hessestr.	836	397	47,5	294	9	78,7	1	2	293	292
0455 Gostenhofer Schulgasse, Zufuhrstr.	1 493	526	35,2	389	11	58,4	6	4	383	385
0550 Bärenschanzstr., Roonstr.	743	336	45,2	272	8	78	4	1	268	271
0551 Obere Turnstr., Rosenaustr., Am Plärrer	681	335	49,2	206	6	75,6	1	1	205	205
0552 Blumenthalstr., Himpfelshofstr.	775	435	56,1	249	8	83,8	6	-	243	249
0553 Deutschherrnstr., Praterstr.	837	482	57,6	215	1	79,6	-	-	215	215
0554 Roonstr., Deutschherrnstr.	757	406	53,6	291	12	87,2	1	1	290	290
0650 Maxtormauer, Egidienplatz	999	533	53,4	324	13	81,2	3	-	321	324
0651 Rosental, Laufertormauer	1 254	715	57	378	18	82,3	2	1	376	377
0652 Judengasse, Neue Gasse	1 081	550	50,9	339	4	78,8	2	2	337	337
0653 Neutormauer, Sebalder Platz	1 015	567	55,9	296	11	80,5	2	1	294	295
0654 Burg, Paniersplatz	1 063	560	52,7	345	9	81,1	3	2	342	343
0655 Hallertor, Hauptmarkt	910	438	48,1	282	6	75,5	2	2	280	280
0750 Johannisstr., Großweidenmühlstr.	774	358	46,3	218	4	71,1	6	5	212	213
0751 Burgschmietstr., Hallerwiese (R)	897	479	53,4	238	10	75,6	3	3	235	235
0752 Jagdstr., Frommannstr.	980	556	56,7	337	8	86,9	-	-	337	337
0753 Palmplatz, Lange Zeile	994	564	56,7	289	5	81,9	2	1	287	288
0754 Frauenholzstr., Hallerstr.	927	527	56,9	280	7	82,8	2	-	278	280
0755 Kirchenweg, Sandrartstr.	1 009	527	52,2	318	15	79,1	1	2	317	316
0850 Archivstr., Vestnertorgraben	601	254	42,3	211	9	73,3	2	2	209	209
0851 Krelingstr., Friedrichstr.	859	499	58,1	253	8	83,1	2	-	251	253
0852 Schwanhäuserstr., Tuchergartenstr.	1 054	488	46,3	363	7	77,3	4	5	359	358
0853 Lindenaststr., Schonhoverstr.	880	448	50,9	309	14	81,3	1	1	308	308
0854 Wurzelbauerstr., Veillodterstr.	1 032	494	47,9	300	6	73,4	4	4	296	296
0855 Vestnertorgraben, Pilotstr.	677	324	47,9	238	11	78,5	1	-	237	238
0950 Berliner Platz, Rennweg	1 084	567	52,3	283	5	74,8	2	1	281	282
0951 Martin-Richter-Str., Stresemannplatz	963	457	47,5	318	13	76,2	-	-	318	318
0952 Feldgasse, Krellerstr.	996	512	51,4	293	10	76,7	1	-	292	293
0953 Rathenauplatz, Merkelsgasse	949	451	47,5	334	5	79,3	2	-	332	334
0954 Flötnerstr., Waechterstr.	825	386	46,8	259	8	74,4	3	1	256	258
0955 Obere Zwingerstr., Wöhrder Hauptstr.	948	526	55,5	277	13	80	5	3	272	274
0956 Keßlerplatz, Prinzregentenufer	841	373	44,4	327	9	79,5	1	-	326	327
1050 Schultheißallee, Dutzendteichstr.	960	464	48,3	335	11	79,1	2	1	333	334
1051 Scharrerstr., Weddigenstr.	669	214	32	223	4	62,8	3	3	220	220
1054 Peterstr., Schloßstr.	989	419	42,4	299	12	68,8	6	1	293	298
1055 Neubleiche, Schanzenstr.	1 175	593	50,5	347	8	76,2	4	2	343	345
1056 Vordere Cramergasse, Gottfriedstr.	1 016	386	38	310	6	65,6	3	2	307	308
1057 Neumarkter Str., Bestelmeyerstr.	1 493	559	37,4	450	11	64,6	4	5	446	445
1150 Heideloffplatz, Scheurlstr.	1 491	660	44,3	377	10	66,2	6	2	371	375
1153 Harsdörfferstr., Herbartstr.	873	347	39,7	279	4	68,8	2	2	277	277
1154 Anton-Müller-Platz, Hintere Bleiweißst	808	325	40,2	205	2	62,9	3	3	202	202
1155 Sybelstr., Hallerhüttenstr.	776	354	45,6	233	5	72,2	4	3	229	230
1156 Hainstr., Erdastr.	874	415	47,5	290	5	77,2	1	-	289	290
1157 Wilhelminenstr., Forsthoferstr. (R)	936	436	46,6	287	6	73,8	1	2	286	285
1158 Siglindenstr., Nibelungenstr.	829	420	50,7	276	8	79,9	1	-	275	276
1159 Wilhelm-Spaeth-Str., Lichtenhofstr.	808	376	46,5	303	12	79,7	3	2	300	301
1160 Forsthoferstr., Wilhelm-Spaeth-Str.	911	361	39,6	274	9	66,3	4	1	270	273
1161 Schweiggerstr., Regensburger Str. (R)	1 769	730	41,3	439	11	62,9	8	3	431	436
1250 Brunhildstr., Tristanstr.	995	536	53,9	295	10	79,2	1	-	294	295
1251 Lohengrinstr., Markomanenstr.	891	476	53,4	308	5	84,2	-	-	308	308
1252 Wodanstr., Guntherstr.	755	396	52,5	246	1	81,7	3	1	243	245
1350 Tafelfeldstr., Siebenkeesstr.	1 168	498	42,6	318	5	66,8	2	2	316	316
1351 Körnerstr., Maffeiplatz	994	399	40,1	323	7	69,5	7	6	316	317
1352 Bönerstr., Ammanstr. (R)	940	398	42,3	306	8	71,5	2	3	304	303
1353 Celtisstr., Aufseßplatz	1 009	453	44,9	255	8	66,6	2	2	253	253
1354 Anne-Frank-Str., Annstr.	930	387	41,6	279	11	67,9	1	2	278	277
1355 Kopernikusstr., Hartmutstr.	1 082	482	44,5	351	11	73,3	1	1	350	350
1356 Wölckernstr., Bulmannstr.	978	389	39,8	298	5	67,3	2	1	296	297
1357 Humboldtplatz, Paulstr.,	918	401	43,7	278	8	70,4	-	3	278	275
1358 Galgenhofstr., Breitscheidstr.	793	310	39,1	267	7	69,5	4	3	263	264
1359 Hinterm Bahnhof, Wendlerstr.	814	289	35,5	240	13	61,2	4	6	236	234
2250 Veit-Stoß-Platz, Austr.	920	395	42,9	329	17	74,2	2	1	327	328
2253 Denisstr., Glockendonstr.	726	274	37,7	287	9	73,7	1	3	286	284

noch: Ergebnisse der Bundestagswahl 2021 im Wahlkreis 244 Nürnberg-Nord nach Wahlbezirken

Wahl- bez. im Wahl- kreis 244	gültige Erststimmen für								gültige Zweitstimmen für													
	CSU		SPD		GRÜNE		Sonstige		CSU		SPD		GRÜNE		FDP		AfD		DIE LINKE		Sonstige	
	Zahl	%	Zahl	%	Zahl	%	Zahl	%	Zahl	%	Zahl	%	Zahl	%	Zahl	%	Zahl	%	Zahl	%	Zahl	%
	11	12	13	14	15	16	17	18	19	20	21	22	23	24	25	26	27	28	29	30	31	32
0150	67	21,8	52	16,9	81	26,4	107	34,9	51	16,6	54	17,6	82	26,7	39	12,7	21	6,8	19	6,2	41	13,4
0151	51	21,1	57	23,6	61	25,2	73	30,2	36	14,8	50	20,6	62	25,5	41	16,9	14	5,8	13	5,3	27	11,1
0152	52	21,2	47	19,2	65	26,5	81	33,1	38	15,3	42	16,9	59	23,8	37	14,9	26	10,5	32	12,9	14	5,6
0250	65	17,3	81	21,6	96	25,6	133	35,5	50	13,3	72	19,2	92	24,5	51	13,6	29	7,7	38	10,1	43	11,5
0350	32	19,9	44	27,3	32	19,9	53	32,9	26	16,3	37	23,1	31	19,4	15	9,4	11	6,9	16	10	24	15
0450	37	12,1	68	22,1	101	32,9	101	32,9	28	9,2	52	17	101	33	14	4,6	22	7,2	57	18,6	32	10,5
0451	33	14,7	59	26,3	71	31,7	61	27,2	28	12,6	47	21,1	59	26,5	24	10,8	6	2,7	31	13,9	28	12,6
0452	38	13	74	25,3	107	36,5	74	25,3	35	12	58	19,9	98	33,6	15	5,1	8	2,7	51	17,5	27	9,2
0455	63	16,4	82	21,4	106	27,7	132	34,5	49	12,7	65	16,9	111	28,8	24	6,2	30	7,8	57	14,8	49	12,7
0550	49	18,3	66	24,6	65	24,3	88	32,8	41	15,1	56	20,7	69	25,5	26	9,6	14	5,2	34	12,5	31	11,4
0551	38	18,5	51	24,9	52	25,4	64	31,2	30	14,6	47	22,9	56	27,3	18	8,8	18	8,8	19	9,3	17	8,3
0552	57	23,5	47	19,3	76	31,3	63	25,9	49	19,7	40	16,1	80	32,1	18	7,2	11	4,4	16	6,4	35	14,1
0553	41	19,1	40	18,6	70	32,6	64	29,8	40	18,6	42	19,5	62	28,8	22	10,2	14	6,5	15	7	20	9,3
0554	39	13,4	70	24,1	105	36,2	76	26,2	33	11,4	58	20	92	31,7	30	10,3	16	5,5	42	14,5	19	6,6
0650	71	22,1	56	17,4	85	26,5	109	34	50	15,4	59	18,2	74	22,8	45	13,9	29	9	28	8,6	39	12
0651	90	23,9	69	18,4	98	26,1	119	31,6	72	19,1	67	17,8	107	28,4	47	12,5	30	8	15	4	39	10,3
0652	70	20,8	86	25,5	82	24,3	99	29,4	67	19,9	71	21,1	79	23,4	23	6,8	30	8,9	33	9,8	34	10,1
0653	60	20,4	64	21,8	94	32	76	25,9	48	16,3	63	21,4	91	30,8	27	9,2	22	7,5	17	5,8	27	9,2
0654	69	20,2	74	21,6	101	29,5	98	28,7	47	13,7	68	19,8	111	32,4	47	13,7	21	6,1	22	6,4	27	7,9
0655	76	27,1	58	20,7	60	21,4	86	30,7	64	22,9	60	21,4	66	23,6	30	10,7	27	9,6	13	4,6	20	7,1
0750	54	25,5	46	21,7	52	24,5	60	28,3	43	20,2	46	21,6	53	24,9	14	6,6	14	6,6	18	8,5	25	11,7
0751	53	22,6	51	21,7	66	28,1	65	27,7	41	17,4	44	18,7	71	30,2	27	11,5	16	6,8	13	5,5	23	9,8
0752	79	23,4	82	24,3	99	29,4	77	22,8	64	19	71	21,1	96	28,5	44	13,1	13	3,9	30	8,9	19	5,6
0753	92	32,1	51	17,8	67	23,3	77	26,8	84	29,2	43	14,9	78	27,1	25	8,7	15	5,2	18	6,3	25	8,7
0754	56	20,1	63	22,7	73	26,3	86	30,9	39	13,9	59	21,1	71	25,4	31	11,1	19	6,8	28	10	33	11,8
0755	73	23	76	24	79	24,9	89	28,1	52	16,5	64	20,3	80	25,3	31	9,8	13	4,1	27	8,5	49	15,5
0850	50	23,9	49	23,4	48	23	62	29,7	38	18,2	48	23	44	21,1	22	10,5	7	3,3	17	8,1	33	15,8
0851	35	13,9	65	25,9	76	30,3	75	29,9	31	12,3	63	24,9	74	29,2	27	10,7	14	5,5	25	9,9	19	7,5
0852	88	24,5	82	22,8	89	24,8	100	27,9	77	21,5	77	21,5	88	24,6	33	9,2	19	5,3	31	8,7	33	9,2
0853	79	25,6	73	23,7	73	23,7	83	26,9	67	21,8	62	20,1	77	25	20	6,5	23	7,5	26	8,4	33	10,7
0854	66	22,3	72	24,3	71	24	87	29,4	55	18,6	66	22,3	71	24	31	10,5	19	6,4	29	9,8	25	8,4
0855	57	24,1	44	18,6	67	28,3	69	29,1	48	20,2	41	17,2	67	28,2	31	13	9	3,8	16	6,7	26	10,9
0950	62	22,1	60	21,4	69	24,6	90	32	47	16,7	55	19,5	72	25,5	28	9,9	32	11,3	23	8,2	25	8,9
0951	56	17,6	71	22,3	82	25,8	109	34,3	51	16	77	24,2	77	24,2	28	8,8	27	8,5	24	7,5	34	10,7
0952	53	18,2	64	21,9	59	20,2	116	39,7	41	14	58	19,8	61	20,8	44	15	24	8,2	27	9,2	38	13
0953	63	19	80	24,1	91	27,4	98	29,5	52	15,6	73	21,9	104	31,1	36	10,8	25	7,5	12	3,6	32	9,6
0954	60	23,4	64	25	53	20,7	79	30,9	51	19,8	68	26,4	43	16,7	22	8,5	28	10,9	23	8,9	23	8,9
0955	66	24,3	69	25,4	56	20,6	81	29,8	58	21,2	62	22,6	57	20,8	25	9,1	19	6,9	26	9,5	27	9,9
0956	88	27	54	16,6	89	27,3	95	29,1	77	23,5	46	14,1	89	27,2	39	11,9	27	8,3	19	5,8	30	9,2
1050	94	28,2	86	25,8	46	13,8	107	32,1	77	23,1	82	24,6	50	15	35	10,5	37	11,1	19	5,7	34	10,2
1051	53	24,1	59	26,8	20	9,1	88	40	45	20,5	61	27,7	26	11,8	22	10	36	16,4	11	5	19	8,6
1054	56	19,1	62	21,2	68	23,2	107	36,5	50	16,8	61	20,5	60	20,1	26	8,7	30	10,1	26	8,7	45	15,1
1055	57	16,6	77	22,4	101	29,4	108	31,5	46	13,3	65	18,8	106	30,7	39	11,3	21	6,1	34	9,9	34	9,9
1056	66	21,5	66	21,5	45	14,7	130	42,3	53	17,2	66	21,4	43	14	28	9,1	44	14,3	33	10,7	41	13,3
1057	114	25,6	120	26,9	37	8,3	175	39,2	102	22,9	124	27,9	39	8,8	27	6,1	87	19,6	22	4,9	44	9,9
1150	55	14,8	98	26,4	87	23,5	131	35,3	41	10,9	92	24,5	82	21,9	45	12	32	8,5	29	7,7	54	14,4
1153	61	22	85	30,7	33	11,9	98	35,4	59	21,3	80	28,9	33	11,9	26	9,4	32	11,6	27	9,7	20	7,2
1154	31	15,3	43	21,3	57	28,2	71	35,1	28	13,9	37	18,3	54	26,7	21	10,4	26	12,9	23	11,4	13	6,4
1155	72	31,4	63	27,5	40	17,5	54	23,6	70	30,4	57	24,8	38	16,5	13	5,7	14	6,1	14	6,1	24	10,4
1156	61	21,1	61	21,1	73	25,3	94	32,5	51	17,6	55	19	80	27,6	21	7,2	33	11,4	20	6,9	30	10,3
1157	52	18,2	74	25,9	54	18,9	106	37,1	45	15,8	64	22,5	62	21,8	24	8,4	35	12,3	20	7	35	12,3
1158	48	17,5	59	21,5	78	28,4	90	32,7	40	14,5	53	19,2	65	23,6	28	10,1	25	9,1	29	10,5	36	13
1159	72	24	79	26,3	59	19,7	90	30	60	19,9	73	24,3	66	21,9	26	8,6	25	8,3	17	5,6	34	11,3
1160	56	20,7	74	27,4	46	17	94	34,8	42	15,4	75	27,5	46	16,8	15	5,5	38	13,9	20	7,3	37	13,6
1161	84	19,5	99	23	75	17,4	173	40,1	71	16,3	91	20,9	84	19,3	46	10,6	39	8,9	53	12,2	52	11,9
1250	73	24,8	65	22,1	54	18,4	102	34,7	62	21	50	16,9	59	20	29	9,8	24	8,1	34	11,5	37	12,5
1251	110	35,7	66	21,4	72	23,4	60	19,5	98	31,8	52	16,9	80	26	31	10,1	17	5,5	15	4,9	15	4,9
1252	46	18,9	80	32,9	52	21,4	65	26,7	42	17,1	63	25,7	60	24,5	13	5,3	15	6,1	24	9,8	28	11,4
1350	50	15,8	90	28,5	51	16,1	125	39,6	41	13	88	27,8	52	16,5	46	14,6	30	9,5	26	8,2	33	10,4
1351	75	23,7	82	25,9	51	16,1	108	34,2	73	23	84	26,5	40	12,6	17	5,4	44	13,9	30	9,5	29	9,1
1352	55	18,1	91	29,9	60	19,7	98	32,2	50	16,5	83	27,4	59	19,5	25	8,3	22	7,3	29	9,6	35	11,6
1353	54	21,3	60	23,7	55	21,7	84	33,2	45	17,8	52	20,6	46	18,2	22	8,7	23	9,1	37	14,6	28	11,1
1354	59	21,2	87	31,3	53	19,1	79	28,4	55	19,9	79	28,5	49	17,7	20	7,2	28	10,1	24	8,7	22	7,

noch: Ergebnisse der Bundestagswahl 2021 im Wahlkreis 244 Nürnberg-Nord nach Wahlbezirken

Wahl- bez. im Wahl- kreis 244	von den gültigen Erststimmen entfielen auf													
	AfD		FDP		DIE LINKE		FREIE WÄHLER		ÖDP		PIRATEN		MLPD	
	Zahl	%	Zahl	%	Zahl	%	Zahl	%	Zahl	%	Zahl	%	Zahl	%
	33	34	35	36	37	38	39	40	41	42	43	44	45	46
0150	21	6,8	30	9,8	20	6,5	7	2,3	1	0,3	9	2,9	-	-
0151	15	6,2	29	12	9	3,7	4	1,7	3	1,2	3	1,2	1	0,4
0152	23	9,4	24	9,8	23	9,4	3	1,2	2	0,8	5	2	-	-
0250	24	6,4	40	10,7	37	9,9	6	1,6	4	1,1	10	2,7	-	-
0350	11	6,8	13	8,1	13	8,1	2	1,2	3	1,9	2	1,2	-	-
0450	22	7,2	14	4,6	43	14	4	1,3	-	-	5	1,6	3	1
0451	10	4,5	15	6,7	15	6,7	3	1,3	3	1,3	3	1,3	2	0,9
0452	8	2,7	10	3,4	30	10,2	3	1	2	0,7	3	1	4	1,4
0455	31	8,1	26	6,8	53	13,8	4	1	2	0,5	3	0,8	3	0,8
0550	9	3,4	17	6,3	33	12,3	6	2,2	1	0,4	6	2,2	-	-
0551	13	6,3	14	6,8	21	10,2	5	2,4	1	0,5	1	0,5	1	0,5
0552	11	4,5	10	4,1	13	5,3	10	4,1	2	0,8	6	2,5	1	0,4
0553	14	6,5	16	7,4	14	6,5	9	4,2	2	0,9	1	0,5	-	-
0554	13	4,5	19	6,6	27	9,3	7	2,4	1	0,3	2	0,7	-	-
0650	29	9	32	10	26	8,1	5	1,6	1	0,3	5	1,6	-	-
0651	31	8,2	42	11,2	13	3,5	7	1,9	9	2,4	7	1,9	2	0,5
0652	29	8,6	23	6,8	22	6,5	9	2,7	5	1,5	3	0,9	-	-
0653	17	5,8	21	7,1	17	5,8	4	1,4	4	1,4	7	2,4	-	-
0654	19	5,6	34	9,9	25	7,3	6	1,8	2	0,6	5	1,5	-	-
0655	23	8,2	27	9,6	16	5,7	10	3,6	1	0,4	1	0,4	-	-
0750	15	7,1	13	6,1	12	5,7	8	3,8	3	1,4	3	1,4	-	-
0751	16	6,8	15	6,4	16	6,8	7	3	1	0,4	5	2,1	-	-
0752	14	4,2	25	7,4	21	6,2	4	1,2	6	1,8	1	0,3	1	0,3
0753	10	3,5	22	7,7	18	6,3	8	2,8	3	1	5	1,7	1	0,3
0754	17	6,1	19	6,8	23	8,3	8	2,9	1	0,4	4	1,4	-	-
0755	15	4,7	26	8,2	17	5,4	13	4,1	2	0,6	4	1,3	-	-
0850	6	2,9	14	6,7	9	4,3	6	2,9	3	1,4	7	3,3	2	1
0851	10	4	26	10,4	21	8,4	5	2	3	1,2	3	1,2	1	0,4
0852	20	5,6	29	8,1	27	7,5	10	2,8	1	0,3	3	0,8	-	-
0853	18	5,8	13	4,2	24	7,8	8	2,6	2	0,6	6	1,9	-	-
0854	22	7,4	17	5,7	23	7,8	5	1,7	5	1,7	6	2	1	0,3
0855	8	3,4	28	11,8	12	5,1	1	0,4	1	0,4	2	0,8	-	-
0950	30	10,7	18	6,4	18	6,4	10	3,6	3	1,1	5	1,8	-	-
0951	30	9,4	22	6,9	25	7,9	10	3,1	5	1,6	6	1,9	-	-
0952	20	6,8	42	14,4	27	9,2	8	2,7	4	1,4	5	1,7	-	-
0953	26	7,8	27	8,1	19	5,7	10	3	4	1,2	3	0,9	-	-
0954	28	10,9	16	6,3	15	5,9	7	2,7	1	0,4	4	1,6	1	0,4
0955	19	7	17	6,3	22	8,1	3	1,1	2	0,7	5	1,8	1	0,4
0956	22	6,7	26	8	25	7,7	9	2,8	1	0,3	3	0,9	2	0,6
1050	35	10,5	24	7,2	20	6	14	4,2	1	0,3	2	0,6	1	0,3
1051	34	15,5	20	9,1	13	5,9	10	4,5	-	-	5	2,3	-	-
1054	33	11,3	20	6,8	22	7,5	12	4,1	3	1	6	2	1	0,3
1055	21	6,1	29	8,5	28	8,2	8	2,3	6	1,7	5	1,5	-	-
1056	44	14,3	25	8,1	32	10,4	6	2	6	2	2	0,7	3	1
1057	83	18,6	28	6,3	23	5,2	17	3,8	3	0,7	9	2	1	0,2
1150	32	8,6	41	11,1	26	7	7	1,9	3	0,8	8	2,2	2	0,5
1153	29	10,5	22	7,9	27	9,7	9	3,2	-	-	4	1,4	-	-
1154	28	13,9	13	6,4	22	10,9	2	1	1	0,5	2	1	-	-
1155	16	7	13	5,7	6	2,6	7	3,1	4	1,7	-	-	-	-
1156	36	12,5	16	5,5	20	6,9	7	2,4	1	0,3	2	0,7	-	-
1157	33	11,5	23	8	23	8	10	3,5	1	0,3	5	1,7	-	-
1158	23	8,4	22	8	18	6,5	7	2,5	2	0,7	4	1,5	2	0,7
1159	25	8,3	20	6,7	21	7	5	1,7	2	0,7	3	1	2	0,7
1160	31	11,5	19	7	17	6,3	7	2,6	1	0,4	8	3	2	0,7
1161	35	8,1	46	10,7	47	10,9	12	2,8	3	0,7	11	2,6	-	-
1250	23	7,8	16	5,4	26	8,8	9	3,1	9	3,1	3	1	-	-
1251	19	6,2	22	7,1	5	1,6	4	1,3	2	0,6	2	0,6	-	-
1252	15	6,2	11	4,5	17	7	3	1,2	5	2,1	3	1,2	1	0,4
1350	30	9,5	42	13,3	22	7	11	3,5	8	2,5	2	0,6	2	0,6
1351	44	13,9	11	3,5	22	7	11	3,5	4	1,3	7	2,2	-	-
1352	24	7,9	24	7,9	22	7,2	8	2,6	7	2,3	3	1	2	0,7
1353	23	9,1	17	6,7	23	9,1	4	1,6	4	1,6	3	1,2	-	-
1354	29	10,4	14	5	14	5	8	2,9	1	0,4	1	0,4	-	-
1355	23	6,6	37	10,6	35	10	11	3,1	4	1,1	6	1,7	-	-
1356	12	4,1	18	6,1	36	12,2	5	1,7	7	2,4	3	1	-	-
1357	18	6,5	16	5,8	30	10,8	14	5	3	1,1	2	0,7	2	0,7
1358	25	9,5	34	12,9	20	7,6	4	1,5	5	1,9	1	0,4	-	-
1359	24	10,2	20	8,5	22	9,3	7	3	5	2,1	3	1,3	-	-
2250	21	6,4	13	4	51	15,6	9	2,8	3	0,9	8	2,4	4	1,2
2253	23	8	17	5,9	26	9,1	12	4,2	4	1,4	3	1	2	0,7

noch: Ergebnisse der Bundestagswahl 2021 im Wahlkreis 244 Nürnberg-Nord nach Wahlbezirken

Wahl- bez. im Wahl- kreis 244	noch: von den gültigen Erststimmen entfielen auf					
	dieBasis		Volt		Eppel	
	Zahl	%	Zahl	%	Zahl	%
	47	48	49	50	51	52
0150	16	5,2	3	1	-	-
0151	5	2,1	4	1,7	-	-
0152	1	0,4	-	-	-	-
0250	11	2,9	1	0,3	-	-
0350	6	3,7	3	1,9	-	-
0450	10	3,3	-	-	-	-
0451	8	3,6	1	0,4	1	0,4
0452	9	3,1	5	1,7	-	-
0455	7	1,8	3	0,8	-	-
0550	10	3,7	5	1,9	1	0,4
0551	8	3,9	-	-	-	-
0552	9	3,7	1	0,4	-	-
0553	8	3,7	-	-	-	-
0554	6	2,1	1	0,3	-	-
0650	9	2,8	2	0,6	-	-
0651	3	0,8	5	1,3	-	-
0652	7	2,1	-	-	1	0,3
0653	5	1,7	1	0,3	-	-
0654	3	0,9	3	0,9	1	0,3
0655	7	2,5	1	0,4	-	-
0750	6	2,8	-	-	-	-
0751	5	2,1	-	-	-	-
0752	5	1,5	-	-	-	-
0753	6	2,1	1	0,3	3	1
0754	14	5	-	-	-	-
0755	9	2,8	3	0,9	-	-
0850	11	5,3	4	1,9	-	-
0851	5	2	1	0,4	-	-
0852	8	2,2	2	0,6	-	-
0853	9	2,9	2	0,6	1	0,3
0854	6	2	2	0,7	-	-
0855	12	5,1	3	1,3	2	0,8
0950	4	1,4	1	0,4	1	0,4
0951	8	2,5	3	0,9	-	-
0952	7	2,4	3	1	-	-
0953	6	1,8	3	0,9	-	-
0954	6	2,3	1	0,4	-	-
0955	7	2,6	5	1,8	-	-
0956	5	1,5	2	0,6	-	-
1050	7	2,1	2	0,6	1	0,3
1051	6	2,7	-	-	-	-
1054	8	2,7	2	0,7	-	-
1055	6	1,7	5	1,5	-	-
1056	10	3,3	2	0,7	-	-
1057	11	2,5	-	-	-	-
1150	9	2,4	3	0,8	-	-
1153	6	2,2	-	-	1	0,4
1154	2	1	-	-	1	0,5
1155	6	2,6	2	0,9	-	-
1156	10	3,5	2	0,7	-	-
1157	10	3,5	1	0,3	-	-
1158	9	3,3	3	1,1	-	-
1159	10	3,3	2	0,7	-	-
1160	5	1,9	3	1,1	1	0,4
1161	14	3,2	5	1,2	-	-
1250	14	4,8	2	0,7	-	-
1251	4	1,3	1	0,3	1	0,3
1252	8	3,3	2	0,8	-	-
1350	4	1,3	2	0,6	2	0,6
1351	7	2,2	2	0,6	-	-
1352	7	2,3	1	0,3	-	-
1353	7	2,8	2	0,8	1	0,4
1354	9	3,2	3	1,1	-	-
1355	7	2	3	0,9	-	-
1356	8	2,7	3	1	1	0,3
1357	8	2,9	1	0,4	-	-
1358	5	1,9	2	0,8	-	-
1359	7	3	2	0,8	-	-
2250	5	1,5	3	0,9	-	-
2253	3	1	1	0,3	6	2,1

noch: Ergebnisse der Bundestagswahl 2021 im Wahlkreis 244 Nürnberg-Nord nach Wahlbezirken

Wahl- bez. im Wahl- kreis 244	von den gültigen Zweitstimmen entfielen auf													
	FREIE WÄHLER		ÖDP		Tierschutzpar- tei		BP		Die PARTEI		PIRATEN		NPD	
	Zahl	%	Zahl	%	Zahl	%	Zahl	%	Zahl	%	Zahl	%	Zahl	%
	53	54	55	56	57	58	59	60	61	62	63	64	65	66
0150	4	1,3	1	0,3	5	1,6	-	-	6	2	3	1	-	-
0151	5	2,1	1	0,4	2	0,8	1	0,4	3	1,2	2	0,8	-	-
0152	-	-	-	-	2	0,8	1	0,4	-	-	3	1,2	2	0,8
0250	8	2,1	2	0,5	2	0,5	-	-	9	2,4	4	1,1	-	-
0350	3	1,9	2	1,3	1	0,6	1	0,6	2	1,3	2	1,3	-	-
0450	3	1	-	-	2	0,7	-	-	-	-	5	1,6	-	-
0451	3	1,3	2	0,9	2	0,9	-	-	1	0,4	3	1,3	-	-
0452	-	-	2	0,7	4	1,4	-	-	6	2,1	-	-	-	-
0455	3	0,8	1	0,3	3	0,8	-	-	11	2,9	2	0,5	1	0,3
0550	2	0,7	-	-	-	-	1	0,4	7	2,6	1	0,4	1	0,4
0551	3	1,5	-	-	3	1,5	-	-	-	-	-	-	-	-
0552	3	1,2	1	0,4	6	2,4	-	-	6	2,4	1	0,4	1	0,4
0553	4	1,9	1	0,5	2	0,9	-	-	5	2,3	-	-	-	-
0554	6	2,1	-	-	2	0,7	1	0,3	2	0,7	1	0,3	-	-
0650	5	1,5	-	-	6	1,9	-	-	6	1,9	4	1,2	-	-
0651	7	1,9	3	0,8	4	1,1	1	0,3	2	0,5	5	1,3	-	-
0652	9	2,7	1	0,3	4	1,2	-	-	4	1,2	2	0,6	1	0,3
0653	3	1	3	1	-	-	-	-	6	2	3	1	-	-
0654	5	1,5	1	0,3	3	0,9	-	-	2	0,6	2	0,6	-	-
0655	7	2,5	-	-	-	-	-	-	4	1,4	-	-	-	-
0750	7	3,3	2	0,9	1	0,5	-	-	3	1,4	2	0,9	-	-
0751	8	3,4	2	0,9	1	0,4	-	-	2	0,9	-	-	-	-
0752	2	0,6	-	-	1	0,3	-	-	1	0,3	3	0,9	-	-
0753	5	1,7	2	0,7	3	1	-	-	4	1,4	2	0,7	-	-
0754	6	2,1	1	0,4	1	0,4	-	-	4	1,4	3	1,1	-	-
0755	12	3,8	3	0,9	2	0,6	-	-	4	1,3	4	1,3	-	-
0850	4	1,9	2	1	1	0,5	-	-	3	1,4	2	1	-	-
0851	4	1,6	1	0,4	2	0,8	-	-	3	1,2	1	0,4	-	-
0852	5	1,4	-	-	3	0,8	-	-	3	0,8	5	1,4	-	-
0853	10	3,2	2	0,6	2	0,6	-	-	5	1,6	1	0,3	-	-
0854	3	1	1	0,3	3	1	-	-	3	1	5	1,7	-	-
0855	2	0,8	2	0,8	3	1,3	-	-	1	0,4	-	-	-	-
0950	9	3,2	2	0,7	2	0,7	-	-	5	1,8	-	-	-	-
0951	2	0,6	4	1,3	3	0,9	-	-	6	1,9	1	0,3	-	-
0952	10	3,4	3	1	3	1	2	0,7	3	1	4	1,4	-	-
0953	5	1,5	1	0,3	2	0,6	-	-	8	2,4	1	0,3	-	-
0954	3	1,2	1	0,4	3	1,2	-	-	3	1,2	1	0,4	-	-
0955	3	1,1	-	-	3	1,1	-	-	6	2,2	-	-	-	-
0956	8	2,4	-	-	1	0,3	-	-	3	0,9	5	1,5	-	-
1050	15	4,5	-	-	2	0,6	-	-	4	1,2	-	-	2	0,6
1051	6	2,7	1	0,5	2	0,9	-	-	-	-	3	1,4	-	-
1054	10	3,4	2	0,7	9	3	-	-	5	1,7	1	0,3	1	0,3
1055	3	0,9	6	1,7	3	0,9	1	0,3	4	1,2	1	0,3	-	-
1056	8	2,6	1	0,3	2	0,6	-	-	3	1	3	1	-	-
1057	10	2,2	2	0,4	-	-	-	-	7	1,6	10	2,2	-	-
1150	7	1,9	-	-	6	1,6	-	-	2	0,5	5	1,3	-	-
1153	5	1,8	1	0,4	3	1,1	-	-	1	0,4	1	0,4	-	-
1154	2	1	-	-	3	1,5	-	-	2	1	2	1	1	0,5
1155	5	2,2	4	1,7	1	0,4	1	0,4	3	1,3	-	-	-	-
1156	6	2,1	-	-	6	2,1	1	0,3	3	1	-	-	-	-
1157	10	3,5	1	0,4	3	1,1	-	-	2	0,7	3	1,1	-	-
1158	6	2,2	1	0,4	3	1,1	-	-	5	1,8	2	0,7	1	0,4
1159	4	1,3	1	0,3	6	2	1	0,3	4	1,3	1	0,3	-	-
1160	8	2,9	1	0,4	5	1,8	1	0,4	9	3,3	-	-	-	-
1161	11	2,5	1	0,2	5	1,1	-	-	1	0,2	4	0,9	1	0,2
1250	6	2	3	1	3	1	-	-	3	1	4	1,4	1	0,3
1251	2	0,6	1	0,3	3	1	-	-	2	0,6	1	0,3	-	-
1252	5	2	1	0,4	6	2,4	-	-	4	1,6	1	0,4	-	-
1350	7	2,2	2	0,6	3	0,9	-	-	6	1,9	2	0,6	-	-
1351	4	1,3	2	0,6	8	2,5	-	-	2	0,6	1	0,3	-	-
1352	3	1	5	1,7	4	1,3	-	-	6	2	2	0,7	1	0,3
1353	3	1,2	-	-	4	1,6	-	-	4	1,6	2	0,8	-	-
1354	8	2,9	1	0,4	1	0,4	1	0,4	1	0,4	-	-	-	-
1355	9	2,6	-	-	1	0,3	-	-	3	0,9	3	0,9	1	0,3
1356	2	0,7	1	0,3	4	1,3	-	-	5	1,7	2	0,7	-	-
1357	14	5,1	-	-	3	1,1	-	-	5	1,8	1	0,4	-	-
1358	5	1,9	-	-	6	2,3	-	-	3	1,1	-	-	1	0,4
1359	4	1,7	2	0,9	3	1,3	-	-	4	1,7	3	1,3	-	-
2250	9	2,7	1	0,3	1	0,3	-	-	9	2,7	3	0,9	1	0,3
2253	7	2,5	2	0,7	6	2,1	-	-	-	-	2	0,7	-	-

noch: Ergebnisse der Bundestagswahl 2021 im Wahlkreis 244 Nürnberg-Nord nach Wahlbezirken

Wahl- bez. im Wahl- kreis 244	von den gültigen Zweitstimmen entfielen auf															
	V-Partei		Gesundheits- forschung		MLPD		DKP		dieBasis		Bündnis C		III. WEG		du.	
	Zahl	%	Zahl	%	Zahl	%	Zahl	%	Zahl	%	Zahl	%	Zahl	%	Zahl	%
	67	68	69	70	71	72	73	74	75	76	77	78	79	80	81	82
0150	-	-	1	0,3	-	-	-	-	15	4,9	-	-	-	-	-	-
0151	-	-	-	-	-	-	1	0,4	5	2,1	-	-	-	-	-	-
0152	-	-	-	-	-	-	-	-	2	0,8	-	-	-	-	1	0,4
0250	3	0,8	-	-	-	-	-	-	9	2,4	-	-	-	-	-	-
0350	-	-	-	-	-	-	-	-	4	2,5	-	-	-	-	-	-
0450	3	1	-	-	2	0,7	-	-	10	3,3	2	0,7	-	-	-	-
0451	-	-	-	-	-	-	-	-	5	2,2	-	-	-	-	7	3,1
0452	1	0,3	-	-	1	0,3	2	0,7	6	2,1	-	-	-	-	-	-
0455	-	-	-	-	2	0,5	2	0,5	6	1,6	1	0,3	-	-	-	-
0550	2	0,7	1	0,4	-	-	-	-	3	1,1	-	-	-	-	1	0,4
0551	1	0,5	-	-	-	-	1	0,5	8	3,9	-	-	-	-	-	-
0552	-	-	-	-	-	-	1	0,4	7	2,8	1	0,4	-	-	-	-
0553	-	-	1	0,5	-	-	-	-	6	2,8	-	-	-	-	-	-
0554	-	-	-	-	-	-	-	-	5	1,7	-	-	-	-	1	0,3
0650	-	-	1	0,3	-	-	2	0,6	10	3,1	-	-	-	-	-	-
0651	-	-	1	0,3	1	0,3	-	-	6	1,6	-	-	-	-	-	-
0652	1	0,3	-	-	-	-	-	-	5	1,5	-	-	-	-	-	-
0653	1	0,3	-	-	-	-	-	-	5	1,7	1	0,3	-	-	-	-
0654	1	0,3	-	-	-	-	-	-	5	1,5	-	-	1	0,3	2	0,6
0655	-	-	-	-	-	-	-	-	5	1,8	-	-	-	-	-	-
0750	-	-	-	-	-	-	-	-	4	1,9	-	-	-	-	-	-
0751	-	-	1	0,4	-	-	-	-	6	2,6	-	-	-	-	-	-
0752	-	-	-	-	1	0,3	-	-	5	1,5	1	0,3	-	-	-	-
0753	1	0,3	-	-	-	-	-	-	5	1,7	-	-	-	-	1	0,3
0754	-	-	2	0,7	-	-	-	-	11	3,9	-	-	-	-	-	-
0755	2	0,6	-	-	-	-	-	-	12	3,8	-	-	-	-	1	0,3
0850	-	-	4	1,9	1	0,5	-	-	8	3,8	-	-	-	-	1	0,5
0851	-	-	-	-	1	0,4	-	-	4	1,6	-	-	-	-	-	-
0852	-	-	-	-	-	-	-	-	7	2	-	-	1	0,3	-	-
0853	-	-	1	0,3	-	-	-	-	6	1,9	1	0,3	-	-	-	-
0854	-	-	-	-	-	-	-	-	5	1,7	-	-	-	-	-	-
0855	-	-	-	-	-	-	-	-	11	4,6	-	-	-	-	-	-
0950	1	0,4	-	-	-	-	-	-	3	1,1	-	-	-	-	-	-
0951	-	-	-	-	-	-	-	-	9	2,8	-	-	-	-	-	-
0952	-	-	-	-	-	-	-	-	6	2	1	0,3	-	-	-	-
0953	-	-	-	-	-	-	1	0,3	7	2,1	1	0,3	-	-	1	0,3
0954	-	-	-	-	1	0,4	-	-	6	2,3	1	0,4	-	-	-	-
0955	1	0,4	-	-	-	-	-	-	6	2,2	-	-	-	-	-	-
0956	-	-	-	-	1	0,3	-	-	5	1,5	-	-	-	-	-	-
1050	-	-	1	0,3	-	-	1	0,3	5	1,5	-	-	-	-	-	-
1051	-	-	-	-	-	-	-	-	4	1,8	-	-	-	-	-	-
1054	1	0,3	1	0,3	-	-	-	-	7	2,3	-	-	1	0,3	-	-
1055	-	-	-	-	-	-	-	-	6	1,7	1	0,3	-	-	-	-
1056	-	-	-	-	2	0,6	-	-	10	3,2	-	-	-	-	1	0,3
1057	-	-	-	-	1	0,2	-	-	5	1,1	-	-	-	-	-	-
1150	2	0,5	2	0,5	1	0,3	1	0,3	7	1,9	-	-	-	-	-	-
1153	-	-	2	0,7	-	-	1	0,4	3	1,1	-	-	-	-	-	-
1154	-	-	-	-	-	-	-	-	1	0,5	-	-	-	-	-	-
1155	-	-	1	0,4	1	0,4	-	-	6	2,6	-	-	-	-	-	-
1156	-	-	-	-	-	-	-	-	9	3,1	-	-	-	-	-	-
1157	-	-	-	-	-	-	1	0,4	7	2,5	-	-	-	-	-	-
1158	-	-	-	-	-	-	2	0,7	8	2,9	3	1,1	-	-	1	0,4
1159	1	0,3	-	-	1	0,3	1	0,3	10	3,3	1	0,3	-	-	-	-
1160	1	0,4	1	0,4	2	0,7	-	-	4	1,5	-	-	-	-	1	0,4
1161	-	-	-	-	-	-	1	0,2	11	2,5	-	-	-	-	1	0,2
1250	-	-	1	0,3	-	-	-	-	11	3,7	-	-	-	-	2	0,7
1251	-	-	-	-	-	-	-	-	5	1,6	-	-	-	-	-	-
1252	-	-	-	-	-	-	1	0,4	6	2,4	1	0,4	-	-	-	-
1350	1	0,3	-	-	1	0,3	-	-	4	1,3	-	-	-	-	-	-
1351	-	-	-	-	1	0,3	-	-	3	0,9	-	-	-	-	-	-
1352	1	0,3	-	-	2	0,7	-	-	5	1,7	2	0,7	-	-	-	-
1353	1	0,4	1	0,4	-	-	-	-	5	2	-	-	-	-	-	-
1354	-	-	-	-	-	-	-	-	5	1,8	-	-	-	-	-	-
1355	-	-	1	0,3	-	-	-	-	7	2	-	-	-	-	-	-
1356	-	-	-	-	-	-	-	-	10	3,4	-	-	-	-	1	0,3
1357	-	-	-	-	-	-	-	-	4	1,5	-	-	-	-	-	-
1358	-	-	-	-	-	-	-	-	6	2,3	-	-	1	0,4	1	0,4
1359	1	0,4	-	-	-	-	-	-	6	2,6	-	-	-	-	-	-
2250	1	0,3	1	0,3	1	0,3	5	1,5	3	0,9	-	-	-	-	-	-
2253	2	0,7	-	-	-	-	2	0,7	4	1,4	1	0,4	-	-	-	-

noch: Ergebnisse der Bundestagswahl 2021 im Wahlkreis 244 Nürnberg-Nord nach Wahlbezirken

Wahl- bez. im Wahl- kreis 244	noch: von den gültigen Zweitstimmen entfielen auf									
	LKR		Die Humanis- ten		Team Toden- höfer		UNABHÄNGI- GE		Volt	
	Zahl	%	Zahl	%	Zahl	%	Zahl	%	Zahl	%
	83	84	85	86	87	88	89	90	91	92
0150	-	-	1	0,3	4	1,3	-	-	1	0,3
0151	1	0,4	1	0,4	1	0,4	-	-	4	1,6
0152	-	-	-	-	2	0,8	-	-	1	0,4
0250	-	-	2	0,5	2	0,5	-	-	2	0,5
0350	-	-	1	0,6	7	4,4	-	-	1	0,6
0450	-	-	-	-	5	1,6	-	-	-	-
0451	-	-	1	0,4	3	1,3	1	0,4	-	-
0452	-	-	-	-	3	1	-	-	2	0,7
0455	-	-	1	0,3	14	3,6	-	-	2	0,5
0550	-	-	-	-	8	3	1	0,4	3	1,1
0551	-	-	-	-	-	-	-	-	1	0,5
0552	-	-	-	-	8	3,2	-	-	-	-
0553	-	-	-	-	1	0,5	-	-	-	-
0554	-	-	-	-	1	0,3	-	-	-	-
0650	-	-	2	0,6	1	0,3	-	-	2	0,6
0651	-	-	1	0,3	1	0,3	-	-	7	1,9
0652	-	-	2	0,6	1	0,3	3	0,9	1	0,3
0653	-	-	-	-	-	-	-	-	5	1,7
0654	-	-	-	-	-	-	-	-	5	1,5
0655	1	0,4	-	-	2	0,7	-	-	1	0,4
0750	-	-	-	-	6	2,8	-	-	-	-
0751	-	-	-	-	1	0,4	1	0,4	1	0,4
0752	-	-	-	-	2	0,6	-	-	3	0,9
0753	-	-	-	-	2	0,7	-	-	-	-
0754	-	-	1	0,4	3	1,1	1	0,4	-	-
0755	-	-	-	-	5	1,6	1	0,3	3	0,9
0850	-	-	-	-	4	1,9	1	0,5	2	1
0851	-	-	1	0,4	-	-	1	0,4	1	0,4
0852	-	-	-	-	6	1,7	-	-	3	0,8
0853	-	-	-	-	2	0,6	1	0,3	2	0,6
0854	-	-	2	0,7	3	1	-	-	-	-
0855	-	-	2	0,8	-	-	-	-	5	2,1
0950	-	-	1	0,4	2	0,7	-	-	-	-
0951	-	-	1	0,3	5	1,6	-	-	3	0,9
0952	-	-	-	-	2	0,7	1	0,3	3	1
0953	-	-	-	-	4	1,2	-	-	1	0,3
0954	-	-	-	-	3	1,2	-	-	1	0,4
0955	-	-	1	0,4	2	0,7	-	-	5	1,8
0956	-	-	1	0,3	6	1,8	-	-	-	-
1050	-	-	-	-	3	0,9	-	-	1	0,3
1051	-	-	-	-	3	1,4	-	-	-	-
1054	-	-	-	-	6	2	-	-	1	0,3
1055	-	-	1	0,3	3	0,9	1	0,3	4	1,2
1056	-	-	2	0,6	5	1,6	1	0,3	3	1
1057	-	-	1	0,2	8	1,8	-	-	-	-
1150	-	-	3	0,8	13	3,5	-	-	5	1,3
1153	-	-	2	0,7	1	0,4	-	-	-	-
1154	-	-	-	-	2	1	-	-	-	-
1155	-	-	-	-	1	0,4	-	-	1	0,4
1156	-	-	-	-	3	1	-	-	2	0,7
1157	-	-	1	0,4	7	2,5	-	-	-	-
1158	-	-	-	-	2	0,7	-	-	2	0,7
1159	-	-	1	0,3	2	0,7	-	-	-	-
1160	-	-	-	-	3	1,1	1	0,4	-	-
1161	-	-	2	0,5	7	1,6	1	0,2	6	1,4
1250	1	0,3	-	-	-	-	-	-	2	0,7
1251	-	-	-	-	-	-	-	-	1	0,3
1252	-	-	-	-	2	0,8	-	-	1	0,4
1350	-	-	-	-	5	1,6	1	0,3	1	0,3
1351	-	-	-	-	4	1,3	2	0,6	2	0,6
1352	-	-	-	-	3	1	-	-	1	0,3
1353	-	-	1	0,4	6	2,4	-	-	1	0,4
1354	-	-	-	-	4	1,4	-	-	1	0,4
1355	-	-	1	0,3	8	2,3	1	0,3	2	0,6
1356	-	-	-	-	5	1,7	-	-	2	0,7
1357	-	-	-	-	3	1,1	-	-	-	-
1358	-	-	2	0,8	4	1,5	-	-	1	0,4
1359	-	-	-	-	9	3,8	2	0,9	2	0,9
2250	-	-	-	-	3	0,9	-	-	2	0,6
2253	-	-	-	-	4	1,4	-	-	-	-

Ergebnisse der Bundestagswahl 2021 im Wahlkreis 244 Nürnberg-Nord nach Wahlbezirken

Wahlbezirke im Wahlkreis 244 Nürnberg-Nord	Wahlberechtigte			Wähler/innen		Wahl- betei- ligung 2)	ungültige		gültige	
	insge- samt 1)	dar. mit Wahl- schein		insge- samt 1)	dar. mit WS		% %	Erst-	Zwei-	Erst-
		Zahl	%			Stimmen		Stimmen		
	1	2	3	4	5	6	7	8	9	10
2254 Mannertstr., Troststr.	1 365	581	42,6	367	10	66,1	2	2	365	365
2255 Paumgartnerstr., Fürther Str.	1 332	458	34,4	396	5	61,6	5	7	391	389
2350 Poppenreuther Str., Fleischmannstr.	732	317	43,3	234	6	71,8	-	-	234	234
2351 Kirschgartenstr., Poppelstr.	864	387	44,8	263	10	71,3	2	3	261	260
2352 Franzstr., Wiesentalstr.	973	484	49,7	278	-	75,3	1	2	277	276
2353 Amalienstr., Sandbergstr.	823	421	51,2	242	6	76,7	1	-	241	242
2354 Äußere Großweidmühlstr., Steinstr.	822	383	46,6	237	6	71,9	3	2	234	235
2355 Adelgundenstr., Julienstr.	808	346	42,8	244	5	69,8	5	5	239	239
2356 Gottliebstr., Krugstr.	900	421	46,8	271	5	73,5	5	3	266	268
2357 Christoph-Weiß-Str., Helenenstr.	949	409	43,1	303	8	71,6	3	3	300	300
2450 Vogelherdstr., Prof.-Ernst-Nathan-Str.	999	537	53,8	323	6	82,2	2	2	321	321
2451 Hallerstr., Rilkestr.	865	436	50,4	286	8	79,5	2	1	284	285
2452 Hufelandstr., Juvenellstr.	917	464	50,6	308	6	80,5	2	1	306	307
2453 Bielingplatz, Friedrich-Ebert-Platz	932	449	48,2	327	12	79	1	2	326	325
2550 Cranachstr., Gärtnerstr.	979	431	44	282	7	69,4	2	3	280	279
2551 Kleinreuther Weg, Schäufeleinstr.	944	299	31,7	310	4	62,2	5	6	305	304
2552 Harrichstr., Riemenschneiderstr.	997	300	30,1	328	7	60,5	5	7	323	321
2553 Innerer Kleinreuther Weg, Pilotystr.	985	532	54	303	10	80,5	-	-	303	303
2554 Umlandstr., Kaulbachstr.	1 042	574	55,1	372	4	87	3	5	369	367
2555 Innere Kobergerstr., Meuschelstr.	815	466	57,2	256	5	84,5	1	1	255	255
2556 Wilderstr., Kobergerplatz	1 506	799	53,1	510	12	82,9	2	1	508	509
2650 Schlüsselfelderstr., Schmausengartenst	877	424	48,3	279	9	76,2	1	3	278	276
2651 Friedenstr., Goethestr.	1 691	947	56	510	20	81,6	4	5	506	505
2652 Parkstr., Am Stadtpark	994	520	52,3	298	7	78,4	1	1	297	297
2653 Am Stadtpark, Bayreuther Str.	923	483	52,3	258	5	76,6	1	2	257	256
2654 Avenariusstr., Friedenstr.	829	375	45,2	283	3	76,3	2	3	281	280
2655 Neue Hegelstr., Kantstr.	841	399	47,4	301	5	79,8	4	4	297	297
2656 Schopenhauerstr., Attinghausenstr.	881	408	46,3	303	3	77,5	7	4	296	299
2750 Bauvereinstr., Zeiss-Str.	1 022	453	44,3	342	5	74,6	2	1	340	341
2751 Riehlstr., Veilhofstr.	678	277	40,9	221	9	69,6	3	1	218	220
2752 Ludwig-Feuerbach-Str., Siebmacherstr.	977	483	49,4	299	6	76,4	4	5	295	294
2753 Martin-Behaim-Str., Deichslerstr.	1 139	557	48,9	403	8	80,6	1	1	402	402
2754 Martin-Behaim-Str., Fichtestr.	950	430	45,3	328	14	75,6	2	4	326	324
2755 Olof-Palme-Platz, Fenitzerplatz	998	564	56,5	314	19	82,6	3	1	311	313
2756 Am Messehaus, Fröbelstr.	941	422	44,8	358	4	79,7	4	3	354	355
2757 Wieselerstr., Deumentenstr.	916	397	43,3	300	10	72,4	1	1	299	299
2850 Kressengartenstr., Tullnaustr. (R)	781	251	32,1	310	6	69,1	5	3	305	307
2851 Teutonenstr., Wurfbeinstr.	833	338	40,6	263	9	68,6	-	2	263	261
2852 Dagmarstr., Erhardstr.	830	349	42	264	10	70,1	3	2	261	262
2950 Ursulastr., Philipp-Kittler-Str.	1 005	462	46	307	4	73,3	3	2	304	305
2951 Spiegelauer Str., Metthingstr.	1 162	710	61,1	342	13	85,7	1	1	341	341
2952 Komotauer Str., Schöpfstr.	895	488	54,5	242	6	77,6	1	-	241	242
2953 Sudetendeutsche Str., Pastoriusstr.	556	209	37,6	203	6	70,7	2	4	201	199
2954 Bertastr., Karlsbader Str.	648	334	51,5	180	8	74,9	-	-	180	180
3050 Oskar-von-Miller-Str., Beuthener Str.	626	287	45,8	174	2	70,5	-	-	174	174
6450 Leiblstr., Adam-Klein-Str.,	871	334	38,3	298	7	69,4	1	2	297	296
6451 Volzstr., Lenaustr.,	654	204	31,2	177	1	56,2	1	1	176	176
6452 Eberhardshof, Georg-Hennch-Str.,	1 004	341	34	326	9	63,5	4	4	322	322
6455 Fahrradstr., Pestalozzistr.,	899	305	33,9	322	5	67,1	4	4	318	318
6456 Muggenhofer Str., Hillerstr.	1 702	680	40	537	21	67,8	5	3	532	534
6550 Ferdinandstr., Adolf-Braun-Str.,	888	266	30	264	6	57,2	1	-	263	264
7050 Herweg, Bielefelder Str.,	879	456	51,9	252	-	77,4	4	3	248	249
7051 Schnieglinger Str., Detmolder Str.,	732	329	44,9	286	14	79,4	2	2	284	284
7052 Bielefelder Str., Dortmunder Str.	705	407	57,7	176	3	78,8	2	1	174	175
7150 Neumünsterer Str., Brettergartenstr.,	744	335	45	224	6	71,6	3	5	221	219
7151 Herderstr., Weihergartenstr.,	960	418	43,5	364	6	78,2	6	4	358	360
7152 Wahlerstr., Neumünster Str.	865	428	49,5	301	12	79,9	3	2	298	299
7250 Aachener Str., Krefelder Str.,	807	374	46,3	248	12	72,8	2	-	246	248
7251 Jülicher Str., Düsseldorfer Str.,	815	460	56,4	256	5	83,8	2	3	254	253
7252 Wolgaster Str., Staffelsteiner Str.,	1 018	585	57,5	326	6	85,4	1	1	325	325
7253 Albert-Ortmann-Str., Rostocker Str.,	1 036	629	60,7	312	10	86,2	1	1	311	311
7255 Kriegsoffsiedlung, Wetzendorf	663	304	45,9	291	5	86,2	1	-	290	291
7256 Karl-May Weg, Wismarer Str.	924	581	62,9	270	14	86,8	1	1	269	269
7257 Pretzfelder Str., Forchheimer Str.	726	431	59,4	242	9	87,8	2	3	240	239
7258 Zeisigweg, Düsseldorfer Str.	676	283	41,9	235	2	73,8	1	2	234	233
7350 Buch	488	221	45,3	195	6	81,3	1	-	194	195
7351 Höfles	270	121	44,8	119	-	86,2	1	1	118	118
7352 Spargelfeldweg, Walter-Braun-Str.,	320	141	44,1	155	2	89,2	2	3	153	152
7450 Sylter Str., Helgolander Str.,	992	634	63,9	281	4	87,9	2	1	279	280
7451 Sonnengartenstr., Mittelstr.,	919	548	59,6	301	2	88,5	5	2	296	299

noch: Ergebnisse der Bundestagswahl 2021 im Wahlkreis 244 Nürnberg-Nord nach Wahlbezirken

Wahl- bez. im Wahl- kreis 244	gültige Erststimmen für								gültige Zweitstimmen für													
	CSU		SPD		GRÜNE		Sonstige		CSU		SPD		GRÜNE		FDP		AfD		DIE LINKE		Sonstige	
	Zahl	%	Zahl	%	Zahl	%	Zahl	%	Zahl	%	Zahl	%	Zahl	%	Zahl	%	Zahl	%	Zahl	%	Zahl	%
	11	12	13	14	15	16	17	18	19	20	21	22	23	24	25	26	27	28	29	30	31	32
2254	84	23	75	20,5	99	27,1	107	29,3	67	18,4	67	18,4	97	26,6	32	8,8	36	9,9	29	7,9	37	10,1
2255	83	21,2	97	24,8	93	23,8	118	30,2	77	19,8	86	22,1	79	20,3	23	5,9	34	8,7	41	10,5	49	12,6
2350	66	28,2	55	23,5	29	12,4	84	35,9	60	25,6	46	19,7	31	13,2	19	8,1	28	12	16	6,8	34	14,5
2351	58	22,2	71	27,2	64	24,5	68	26,1	41	15,8	64	24,6	63	24,2	22	8,5	26	10	19	7,3	25	9,6
2352	43	15,5	67	24,2	66	23,8	101	36,5	34	12,3	50	18,1	77	27,9	31	11,2	19	6,9	25	9,1	40	14,5
2353	31	12,9	45	18,7	79	32,8	86	35,7	29	12	51	21,1	69	28,5	19	7,9	24	9,9	22	9,1	28	11,6
2354	51	21,8	49	20,9	70	29,9	64	27,4	43	18,3	50	21,3	65	27,7	15	6,4	21	8,9	17	7,2	24	10,2
2355	45	18,8	49	20,5	55	23	90	37,7	40	16,7	49	20,5	48	20,1	17	7,1	25	10,5	21	8,8	39	16,3
2356	58	21,8	59	22,2	64	24,1	85	32	54	20,1	53	19,8	56	20,9	26	9,7	21	7,8	21	7,8	37	13,8
2357	52	17,3	89	29,7	61	20,3	98	32,7	49	16,3	82	27,3	59	19,7	12	4	36	12	32	10,7	30	10
2450	95	29,6	63	19,6	77	24	86	26,8	76	23,7	58	18,1	80	24,9	35	10,9	15	4,7	25	7,8	32	10
2451	65	22,9	67	23,6	87	30,6	65	22,9	57	20	67	23,5	83	29,1	16	5,6	12	4,2	21	7,4	29	10,2
2452	84	27,5	84	27,5	63	20,6	75	24,5	71	23,1	88	28,7	62	20,2	19	6,2	22	7,2	18	5,9	27	8,8
2453	68	20,9	102	31,3	90	27,6	66	20,2	62	19,1	80	24,6	90	27,7	21	6,5	16	4,9	33	10,2	23	7,1
2550	70	25	69	24,6	49	17,5	92	32,9	64	22,9	58	20,8	52	18,6	35	12,5	31	11,1	22	7,9	17	6,1
2551	80	26,2	80	26,2	33	10,8	112	36,7	65	21,4	72	23,7	29	9,5	35	11,5	46	15,1	18	5,9	39	12,8
2552	69	21,4	75	23,2	53	16,4	126	39	62	19,3	75	23,4	57	17,8	22	6,9	49	15,3	29	9	27	8,4
2553	65	21,5	64	21,1	101	33,3	73	24,1	59	19,5	54	17,8	98	32,3	26	8,6	13	4,3	33	10,9	20	6,6
2554	45	12,2	71	19,2	147	39,8	106	28,7	34	9,3	82	22,3	141	38,4	32	8,7	16	4,4	25	6,8	37	10,1
2555	61	23,9	54	21,2	78	30,6	62	24,3	49	19,2	55	21,6	75	29,4	18	7,1	15	5,9	15	5,9	28	11
2556	137	27	111	21,9	123	24,2	137	27	111	21,8	99	19,4	125	24,6	62	12,2	42	8,3	26	5,1	44	8,6
2650	71	25,5	55	19,8	59	21,2	93	33,5	63	22,8	54	19,6	49	17,8	34	12,3	28	10,1	28	10,1	20	7,2
2651	130	25,7	103	20,4	129	25,5	144	28,5	108	21,4	94	18,6	144	28,5	51	10,1	33	6,5	25	5	50	9,9
2652	53	17,8	75	25,3	95	32	74	24,9	44	14,8	68	22,9	105	35,4	26	8,8	18	6,1	21	7,1	15	5,1
2653	82	31,9	55	21,4	41	16	79	30,7	74	28,9	53	20,7	45	17,6	35	13,7	18	7	12	4,7	19	7,4
2654	65	23,1	72	25,6	48	17,1	96	34,2	57	20,4	70	25	39	13,9	34	12,1	32	11,4	15	5,4	33	11,8
2655	56	18,9	81	27,3	85	28,6	75	25,3	48	16,2	79	26,6	77	25,9	19	6,4	16	5,4	28	9,4	30	10,1
2656	79	26,7	83	28	44	14,9	90	30,4	71	23,7	78	26,1	44	14,7	25	8,4	31	10,4	14	4,7	36	12
2750	94	27,6	101	29,7	49	14,4	96	28,2	78	22,9	89	26,1	63	18,5	32	9,4	30	8,8	16	4,7	33	9,7
2751	44	20,2	56	25,7	61	28	57	26,1	39	17,7	52	23,6	51	23,2	24	10,9	8	3,6	25	11,4	21	9,5
2752	69	23,4	71	24,1	51	17,3	104	35,3	60	20,4	69	23,5	54	18,4	20	6,8	32	10,9	23	7,8	36	12,2
2753	90	22,4	98	24,4	87	21,6	127	31,6	83	20,6	81	20,1	94	23,4	42	10,4	35	8,7	30	7,5	37	9,2
2754	58	17,8	80	24,5	73	22,4	115	35,3	49	15,1	71	21,9	80	24,7	31	9,6	34	10,5	24	7,4	35	10,8
2755	57	18,3	64	20,6	95	30,5	95	30,5	52	16,6	58	18,5	87	27,8	24	7,7	25	8	36	11,5	31	9,9
2756	75	21,2	88	24,9	87	24,6	104	29,4	70	19,7	76	21,4	92	25,9	29	8,2	16	4,5	34	9,6	38	10,7
2757	57	19,1	60	20,1	60	20,1	122	40,8	54	18,1	57	19,1	60	20,1	21	7	48	16,1	22	7,4	37	12,4
2850	86	28,2	71	23,3	46	15,1	102	33,4	73	23,8	75	24,4	46	15	34	11,1	21	6,8	19	6,2	39	12,7
2851	74	28,1	62	23,6	48	18,3	79	30	64	24,5	57	21,8	48	18,4	19	7,3	21	8	18	6,9	34	13
2852	66	25,3	51	19,5	52	19,9	92	35,2	65	24,8	50	19,1	50	19,1	27	10,3	24	9,2	14	5,3	32	12,2
2950	100	32,9	68	22,4	40	13,2	96	31,6	85	27,9	63	20,7	47	15,4	23	7,5	34	11,1	26	8,5	27	8,9
2951	87	25,5	99	29	66	19,4	89	26,1	76	22,3	79	23,2	73	21,4	29	8,5	28	8,2	24	7	32	9,4
2952	68	28,2	62	25,7	40	16,6	71	29,5	56	23,1	70	28,9	33	13,6	17	7	25	10,3	12	5	29	12
2953	44	21,9	54	26,9	26	12,9	77	38,3	35	17,6	57	28,6	27	13,6	18	9	17	8,5	14	7	31	15,6
2954	60	33,3	49	27,2	26	14,4	45	25	49	27,2	41	22,8	28	15,6	15	8,3	19	10,6	7	3,9	21	11,7
3050	40	23	44	25,3	37	21,3	53	30,5	32	18,4	40	23	38	21,8	14	8	17	9,8	15	8,6	18	10,3
6450	74	24,9	73	24,6	50	16,8	100	33,7	67	22,6	59	19,9	52	17,6	31	10,5	35	11,8	22	7,4	30	10,1
6451	34	19,3	35	19,9	24	13,6	83	47,2	30	17	36	20,5	20	11,4	26	14,8	27	15,3	12	6,8	25	14,2
6452	74	23	79	24,5	45	14	124	38,5	68	21,1	73	22,7	50	15,5	19	5,9	52	16,1	18	5,6	42	13
6455	86	27	98	30,8	53	16,7	81	25,5	73	23	86	27	56	17,6	26	8,2	31	9,7	25	7,9	21	6,6
6456	105	19,7	119	22,4	126	23,7	182	34,2	92	17,2	113	21,2	119	22,3	56	10,5	67	12,5	35	6,6	52	9,7
6550	74	28,1	64	24,3	34	12,9	91	34,6	59	22,3	61	23,1	35	13,3	25	9,5	41	15,5	12	4,5	31	11,7
7050	62	25	61	24,6	37	14,9	88	35,5	52	20,9	57	22,9	42	16,9	30	12	25	10	12	4,8	31	12,4
7051	87	30,6	58	20,4	42	14,8	97	34,2	66	23,2	56	19,7	54	19	27	9,5	29	10,2	15	5,3	37	13
7052	59	33,9	46	26,4	19	10,9	50	28,7	46	26,3	41	23,4	22	12,6	15	8,6	21	12	12	6,9	18	10,3
7150	75	33,9	46	20,8	30	13,6	70	31,7	66	30,1	43	19,6	30	13,7	27	12,3	21	9,6	12	5,5	20	9,1
7151	105	29,3	73	20,4	69	19,3	111	31	88	24,4	76	21,1	66	18,3	43	11,9	35	9,7	19	5,3	33	9,2
7152	116	38,9	43	14,4	60	20,1	79	26,5	93	31,1	36	12	76	25,4	34	11,4	28	9,4	10	3,3	22	7,4
7250	101	41,1	51	20,7	17	6,9	77	31,3	83	33,5	51	20,6	27	10,9	16	6,5	46	18,5	12	4,8	13	5,2
7251	101	39,8	53	20,9	29	11,4	71	28	90	35,6	49	19,4	32	12,6	22	8,7	27	10,7	18	7,1	15	5,9
7252	118	36,3	69	21,2	61	18,8	77	23,7	93	28,6	70	21,5	77	23,7	32	9,8	20	6,2	14	4,3	19	5,8
7253	110	35,4	56	18	43	13,8	102	32,8	83	26,7	55	17,7	55	17,7	54	17,4	25	8	12	3,9	27	8,7
7255	118	40,7	49	16,9	53	18,3	70	24,1	105	36,1	60	20,6	50	17,2	27	9,3	25	8,6	5	1,7	19	6,5
7256	114	42,4	52	19,3	42	15,6	61	22,7	87	32,3	46	17,1	64	23,8	35	13	15	5,6	6	2,2	16	5,9
7257																						

noch: Ergebnisse der Bundestagswahl 2021 im Wahlkreis 244 Nürnberg-Nord nach Wahlbezirken

Wahl- bez. im Wahl- kreis 244	von den gültigen Erststimmen entfielen auf													
	AfD		FDP		DIE LINKE		FREIE WÄHLER		ÖDP		PIRATEN		MLPD	
	Zahl	%	Zahl	%	Zahl	%	Zahl	%	Zahl	%	Zahl	%	Zahl	%
	33	34	35	36	37	38	39	40	41	42	43	44	45	46
2254	33	9	22	6	24	6,6	7	1,9	6	1,6	3	0,8	-	-
2255	38	9,7	22	5,6	21	5,4	11	2,8	6	1,5	10	2,6	3	0,8
2350	29	12,4	11	4,7	20	8,5	8	3,4	2	0,9	4	1,7	1	0,4
2351	24	9,2	15	5,7	13	5	4	1,5	2	0,8	2	0,8	1	0,4
2352	19	6,9	26	9,4	23	8,3	10	3,6	7	2,5	5	1,8	1	0,4
2353	26	10,8	16	6,6	18	7,5	11	4,6	6	2,5	4	1,7	-	-
2354	22	9,4	10	4,3	13	5,6	6	2,6	3	1,3	-	-	1	0,4
2355	22	9,2	16	6,7	14	5,9	5	2,1	6	2,5	6	2,5	1	0,4
2356	25	9,4	16	6	16	6	7	2,6	3	1,1	8	3	-	-
2357	30	10	17	5,7	22	7,3	7	2,3	1	0,3	4	1,3	-	-
2450	16	5	22	6,9	24	7,5	5	1,6	3	0,9	4	1,2	-	-
2451	10	3,5	12	4,2	20	7	5	1,8	2	0,7	4	1,4	-	-
2452	23	7,5	12	3,9	12	3,9	12	3,9	2	0,7	3	1	1	0,3
2453	15	4,6	10	3,1	21	6,4	5	1,5	5	1,5	3	0,9	-	-
2550	31	11,1	19	6,8	22	7,9	5	1,8	1	0,4	8	2,9	1	0,4
2551	45	14,8	27	8,9	18	5,9	4	1,3	2	0,7	2	0,7	-	-
2552	50	15,5	20	6,2	34	10,5	8	2,5	5	1,5	6	1,9	1	0,3
2553	15	5	17	5,6	23	7,6	2	0,7	3	1	3	1	-	-
2554	20	5,4	25	6,8	27	7,3	4	1,1	4	1,1	12	3,3	-	-
2555	18	7,1	9	3,5	14	5,5	4	1,6	2	0,8	3	1,2	-	-
2556	39	7,7	43	8,5	17	3,3	9	1,8	7	1,4	1	0,2	1	0,2
2650	30	10,8	22	7,9	19	6,8	7	2,5	-	-	9	3,2	-	-
2651	32	6,3	43	8,5	28	5,5	15	3	7	1,4	7	1,4	-	-
2652	17	5,7	21	7,1	22	7,4	5	1,7	1	0,3	2	0,7	-	-
2653	21	8,2	28	10,9	14	5,4	6	2,3	1	0,4	-	-	-	-
2654	27	9,6	30	10,7	15	5,3	5	1,8	6	2,1	4	1,4	-	-
2655	17	5,7	16	5,4	21	7,1	10	3,4	2	0,7	4	1,3	-	-
2656	33	11,1	22	7,4	9	3	8	2,7	2	0,7	1	0,3	-	-
2750	29	8,5	24	7,1	18	5,3	13	3,8	3	0,9	1	0,3	-	-
2751	6	2,8	17	7,8	20	9,2	2	0,9	3	1,4	5	2,3	-	-
2752	29	9,8	15	5,1	23	7,8	17	5,8	5	1,7	5	1,7	1	0,3
2753	31	7,7	36	9	28	7	6	1,5	7	1,7	6	1,5	-	-
2754	32	9,8	31	9,5	19	5,8	14	4,3	4	1,2	2	0,6	-	-
2755	20	6,4	11	3,5	28	9	12	3,9	4	1,3	4	1,3	-	-
2756	16	4,5	24	6,8	30	8,5	12	3,4	2	0,6	7	2	4	1,1
2757	49	16,4	17	5,7	24	8	6	2	6	2	10	3,3	-	-
2850	21	6,9	31	10,2	19	6,2	11	3,6	6	2	4	1,3	-	-
2851	20	7,6	13	4,9	14	5,3	6	2,3	7	2,7	7	2,7	-	-
2852	22	8,4	31	11,9	9	3,4	14	5,4	6	2,3	-	-	-	-
2950	29	9,5	20	6,6	21	6,9	7	2,3	3	1	4	1,3	-	-
2951	24	7	17	5	18	5,3	7	2,1	10	2,9	2	0,6	1	0,3
2952	32	13,3	13	5,4	9	3,7	7	2,9	1	0,4	2	0,8	1	0,4
2953	16	8	15	7,5	15	7,5	7	3,5	4	2	5	2,5	1	0,5
2954	17	9,4	6	3,3	5	2,8	5	2,8	5	2,8	4	2,2	-	-
3050	16	9,2	11	6,3	12	6,9	7	4	-	-	2	1,1	-	-
6450	34	11,4	22	7,4	23	7,7	8	2,7	5	1,7	3	1	1	0,3
6451	27	15,3	22	12,5	9	5,1	9	5,1	-	-	4	2,3	2	1,1
6452	54	16,8	21	6,5	20	6,2	13	4	1	0,3	4	1,2	1	0,3
6455	31	9,7	19	6	20	6,3	3	0,9	2	0,6	4	1,3	-	-
6456	66	12,4	36	6,8	34	6,4	14	2,6	6	1,1	5	0,9	-	-
6550	37	14,1	20	7,6	12	4,6	8	3	4	1,5	6	2,3	-	-
7050	23	9,3	19	7,7	15	6	12	4,8	1	0,4	9	3,6	-	-
7051	31	10,9	11	3,9	22	7,7	13	4,6	4	1,4	3	1,1	1	0,4
7052	18	10,3	9	5,2	10	5,7	1	0,6	4	2,3	1	0,6	-	-
7150	23	10,4	14	6,3	11	5	10	4,5	3	1,4	2	0,9	-	-
7151	26	7,3	34	9,5	20	5,6	20	5,6	5	1,4	3	0,8	-	-
7152	27	9,1	22	7,4	13	4,4	6	2	1	0,3	1	0,3	-	-
7250	43	17,5	9	3,7	12	4,9	6	2,4	3	1,2	-	-	-	-
7251	25	9,8	15	5,9	17	6,7	5	2	2	0,8	2	0,8	-	-
7252	18	5,5	21	6,5	15	4,6	10	3,1	3	0,9	3	0,9	1	0,3
7253	25	8	34	10,9	15	4,8	8	2,6	4	1,3	6	1,9	-	-
7255	26	9	19	6,6	7	2,4	7	2,4	4	1,4	1	0,3	-	-
7256	13	4,8	21	7,8	7	2,6	3	1,1	3	1,1	5	1,9	-	-
7257	15	6,3	30	12,5	4	1,7	10	4,2	4	1,7	1	0,4	-	-
7258	26	11,1	16	6,8	14	6	6	2,6	-	-	4	1,7	-	-
7350	17	8,8	12	6,2	6	3,1	7	3,6	5	2,6	1	0,5	-	-
7351	6	5,1	6	5,1	4	3,4	5	4,2	1	0,8	-	-	-	-
7352	6	3,9	11	7,2	4	2,6	9	5,9	1	0,7	1	0,7	-	-
7450	9	3,2	25	9	9	3,2	4	1,4	1	0,4	9	3,2	-	-
7451	30	10,1	18	6,1	11	3,7	7	2,4	3	1	6	2	1	0,3

noch: Ergebnisse der Bundestagswahl 2021 im Wahlkreis 244 Nürnberg-Nord nach Wahlbezirken

Wahl- bez. im Wahl- kreis 244	noch: von den gültigen Erststimmen entfielen auf					
	dieBasis		Volt		Eppel	
	Zahl	%	Zahl	%	Zahl	%
	47	48	49	50	51	52
2254	9	2,5	3	0,8	-	-
2255	3	0,8	3	0,8	1	0,3
2350	6	2,6	2	0,9	1	0,4
2351	5	1,9	2	0,8	-	-
2352	9	3,2	-	-	1	0,4
2353	4	1,7	1	0,4	-	-
2354	8	3,4	1	0,4	-	-
2355	18	7,5	1	0,4	1	0,4
2356	9	3,4	1	0,4	-	-
2357	15	5	2	0,7	-	-
2450	11	3,4	1	0,3	-	-
2451	10	3,5	2	0,7	-	-
2452	7	2,3	2	0,7	1	0,3
2453	6	1,8	1	0,3	-	-
2550	5	1,8	-	-	-	-
2551	9	3	5	1,6	-	-
2552	-	-	2	0,6	-	-
2553	6	2	4	1,3	-	-
2554	12	3,3	2	0,5	-	-
2555	6	2,4	6	2,4	-	-
2556	15	3	4	0,8	1	0,2
2650	5	1,8	-	-	1	0,4
2651	7	1,4	5	1	-	-
2652	4	1,3	2	0,7	-	-
2653	7	2,7	2	0,8	-	-
2654	7	2,5	2	0,7	-	-
2655	5	1,7	-	-	-	-
2656	11	3,7	4	1,4	-	-
2750	7	2,1	-	-	1	0,3
2751	4	1,8	-	-	-	-
2752	7	2,4	2	0,7	-	-
2753	10	2,5	3	0,7	-	-
2754	9	2,8	4	1,2	-	-
2755	12	3,9	4	1,3	-	-
2756	9	2,5	-	-	-	-
2757	9	3	1	0,3	-	-
2850	8	2,6	2	0,7	-	-
2851	10	3,8	2	0,8	-	-
2852	10	3,8	-	-	-	-
2950	11	3,6	-	-	1	0,3
2951	10	2,9	-	-	-	-
2952	4	1,7	1	0,4	1	0,4
2953	13	6,5	1	0,5	-	-
2954	3	1,7	-	-	-	-
3050	5	2,9	-	-	-	-
6450	4	1,3	-	-	-	-
6451	10	5,7	-	-	-	-
6452	9	2,8	1	0,3	-	-
6455	2	0,6	-	-	-	-
6456	18	3,4	3	0,6	-	-
6550	4	1,5	-	-	-	-
7050	8	3,2	-	-	1	0,4
7051	9	3,2	3	1,1	-	-
7052	7	4	-	-	-	-
7150	7	3,2	-	-	-	-
7151	2	0,6	1	0,3	-	-
7152	8	2,7	1	0,3	-	-
7250	3	1,2	1	0,4	-	-
7251	5	2	-	-	-	-
7252	4	1,2	-	-	2	0,6
7253	9	2,9	1	0,3	-	-
7255	5	1,7	1	0,3	-	-
7256	6	2,2	3	1,1	-	-
7257	3	1,3	-	-	1	0,4
7258	4	1,7	2	0,9	-	-
7350	-	-	-	-	-	-
7351	1	0,8	1	0,8	1	0,8
7352	1	0,7	-	-	-	-
7450	4	1,4	-	-	-	-
7451	5	1,7	1	0,3	-	-

Ergebnisse der Bundestagswahl 2021 im Wahlkreis 244 Nürnberg-Nord nach Wahlbezirken

Wahl- bez. im Wahl- kreis 244	von den gültigen Zweitstimmen entfielen auf													
	FREIE WÄHLER		ÖDP		Tierschutzpar- tei		BP		Die PARTEI		PIRATEN		NPD	
	Zahl	%	Zahl	%	Zahl	%	Zahl	%	Zahl	%	Zahl	%	Zahl	%
	53	54	55	56	57	58	59	60	61	62	63	64	65	66
2254	3	0,8	3	0,8	5	1,4	1	0,3	10	2,7	3	0,8	-	-
2255	8	2,1	3	0,8	8	2,1	-	-	4	1	6	1,5	-	-
2350	9	3,8	-	-	1	0,4	-	-	10	4,3	2	0,9	-	-
2351	4	1,5	-	-	3	1,2	-	-	3	1,2	1	0,4	-	-
2352	8	2,9	1	0,4	4	1,4	1	0,4	3	1,1	4	1,4	1	0,4
2353	7	2,9	3	1,2	4	1,7	-	-	2	0,8	3	1,2	-	-
2354	6	2,6	1	0,4	3	1,3	-	-	1	0,4	-	-	1	0,4
2355	1	0,4	3	1,3	6	2,5	-	-	5	2,1	2	0,8	-	-
2356	7	2,6	2	0,7	1	0,4	1	0,4	7	2,6	5	1,9	3	1,1
2357	4	1,3	1	0,3	3	1	-	-	5	1,7	2	0,7	-	-
2450	4	1,2	2	0,6	2	0,6	-	-	6	1,9	3	0,9	1	0,3
2451	5	1,8	1	0,4	2	0,7	1	0,4	3	1,1	2	0,7	-	-
2452	4	1,3	2	0,7	6	2	-	-	3	1	-	-	-	-
2453	1	0,3	3	0,9	2	0,6	-	-	5	1,5	1	0,3	-	-
2550	4	1,4	1	0,4	-	-	-	-	5	1,8	1	0,4	1	0,4
2551	4	1,3	3	1	2	0,7	1	0,3	3	1	2	0,7	1	0,3
2552	7	2,2	3	0,9	2	0,6	-	-	2	0,6	2	0,6	1	0,3
2553	1	0,3	2	0,7	3	1	-	-	3	1	1	0,3	-	-
2554	3	0,8	1	0,3	6	1,6	-	-	4	1,1	3	0,8	-	-
2555	10	3,9	2	0,8	2	0,8	-	-	4	1,6	-	-	1	0,4
2556	8	1,6	4	0,8	7	1,4	-	-	2	0,4	-	-	-	-
2650	5	1,8	-	-	2	0,7	-	-	3	1,1	3	1,1	-	-
2651	13	2,6	3	0,6	7	1,4	2	0,4	3	0,6	4	0,8	-	-
2652	3	1	-	-	1	0,3	-	-	3	1	-	-	-	-
2653	4	1,6	-	-	1	0,4	-	-	2	0,8	-	-	-	-
2654	7	2,5	2	0,7	5	1,8	-	-	3	1,1	2	0,7	-	-
2655	8	2,7	-	-	2	0,7	1	0,3	5	1,7	4	1,3	-	-
2656	8	2,7	-	-	5	1,7	-	-	1	0,3	1	0,3	1	0,3
2750	12	3,5	1	0,3	5	1,5	-	-	-	-	-	-	-	-
2751	3	1,4	-	-	5	2,3	-	-	3	1,4	2	0,9	-	-
2752	6	2	-	-	7	2,4	-	-	8	2,7	1	0,3	1	0,3
2753	4	1	3	0,7	4	1	1	0,2	7	1,7	2	0,5	-	-
2754	8	2,5	2	0,6	6	1,9	1	0,3	3	0,9	2	0,6	-	-
2755	5	1,6	1	0,3	5	1,6	-	-	4	1,3	1	0,3	-	-
2756	13	3,7	1	0,3	4	1,1	-	-	3	0,8	1	0,3	-	-
2757	4	1,3	2	0,7	4	1,3	-	-	7	2,3	1	0,3	-	-
2850	10	3,3	2	0,7	8	2,6	1	0,3	4	1,3	-	-	1	0,3
2851	5	1,9	4	1,5	5	1,9	-	-	2	0,8	1	0,4	-	-
2852	7	2,7	2	0,8	5	1,9	-	-	5	1,9	-	-	-	-
2950	9	3	2	0,7	1	0,3	-	-	1	0,3	1	0,3	-	-
2951	5	1,5	7	2,1	2	0,6	-	-	1	0,3	-	-	-	-
2952	12	5	-	-	2	0,8	-	-	1	0,4	1	0,4	-	-
2953	6	3	-	-	1	0,5	1	0,5	-	-	2	1	1	0,5
2954	6	3,3	3	1,7	3	1,7	-	-	1	0,6	1	0,6	-	-
3050	5	2,9	-	-	1	0,6	-	-	3	1,7	2	1,1	-	-
6450	5	1,7	-	-	4	1,4	1	0,3	7	2,4	-	-	-	-
6451	5	2,8	-	-	1	0,6	-	-	4	2,3	1	0,6	-	-
6452	14	4,3	1	0,3	4	1,2	-	-	9	2,8	2	0,6	1	0,3
6455	5	1,6	-	-	4	1,3	-	-	3	0,9	-	-	-	-
6456	9	1,7	5	0,9	-	-	-	-	8	1,5	4	0,7	-	-
6550	9	3,4	1	0,4	4	1,5	-	-	3	1,1	3	1,1	-	-
7050	8	3,2	2	0,8	1	0,4	1	0,4	4	1,6	5	2	-	-
7051	12	4,2	1	0,4	11	3,9	-	-	4	1,4	-	-	-	-
7052	2	1,1	1	0,6	2	1,1	1	0,6	1	0,6	-	-	-	-
7150	7	3,2	1	0,5	2	0,9	3	1,4	3	1,4	-	-	-	-
7151	19	5,3	-	-	2	0,6	-	-	1	0,3	1	0,3	2	0,6
7152	6	2	1	0,3	3	1	-	-	1	0,3	1	0,3	-	-
7250	5	2	1	0,4	2	0,8	1	0,4	-	-	-	-	-	-
7251	2	0,8	1	0,4	2	0,8	1	0,4	3	1,2	-	-	-	-
7252	5	1,5	1	0,3	2	0,6	1	0,3	5	1,5	-	-	-	-
7253	5	1,6	1	0,3	4	1,3	1	0,3	3	1	2	0,6	-	-
7255	4	1,4	1	0,3	3	1	-	-	2	0,7	-	-	-	-
7256	4	1,5	1	0,4	-	-	1	0,4	-	-	3	1,1	-	-
7257	7	2,9	1	0,4	1	0,4	-	-	1	0,4	2	0,8	-	-
7258	8	3,4	-	-	3	1,3	-	-	3	1,3	1	0,4	-	-
7350	8	4,1	1	0,5	1	0,5	-	-	-	-	2	1	1	0,5
7351	2	1,7	1	0,8	-	-	-	-	-	-	-	-	-	-
7352	3	2	1	0,7	1	0,7	-	-	1	0,7	1	0,7	-	-
7450	4	1,4	1	0,4	1	0,4	-	-	1	0,4	2	0,7	-	-
7451	9	3	4	1,3	1	0,3	-	-	-	-	4	1,3	-	-

noch: Ergebnisse der Bundestagswahl 2021 im Wahlkreis 244 Nürnberg-Nord nach Wahlbezirken

Wahl- bez. im Wahl- kreis 244	noch: von den gültigen Zweitstimmen entfielen auf															
	V-Partei		Gesundheits- forschung		MLPD		DKP		dieBasis		Bündnis C		III. WEG		du.	
	Zahl	%	Zahl	%	Zahl	%	Zahl	%	Zahl	%	Zahl	%	Zahl	%	Zahl	%
	67	68	69	70	71	72	73	74	75	76	77	78	79	80	81	82
2254	53	0,3	-	-	-	-	-	-	-	6	1,6	-	-	-	-	-
2255	-	-	-	-	-	-	-	1	0,3	4	1	1	0,3	-	-	-
2350	-	-	-	-	1	0,4	-	-	-	6	2,6	-	-	-	-	-
2351	-	-	2	0,8	-	-	-	-	-	6	2,3	1	0,4	-	-	-
2352	1	0,4	-	-	1	0,4	-	-	-	8	2,9	-	-	-	1	0,4
2353	-	-	1	0,4	-	-	-	-	-	2	0,8	-	-	1	0,4	2
2354	-	-	1	0,4	-	-	-	-	-	7	3	-	-	1	0,4	-
2355	-	-	1	0,4	-	-	-	-	-	15	6,3	-	-	-	-	-
2356	-	-	-	-	-	-	-	-	-	8	3	-	-	-	-	-
2357	1	0,3	-	-	-	-	-	-	-	10	3,3	-	-	-	-	-
2450	-	-	-	-	-	-	-	-	-	9	2,8	1	0,3	1	0,3	-
2451	-	-	-	-	-	-	-	-	-	11	3,9	-	-	-	-	-
2452	1	0,3	-	-	-	-	-	-	-	6	2	-	-	1	0,3	-
2453	-	-	1	0,3	-	-	-	-	-	5	1,5	-	-	1	0,3	1
2550	-	-	-	-	-	-	-	-	-	4	1,4	-	-	-	-	-
2551	-	-	-	-	1	0,3	2	0,7	6	2	1	0,3	-	-	-	-
2552	1	0,3	-	-	-	-	-	-	3	0,9	2	0,6	-	-	-	-
2553	-	-	-	-	-	-	-	-	4	1,3	-	-	1	0,3	-	-
2554	1	0,3	-	-	-	-	-	-	10	2,7	1	0,3	-	-	4	1,1
2555	-	-	1	0,4	-	-	-	-	4	1,6	-	-	-	-	-	-
2556	-	-	-	-	1	0,2	-	-	10	2	-	-	-	-	-	-
2650	1	0,4	-	-	-	-	-	-	5	1,8	-	-	-	-	-	-
2651	1	0,2	-	-	-	-	-	-	6	1,2	-	-	-	-	-	-
2652	1	0,3	-	-	-	-	-	-	3	1	2	0,7	-	-	-	-
2653	-	-	1	0,4	-	-	-	-	8	3,1	-	-	-	-	-	-
2654	-	-	-	-	-	-	-	-	7	2,5	2	0,7	-	-	-	-
2655	-	-	-	-	-	-	-	-	3	1	2	0,7	-	-	1	0,3
2656	-	-	-	-	-	-	-	-	9	3	1	0,3	1	0,3	-	-
2750	-	-	-	-	-	-	-	-	7	2,1	-	-	2	0,6	-	-
2751	-	-	2	0,9	-	-	-	-	2	0,9	-	-	-	-	-	-
2752	-	-	-	-	-	-	-	-	6	2	-	-	-	-	1	0,3
2753	-	-	-	-	-	-	3	0,7	9	2,2	-	-	-	-	-	-
2754	-	-	-	-	-	-	-	-	8	2,5	-	-	-	-	-	-
2755	-	-	1	0,3	-	-	-	-	9	2,9	-	-	-	-	-	-
2756	1	0,3	-	-	-	-	1	0,3	6	1,7	-	-	-	-	-	-
2757	-	-	-	-	-	-	-	-	10	3,3	-	-	1	0,3	2	0,7
2850	2	0,7	-	-	-	-	-	-	5	1,6	-	-	-	-	-	-
2851	-	-	1	0,4	-	-	1	0,4	8	3,1	1	0,4	-	-	-	-
2852	1	0,4	-	-	1	0,4	-	-	8	3,1	-	-	-	-	-	-
2950	-	-	2	0,7	-	-	-	-	8	2,6	-	-	-	-	-	-
2951	2	0,6	-	-	-	-	-	-	10	2,9	-	-	-	-	-	-
2952	1	0,4	1	0,4	-	-	1	0,4	4	1,7	-	-	-	-	-	-
2953	-	-	-	-	-	-	-	-	13	6,5	-	-	-	-	1	0,5
2954	-	-	-	-	-	-	-	-	3	1,7	-	-	-	-	1	0,6
3050	-	-	-	-	-	-	-	-	5	2,9	-	-	-	-	1	0,6
6450	-	-	-	-	-	-	1	0,3	9	3	-	-	-	-	-	-
6451	-	-	-	-	1	0,6	-	-	9	5,1	-	-	-	-	1	0,6
6452	-	-	-	-	-	-	-	-	6	1,9	-	-	1	0,3	-	-
6455	-	-	2	0,6	1	0,3	-	-	2	0,6	-	-	-	-	-	-
6456	-	-	-	-	-	-	-	-	13	2,4	3	0,6	1	0,2	1	0,2
6550	-	-	-	-	-	-	1	0,4	8	3	-	-	-	-	-	-
7050	2	0,8	1	0,4	-	-	-	-	5	2	-	-	-	-	-	-
7051	-	-	-	-	-	-	-	-	3	1,1	-	-	-	-	1	0,4
7052	-	-	1	0,6	-	-	-	-	8	4,6	-	-	-	-	-	-
7150	-	-	-	-	-	-	-	-	1	0,5	-	-	-	-	1	0,5
7151	-	-	-	-	-	-	-	-	2	0,6	-	-	-	-	-	-
7152	1	0,3	1	0,3	-	-	-	-	5	1,7	-	-	1	0,3	-	-
7250	-	-	-	-	-	-	-	-	2	0,8	-	-	-	-	-	-
7251	-	-	-	-	-	-	-	-	2	0,8	-	-	-	-	-	-
7252	1	0,3	-	-	1	0,3	-	-	3	0,9	-	-	-	-	-	-
7253	2	0,6	-	-	-	-	-	-	6	1,9	-	-	-	-	-	-
7255	1	0,3	-	-	-	-	-	-	4	1,4	-	-	-	-	-	-
7256	-	-	-	-	-	-	-	-	4	1,5	1	0,4	-	-	-	-
7257	1	0,4	-	-	-	-	-	-	1	0,4	-	-	-	-	-	-
7258	-	-	1	0,4	-	-	-	-	2	0,9	-	-	-	-	-	-
7350	-	-	2	1	-	-	-	-	-	-	-	-	-	-	-	-
7351	-	-	-	-	-	-	-	-	1	0,8	-	-	-	-	-	-
7352	-	-	-	-	-	-	-	-	1	0,7	-	-	-	-	-	-
7450	-	-	-	-	-	-	1	0,4	8	2,9	-	-	-	-	-	-
7451	-	-	-	-	-	-	-	-	2	0,7	-	-	-	-	-	-

noch: Ergebnisse der Bundestagswahl 2021 im Wahlkreis 244 Nürnberg-Nord nach Wahlbezirken

Wahl- bez. im Wahl- kreis 244	noch: von den gültigen Zweitstimmen entfielen auf									
	LKR		Die Humanis- ten		Team Toden- höfer		UNABHÄNGI- GE		Volt	
	Zahl	%	Zahl	%	Zahl	%	Zahl	%	Zahl	%
	83	84	85	86	87	88	89	90	91	92
2254	-	-	1	0,3	2	0,5	2	0,5	-	-
2255	-	-	2	0,5	7	1,8	2	0,5	3	0,8
2350	-	-	1	0,4	2	0,9	-	-	2	0,9
2351	-	-	-	-	3	1,2	1	0,4	1	0,4
2352	-	-	1	0,4	3	1,1	2	0,7	1	0,4
2353	-	-	-	-	2	0,8	-	-	1	0,4
2354	-	-	2	0,9	1	0,4	-	-	-	-
2355	-	-	1	0,4	2	0,8	1	0,4	2	0,8
2356	-	-	-	-	3	1,1	-	-	-	-
2357	-	-	1	0,3	1	0,3	1	0,3	1	0,3
2450	-	-	-	-	1	0,3	-	-	2	0,6
2451	-	-	-	-	4	1,4	-	-	-	-
2452	-	-	-	-	-	-	-	-	4	1,3
2453	-	-	-	-	1	0,3	1	0,3	1	0,3
2550	-	-	-	-	1	0,4	-	-	-	-
2551	-	-	-	-	9	3	1	0,3	3	1
2552	-	-	1	0,3	2	0,6	1	0,3	-	-
2553	-	-	-	-	1	0,3	1	0,3	3	1
2554	-	-	-	-	1	0,3	-	-	3	0,8
2555	-	-	-	-	1	0,4	1	0,4	2	0,8
2556	-	-	-	-	8	1,6	-	-	4	0,8
2650	-	-	-	-	1	0,4	-	-	-	-
2651	-	-	1	0,2	3	0,6	1	0,2	6	1,2
2652	-	-	-	-	-	-	1	0,3	1	0,3
2653	-	-	-	-	3	1,2	-	-	-	-
2654	-	-	1	0,4	1	0,4	1	0,4	2	0,7
2655	-	-	-	-	1	0,3	-	-	3	1
2656	-	-	1	0,3	4	1,3	1	0,3	3	1
2750	-	-	-	-	5	1,5	1	0,3	-	-
2751	-	-	-	-	1	0,5	1	0,5	2	0,9
2752	1	0,3	-	-	3	1	-	-	2	0,7
2753	-	-	-	-	2	0,5	-	-	2	0,5
2754	-	-	1	0,3	2	0,6	-	-	2	0,6
2755	-	-	1	0,3	1	0,3	-	-	3	1
2756	-	-	2	0,6	5	1,4	1	0,3	-	-
2757	-	-	-	-	3	1	1	0,3	2	0,7
2850	-	-	1	0,3	4	1,3	1	0,3	-	-
2851	-	-	1	0,4	3	1,1	1	0,4	1	0,4
2852	-	-	-	-	3	1,1	-	-	-	-
2950	-	-	-	-	2	0,7	1	0,3	-	-
2951	-	-	-	-	4	1,2	-	-	1	0,3
2952	-	-	-	-	5	2,1	-	-	1	0,4
2953	-	-	-	-	3	1,5	2	1	1	0,5
2954	-	-	-	-	3	1,7	-	-	-	-
3050	-	-	-	-	-	-	1	0,6	-	-
6450	-	-	-	-	3	1	-	-	-	-
6451	-	-	-	-	2	1,1	-	-	1	0,6
6452	-	-	-	-	4	1,2	-	-	-	-
6455	-	-	1	0,3	2	0,6	-	-	1	0,3
6456	-	-	1	0,2	6	1,1	-	-	1	0,2
6550	-	-	-	-	2	0,8	-	-	-	-
7050	-	-	-	-	1	0,4	-	-	1	0,4
7051	-	-	-	-	4	1,4	-	-	1	0,4
7052	-	-	1	0,6	1	0,6	-	-	-	-
7150	-	-	-	-	2	0,9	-	-	-	-
7151	-	-	-	-	6	1,7	-	-	-	-
7152	-	-	-	-	-	-	-	-	2	0,7
7250	-	-	-	-	1	0,4	-	-	1	0,4
7251	-	-	2	0,8	2	0,8	-	-	-	-
7252	-	-	-	-	-	-	-	-	-	-
7253	1	0,3	-	-	2	0,6	-	-	-	-
7255	-	-	-	-	3	1	1	0,3	-	-
7256	-	-	2	0,7	-	-	-	-	-	-
7257	1	0,4	-	-	1	0,4	1	0,4	-	-
7258	-	-	-	-	1	0,4	-	-	1	0,4
7350	-	-	1	0,5	-	-	-	-	-	-
7351	-	-	-	-	-	-	-	-	1	0,8
7352	-	-	-	-	1	0,7	-	-	-	-
7450	-	-	-	-	1	0,4	-	-	-	-
7451	-	-	-	-	1	0,3	-	-	3	1

Ergebnisse der Bundestagswahl 2021 im Wahlkreis 244 Nürnberg-Nord nach Wahlbezirken

Wahlbezirke im Wahlkreis 244 Nürnberg-Nord	Wahlberechtigte			Wähler/innen		Wahl- betei- ligung 2)	ungültige		gültige	
	insge- samt 1)	dar. mit Wahl- schein		insge- samt 1)	dar. mit WS		% %	Erst-	Zwei-	Erst-
		Zahl	%			Stimmen		Stimmen		
	1	2	3	4	5	6	7	8	9	10
7452 Äußere Bucher Str., Horneckerweg	963	521	54,1	316	8	82,8	2	4	314	312
7453 Am Thoner Espan, Margaretenstr., (R)	985	546	55,4	323	2	84,6	-	1	323	322
7550 Almoshof, Lohe	720	358	49,7	287	3	86,1	6	6	281	281
7650 Kraftshof	588	324	55,1	231	8	89,7	2	1	229	230
7750 Neunhof	1 155	611	52,9	419	6	85,4	6	3	413	416
7850 Wiesbadener Str., Kronacher Str.,	1 048	559	53,3	321	7	80,1	3	3	318	318
7851 Boxdorfer Hauptstr., Sacker Str.,	912	428	46,9	372	12	83,5	4	5	368	367
7950 Kleingründlacher Str., Wetzlarer Str.	1 101	632	57,4	357	10	85,4	1	-	356	357
7951 Reutleser Str., Kitzinger Str.	928	517	55,7	333	7	87,4	5	3	328	330
7952 Am Pfarrbaum, Tabakfeldstr.,	876	432	49,3	372	7	88	-	1	372	371
7953 Volkacher Str., Schweinfurter Str.,	845	456	54	287	6	83,9	-	1	287	286
8050 Cochlaeusweg, Fraunhoferstr.,	974	455	46,7	298	9	73,5	1	1	297	297
8051 Meisenbachstr., Senefelderstr.,	762	373	49	237	7	76,2	1	-	236	237
8052 Schleifweg	841	438	52,1	272	3	80,9	1	1	271	271
8150 Willibaldstr., Längenstr.,	972	487	50,1	300	9	77	4	2	296	298
8151 Leipziger Platz, Carl-von-Linde-Str.,	1 041	431	41,4	365	11	72,9	2	5	363	360
8152 Kasseler Str., Culmer Str.	969	468	48,3	349	11	80,2	3	4	346	345
8153 Coburger Str., Weimarer Str.,	1 121	366	32,6	356	8	61,7	2	4	354	352
8154 Sonneberger Str., Chemnitzer Str.,	1 018	342	33,6	317	7	62	4	6	313	311
8250 Bessemerstr., Klingenhofstr.	672	299	44,5	189	2	69,6	2	3	187	186
8251 Nordostpark, Schafhofstr.,	361	125	34,6	82	1	55	-	-	82	82
8252 Stadenstr.,	260	94	36,2	75	1	62,4	1	2	74	73
8350 Kilianstr., Georg-Buchner-Str.,	1 031	616	59,7	289	9	83,3	1	-	288	289
8351 Marienbergstr., Herrnhüttestr.,	778	471	60,5	227	5	85,4	1	1	226	226
8352 Christian-Wildner-Str., Flataustr.,	758	457	60,3	232	7	86,3	-	-	232	232
8353 Hugo Distler Str., Egloffsteiner Str.	665	358	53,8	245	4	86,8	3	2	242	243
8450 Jungermannstr., Carl-Schurz-Str.,	731	299	40,9	290	13	76,3	7	4	283	286
8451 Hasensprung, Am Bauernwald	835	373	44,7	339	6	81,8	3	2	336	337
8452 Hiltpoltsteiner Str., Ermreuther Str.,	873	477	54,6	307	11	85,2	2	1	305	306
8453 Hofer Str., Bierweg	820	412	50,2	309	3	84,5	3	4	306	305
8454 Neuwieder Str., Bierweg	883	483	54,7	305	7	85,1	1	1	304	304
8550 Flughafenstr., Rathsbergstr., (R)	489	258	52,8	140	2	77,8	-	-	140	140
8551 Ernst-Heinkel-Weg, Gustav-Weißkopf-Weg	569	260	45,7	166	3	71,6	-	-	166	166
8650 Ehrenbürgweg, Zum Felsenkeller	575	295	51,3	231	5	87,5	1	1	230	230
8651 Am Schwedenbrunnen, Fuchsweg	604	321	53,1	209	4	83,8	5	3	204	206
8652 Fuchsweg, Hahnenbalz	562	288	51,2	205	2	84,2	3	2	202	203
9050 Steinplattenweg, Bülowstr.,	920	603	65,5	244	7	87,3	-	-	244	244
9051 Oedenberger Str., Bismarckstr.	888	489	55,1	291	8	83,6	1	3	290	288
9054 Europaplatz, Johann-Soergel-Weg	801	445	55,6	187	5	74,9	3	1	184	186
9055 Jobster Str., Seewiesenweg	885	436	49,3	325	7	82,2	3	3	322	322
9056 Dr.-Carlo-Schmid-Str.	973	522	53,6	297	6	80,3	1	-	296	297
9057 Gustav-Heinemann Br., Am Ostbahnhof	582	320	55	163	3	79,1	-	-	163	163
9058 Äußere Sulzbacher Str., Bismarckstr.	1 500	751	50,1	391	3	72,9	6	6	385	385
9150 Volbehrstr., Ganghoferstr.,	1 115	650	58,3	335	14	83,5	1	-	334	335
9151 Esperantostr., Grimmstr.,	976	523	53,6	323	7	82,7	-	1	323	322
9152 Günthersbühler Str., Erlenstegenstr.,	970	587	60,5	311	8	88,1	1	-	310	311
9250 Ostendstr., Thusneldastr.,	988	465	47,1	314	12	74,8	2	3	312	311
9251 Billrothstr., Ebenreuther Str.,	1 031	415	40,3	333	5	69,6	3	1	330	332
9252 Ebenseestr., Föhrenstr.,	1 056	596	56,4	401	12	89,8	3	4	398	397
9253 Semmelweisstr., Bürgweg	928	423	45,6	350	9	79,6	4	5	346	345
9350 Leinburger Str., Böcklerstr.	954	537	56,3	313	2	85,5	2	1	311	312
9351 Dientzenhoferstr., Bothmerstr., (R)	913	592	64,8	265	10	88,8	5	-	260	265
9352 Fliederweg, Fasanenweg	898	576	64,1	247	10	86,6	2	3	245	244
9353 Drosselweg, Schwanenweg	960	541	56,4	324	9	85,7	-	-	324	324
9450 Unterbürg, Ölsbacher Weg	881	496	56,3	276	4	83,7	2	3	274	273
9451 Rehhofstr., Auerbacher Str.	946	585	61,8	288	5	88	-	-	288	288
9452 Artelshofer Str., Hirschbacher Str.	837	432	51,6	307	12	83,7	2	1	305	306
9453 Laufamholzstr., Am Doktorsfeld	880	439	49,9	319	8	82,2	2	1	317	318
9454 Hohensteiner Str., Osternoher Str.,	913	484	53	279	6	79,7	1	1	278	278
9455 Henfenfelder Str., Ibsenstr.,	899	489	54,4	316	14	84,7	-	-	316	316
9456 Landenwiesenstr., Hp. Rehhof	964	561	58,2	305	4	85,9	6	7	299	298
9550 Bingstr., Am Tiergarten	783	277	35,4	340	3	76,3	2	6	338	334
9551 Kritzstr., Fallrohrstr.,	869	365	42	344	9	78	2	1	342	343
9552 Beim Grönacker, Kachletstr.,	954	476	49,9	351	12	82,4	-	1	351	350
9553 Aussiger Platz, Heimgartenweg	881	455	51,6	263	-	78,4	2	3	261	260
9554 Urbanstr., Rohrmattenstr.,	837	441	52,7	286	14	82	2	2	284	284
9555 Valznerweiherstr., Schedelstr.,	913	506	55,4	338	10	88	-	-	338	338
9556 Viatisstr., Regensburger Str.,	811	371	45,7	310	7	80,3	2	-	308	310
5801 BW 5801	-	-	-	497	497	-	3	-	494	497
5802 BW 5802	-	-	-	822	822	-	3	-	819	822

noch: Ergebnisse der Bundestagswahl 2021 im Wahlkreis 244 Nürnberg-Nord nach Wahlbezirken

Wahl- bez. im Wahl- kreis 244	gültige Erststimmen für								gültige Zweitstimmen für													
	CSU		SPD		GRÜNE		Sonstige		CSU		SPD		GRÜNE		FDP		AfD		DIE LINKE		Sonstige	
	Zahl	%	Zahl	%	Zahl	%	Zahl	%	Zahl	%	Zahl	%	Zahl	%	Zahl	%	Zahl	%	Zahl	%	Zahl	%
	11	12	13	14	15	16	17	18	19	20	21	22	23	24	25	26	27	28	29	30	31	32
7452	80	25,5	81	25,8	62	19,7	91	29	66	21,2	69	22,1	65	20,8	39	12,5	18	5,8	22	7,1	33	10,6
7453	118	36,5	68	21,1	53	16,4	84	26	100	31,1	76	23,6	53	16,5	33	10,2	28	8,7	9	2,8	23	7,1
7550	133	47,3	37	13,2	30	10,7	81	28,8	111	39,5	46	16,4	26	9,3	33	11,7	33	11,7	5	1,8	27	9,6
7650	102	44,5	42	18,3	35	15,3	50	21,8	69	30	47	20,4	38	16,5	33	14,3	29	12,6	5	2,2	9	3,9
7750	194	47	69	16,7	55	13,3	95	23	176	42,3	65	15,6	56	13,5	48	11,5	25	6	10	2,4	36	8,7
7850	134	42,1	69	21,7	44	13,8	71	22,3	105	33	69	21,7	45	14,2	29	9,1	27	8,5	12	3,8	31	9,7
7851	183	49,7	73	19,8	35	9,5	77	20,9	157	42,8	78	21,3	47	12,8	21	5,7	34	9,3	5	1,4	25	6,8
7950	121	34	78	21,9	74	20,8	83	23,3	97	27,2	68	19	90	25,2	33	9,2	24	6,7	11	3,1	34	9,5
7951	125	38,1	66	20,1	50	15,2	87	26,5	97	29,4	76	23	48	14,5	42	12,7	32	9,7	9	2,7	26	7,9
7952	143	38,4	92	24,7	47	12,6	90	24,2	120	32,3	88	23,7	53	14,3	38	10,2	28	7,5	11	3	33	8,9
7953	134	46,7	56	19,5	35	12,2	62	21,6	111	38,8	63	22	42	14,7	22	7,7	15	5,2	8	2,8	25	8,7
8050	72	24,2	79	26,6	69	23,2	77	25,9	58	19,5	79	26,6	68	22,9	24	8,1	20	6,7	16	5,4	32	10,8
8051	67	28,4	59	25	46	19,5	64	27,1	58	24,5	61	25,7	44	18,6	17	7,2	12	5,1	15	6,3	30	12,7
8052	82	30,3	71	26,2	46	17	72	26,6	63	23,2	69	25,5	50	18,5	26	9,6	21	7,7	17	6,3	25	9,2
8150	89	30,1	85	28,7	46	15,5	76	25,7	78	26,2	83	27,9	49	16,4	14	4,7	33	11,1	11	3,7	30	10,1
8151	95	26,2	86	23,7	60	16,5	122	33,6	84	23,3	82	22,8	63	17,5	23	6,4	36	10	22	6,1	50	13,9
8152	99	28,6	70	20,2	78	22,5	99	28,6	81	23,5	67	19,4	81	23,5	39	11,3	25	7,2	19	5,5	33	9,6
8153	70	19,8	105	29,7	60	16,9	119	33,6	57	16,2	99	28,1	57	16,2	25	7,1	33	9,4	29	8,2	52	14,8
8154	64	20,4	80	25,6	49	15,7	120	38,3	55	17,7	80	25,7	53	17	23	7,4	33	10,6	23	7,4	44	14,1
8250	61	32,6	31	16,6	22	11,8	73	39	45	24,2	34	18,3	18	9,7	24	12,9	36	19,4	11	5,9	18	9,7
8251	25	30,5	20	24,4	7	8,5	30	36,6	23	28	17	20,7	6	7,3	13	15,9	10	12,2	2	2,4	11	13,4
8252	48	64,9	15	20,3	5	6,8	6	8,1	46	63	15	20,5	3	4,1	2	2,7	2	2,7	2	2,7	3	4,1
8350	95	33	61	21,2	52	18,1	80	27,8	74	25,6	57	19,7	35	12,1	31	10,7	12	4,2	12	4,2	23	8
8351	58	25,7	57	25,2	69	30,5	42	18,6	46	20,4	47	20,8	84	37,2	12	5,3	12	5,3	10	4,4	15	6,6
8352	70	30,2	43	18,5	65	28	54	23,3	58	25	57	24,6	61	26,3	16	6,9	12	5,2	16	6,9	12	5,2
8353	49	20,2	69	28,5	61	25,2	63	26	36	14,8	66	27,2	71	29,2	18	7,4	18	7,4	16	6,6	18	7,4
8450	57	20,1	89	31,4	53	18,7	84	29,7	47	16,4	80	28	65	22,7	17	5,9	23	8	16	5,6	38	13,3
8451	95	28,3	74	22	74	22	93	27,7	75	22,3	68	20,2	83	24,6	22	6,5	36	10,7	26	7,7	27	8
8452	77	25,2	74	24,3	61	20	93	30,5	61	19,9	78	25,5	66	21,6	26	8,5	22	7,2	16	5,2	37	12,1
8453	92	30,1	74	24,2	73	23,9	67	21,9	82	26,9	74	24,3	68	22,3	28	9,2	20	6,6	12	3,9	21	6,9
8454	102	33,6	61	20,1	57	18,8	84	27,6	84	27,6	49	16,1	74	24,3	31	10,2	31	10,2	12	3,9	23	7,6
8550	42	30	37	26,4	25	17,9	36	25,7	41	29,3	35	25	25	17,9	8	5,7	12	8,6	6	4,3	13	9,3
8551	53	31,9	41	24,7	20	12	52	31,3	40	24,1	38	22,9	26	15,7	13	7,8	21	12,7	7	4,2	21	12,7
8650	78	33,9	68	29,6	31	13,5	53	23	60	26,1	66	28,7	34	14,8	23	10	30	13	3	1,3	14	6,1
8651	69	33,8	51	25	29	14,2	55	27	59	28,6	49	23,8	25	12,1	21	10,2	23	11,2	6	2,9	23	11,2
8652	71	35,1	54	26,7	27	13,4	50	24,8	50	24,6	63	31	28	13,8	14	6,9	23	11,3	8	3,9	17	8,4
9050	100	41	37	15,2	28	11,5	79	32,4	82	33,6	36	14,8	43	17,6	28	11,5	23	9,4	8	3,3	24	9,8
9051	109	37,6	51	17,6	43	14,8	87	30	93	32,3	44	15,3	55	19,1	31	10,8	14	4,9	15	5,2	36	12,5
9054	38	20,7	49	26,6	33	17,9	64	34,8	34	18,3	47	25,3	36	19,4	21	11,3	18	9,7	10	5,4	20	10,8
9055	93	28,9	83	25,8	59	18,3	87	27	84	26,1	72	22,4	61	18,9	32	9,9	30	9,3	15	4,7	28	8,7
9056	79	26,7	78	26,4	42	14,2	97	32,8	64	21,5	80	26,9	50	16,8	31	10,4	23	7,7	20	6,7	29	9,8
9057	46	28,2	36	22,1	26	16	55	33,7	36	22,1	35	21,5	27	16,6	18	11	22	13,5	6	3,7	19	11,7
9058	112	29,1	83	21,6	58	15,1	132	34,3	81	21	95	24,7	52	13,5	44	11,4	55	14,3	20	5,2	38	9,9
9150	125	37,4	73	21,9	58	17,4	78	23,4	106	31,6	67	20	65	19,4	43	12,8	17	5,1	13	3,9	24	7,2
9151	150	46,4	52	16,1	54	16,7	67	20,7	122	37,9	48	14,9	63	19,6	51	15,8	13	4	11	3,4	14	4,3
9152	144	46,5	48	15,5	41	13,2	77	24,8	114	36,7	46	14,8	46	14,8	57	18,3	21	6,8	12	3,9	15	4,8
9250	109	34,9	61	19,6	45	14,4	97	31,1	96	30,9	62	19,9	46	14,8	46	14,8	25	8	10	3,2	26	8,4
9251	92	27,9	80	24,2	48	14,5	110	33,3	86	25,9	82	24,7	47	14,2	27	8,1	49	14,8	6	1,8	35	10,5
9252	157	39,4	81	20,4	67	16,8	93	23,4	124	31,2	72	18,1	90	22,7	52	13,1	25	6,3	5	1,3	29	7,3
9253	130	37,6	74	21,4	50	14,5	92	26,6	108	31,3	76	22	51	14,8	43	12,5	34	9,9	10	2,9	23	6,7
9350	139	44,7	63	20,3	51	16,4	58	18,6	118	37,8	62	19,9	54	17,3	36	11,5	17	5,4	5	1,6	20	6,4
9351	88	33,8	53	20,4	53	20,4	66	25,4	74	27,9	42	15,8	76	28,7	36	13,6	21	7,9	2	0,8	14	5,3
9352	98	40	57	23,3	33	13,5	57	23,3	79	32,4	51	20,9	51	20,9	23	9,4	17	7	6	2,5	17	7
9353	125	38,6	57	17,6	54	16,7	88	27,2	104	32,1	58	17,9	60	18,5	44	13,6	20	6,2	18	5,6	20	6,2
9450	115	42	56	20,4	49	17,9	54	19,7	98	35,9	61	22,3	47	17,2	21	7,7	17	6,2	8	2,9	21	7,7
9451	107	37,2	55	19,1	63	21,9	63	21,9	74	25,7	49	17	77	26,7	40	13,9	19	6,6	6	2,1	23	8
9452	122	40	59	19,3	49	16,1	75	24,6	98	32	55	18	60	19,6	33	10,8	20	6,5	5	1,6	35	11,4
9453	131	41,3	75	23,7	42	13,2	69	21,8	96	30,2	78	24,5	58	18,2	34	10,7	18	5,7	11	3,5	23	7,2
9454	111	39,9	50	18	39	14	78	28,1	89	32	47	16,9	50	18	40	14,4	25	9	11	4	16	5,8
9455	111	35,1	59	18,7	68	21,5	78	24,7	86	27,2	65	20,6	70	22,2	29	9,2	24	7,6	20	6,3	22	7
9456	107	35,8	54	18,1	55	18,4	83	27,8	90	30,2	54	18,1	61	20,5	29	9,7	20	6,7	10	3,4	34	11,4
9550	183	54,1	94	27,8	24	7,1	37	10,9	165	49,4	102	30,5	24	7,2	13	3,9	18	5,4	-	-	12	3,6
9551	76	22,2	95	27,8	76	22,2	95	27,8	70	20,4	92	26,8	80	23,3	23	6,7	33	9,6	17	5	28	8,2
9552	125	35,6	91	25,9	59	16,8	76	21,7	10													

noch: Ergebnisse der Bundestagswahl 2021 im Wahlkreis 244 Nürnberg-Nord nach Wahlbezirken

Wahl- bez. im Wahl- kreis 244	von den gültigen Erststimmen entfielen auf													
	AfD		FDP		DIE LINKE		FREIE WÄHLER		ÖDP		PIRATEN		MLPD	
	Zahl	%	Zahl	%	Zahl	%	Zahl	%	Zahl	%	Zahl	%	Zahl	%
	33	34	35	36	37	38	39	40	41	42	43	44	45	46
7452	15	4,8	29	9,2	14	4,5	11	3,5	3	1	9	2,9	-	-
7453	31	9,6	20	6,2	7	2,2	11	3,4	3	0,9	4	1,2	-	-
7550	30	10,7	27	9,6	8	2,8	7	2,5	2	0,7	-	-	-	-
7650	25	10,9	14	6,1	3	1,3	3	1,3	1	0,4	1	0,4	-	-
7750	25	6,1	33	8	9	2,2	19	4,6	2	0,5	3	0,7	-	-
7850	27	8,5	23	7,2	3	0,9	8	2,5	1	0,3	1	0,3	-	-
7851	31	8,4	14	3,8	5	1,4	13	3,5	4	1,1	2	0,5	-	-
7950	18	5,1	26	7,3	6	1,7	16	4,5	5	1,4	6	1,7	-	-
7951	29	8,8	24	7,3	5	1,5	11	3,4	4	1,2	1	0,3	-	-
7952	29	7,8	28	7,5	9	2,4	13	3,5	-	-	3	0,8	-	-
7953	14	4,9	20	7	8	2,8	8	2,8	4	1,4	4	1,4	-	-
8050	14	4,7	18	6,1	23	7,7	9	3	4	1,3	4	1,3	-	-
8051	11	4,7	15	6,4	12	5,1	15	6,4	3	1,3	4	1,7	-	-
8052	21	7,7	19	7	14	5,2	5	1,8	4	1,5	1	0,4	-	-
8150	34	11,5	16	5,4	7	2,4	8	2,7	2	0,7	1	0,3	2	0,7
8151	33	9,1	25	6,9	21	5,8	21	5,8	6	1,7	2	0,6	-	-
8152	28	8,1	25	7,2	19	5,5	7	2	7	2	5	1,4	-	-
8153	31	8,8	24	6,8	21	5,9	12	3,4	8	2,3	8	2,3	-	-
8154	30	9,6	23	7,3	26	8,3	8	2,6	6	1,9	6	1,9	1	0,3
8250	33	17,6	13	7	7	3,7	9	4,8	-	-	1	0,5	-	-
8251	11	13,4	13	15,9	2	2,4	3	3,7	1	1,2	-	-	-	-
8252	1	1,4	2	2,7	1	1,4	-	-	1	1,4	-	-	-	-
8350	24	8,3	20	6,9	10	3,5	9	3,1	2	0,7	4	1,4	-	-
8351	9	4	8	3,5	6	2,7	6	2,7	4	1,8	2	0,9	-	-
8352	11	4,7	11	4,7	14	6	8	3,4	4	1,7	3	1,3	-	-
8353	14	5,8	15	6,2	15	6,2	9	3,7	3	1,2	2	0,8	5	2,1
8450	20	7,1	20	7,1	15	5,3	5	1,8	4	1,4	4	1,4	-	-
8451	29	8,6	16	4,8	22	6,5	6	1,8	5	1,5	5	1,5	-	-
8452	30	9,8	17	5,6	13	4,3	11	3,6	-	-	8	2,6	-	-
8453	18	5,9	22	7,2	9	2,9	4	1,3	5	1,6	3	1	-	-
8454	36	11,8	22	7,2	14	4,6	2	0,7	2	0,7	4	1,3	-	-
8550	9	6,4	8	5,7	6	4,3	4	2,9	1	0,7	4	2,9	-	-
8551	23	13,9	11	6,6	7	4,2	2	1,2	2	1,2	2	1,2	-	-
8650	25	10,9	15	6,5	3	1,3	2	0,9	3	1,3	1	0,4	-	-
8651	22	10,8	13	6,4	4	2	6	2,9	4	2	3	1,5	-	-
8652	20	9,9	14	6,9	4	2	6	3	1	0,5	2	1	-	-
9050	20	8,2	25	10,2	9	3,7	10	4,1	2	0,8	2	0,8	-	-
9051	22	7,6	21	7,2	15	5,2	4	1,4	10	3,4	4	1,4	-	-
9054	19	10,3	18	9,8	7	3,8	5	2,7	3	1,6	5	2,7	-	-
9055	25	7,8	27	8,4	15	4,7	6	1,9	3	0,9	-	-	-	-
9056	27	9,1	20	6,8	19	6,4	11	3,7	5	1,7	5	1,7	-	-
9057	17	10,4	12	7,4	8	4,9	8	4,9	2	1,2	2	1,2	-	-
9058	51	13,2	33	8,6	10	2,6	15	3,9	7	1,8	5	1,3	-	-
9150	15	4,5	29	8,7	11	3,3	6	1,8	4	1,2	2	0,6	-	-
9151	13	4	27	8,4	11	3,4	2	0,6	7	2,2	-	-	-	-
9152	18	5,8	35	11,3	8	2,6	6	1,9	3	1	1	0,3	-	-
9250	28	9	37	11,9	12	3,8	9	2,9	4	1,3	1	0,3	1	0,3
9251	46	13,9	27	8,2	11	3,3	12	3,6	2	0,6	4	1,2	-	-
9252	25	6,3	36	9	5	1,3	4	1	5	1,3	1	0,3	-	-
9253	31	9	28	8,1	6	1,7	6	1,7	5	1,4	6	1,7	-	-
9350	14	4,5	22	7,1	2	0,6	5	1,6	8	2,6	2	0,6	-	-
9351	17	6,5	23	8,8	7	2,7	4	1,5	4	1,5	1	0,4	-	-
9352	17	6,9	13	5,3	4	1,6	7	2,9	2	0,8	1	0,4	-	-
9353	15	4,6	28	8,6	19	5,9	6	1,9	2	0,6	3	0,9	-	-
9450	16	5,8	17	6,2	6	2,2	5	1,8	1	0,4	2	0,7	-	-
9451	10	3,5	20	6,9	7	2,4	5	1,7	5	1,7	3	1	-	-
9452	19	6,2	20	6,6	7	2,3	12	3,9	4	1,3	5	1,6	-	-
9453	15	4,7	22	6,9	9	2,8	8	2,5	1	0,3	3	0,9	-	-
9454	25	9	28	10,1	7	2,5	4	1,4	6	2,2	5	1,8	-	-
9455	25	7,9	17	5,4	15	4,7	4	1,3	5	1,6	1	0,3	-	-
9456	19	6,4	29	9,7	5	1,7	11	3,7	7	2,3	3	1	-	-
9550	17	5	8	2,4	-	-	4	1,2	3	0,9	1	0,3	-	-
9551	35	10,2	21	6,1	16	4,7	6	1,8	8	2,3	4	1,2	1	0,3
9552	20	5,7	16	4,6	15	4,3	12	3,4	2	0,6	-	-	-	-
9553	38	14,6	9	3,4	10	3,8	6	2,3	4	1,5	2	0,8	1	0,4
9554	24	8,5	29	10,2	6	2,1	9	3,2	5	1,8	2	0,7	-	-
9555	19	5,6	24	7,1	13	3,8	5	1,5	9	2,7	2	0,6	1	0,3
9556	19	6,2	17	5,5	10	3,2	10	3,2	9	2,9	1	0,3	-	-
5801	18	3,6	53	10,7	21	4,3	11	2,2	10	2	8	1,6	-	-
5802	34	4,2	91	11,1	57	7	16	2	6	0,7	14	1,7	-	-

noch: Ergebnisse der Bundestagswahl 2021 im Wahlkreis 244 Nürnberg-Nord nach Wahlbezirken

Wahl- bez. im Wahl- kreis 244	noch: von den gültigen Erststimmen entfielen auf					
	dieBasis		Volt		Eppel	
	Zahl	%	Zahl	%	Zahl	%
	47	48	49	50	51	52
7452	8	2,5	1	0,3	1	0,3
7453	7	2,2	1	0,3	-	-
7550	5	1,8	2	0,7	-	-
7650	3	1,3	-	-	-	-
7750	4	1	-	-	-	-
7850	6	1,9	2	0,6	-	-
7851	8	2,2	-	-	-	-
7950	4	1,1	2	0,6	-	-
7951	12	3,7	-	-	1	0,3
7952	8	2,2	-	-	-	-
7953	4	1,4	-	-	-	-
8050	3	1	2	0,7	-	-
8051	2	0,8	2	0,8	-	-
8052	8	3	-	-	-	-
8150	3	1	3	1	-	-
8151	14	3,9	-	-	-	-
8152	8	2,3	-	-	-	-
8153	12	3,4	1	0,3	2	0,6
8154	19	6,1	1	0,3	-	-
8250	9	4,8	1	0,5	-	-
8251	-	-	-	-	-	-
8252	-	-	1	1,4	-	-
8350	11	3,8	-	-	-	-
8351	7	3,1	-	-	-	-
8352	3	1,3	-	-	-	-
8353	-	-	-	-	-	-
8450	15	5,3	-	-	1	0,4
8451	9	2,7	-	-	1	0,3
8452	13	4,3	-	-	1	0,3
8453	6	2	-	-	-	-
8454	3	1	1	0,3	-	-
8550	4	2,9	-	-	-	-
8551	3	1,8	2	1,2	-	-
8650	3	1,3	1	0,4	-	-
8651	2	1	1	0,5	-	-
8652	1	0,5	2	1	-	-
9050	11	4,5	-	-	-	-
9051	9	3,1	2	0,7	-	-
9054	5	2,7	1	0,5	1	0,5
9055	11	3,4	-	-	-	-
9056	5	1,7	3	1	2	0,7
9057	5	3,1	1	0,6	-	-
9058	11	2,9	-	-	-	-
9150	10	3	1	0,3	-	-
9151	6	1,9	1	0,3	-	-
9152	5	1,6	1	0,3	-	-
9250	4	1,3	1	0,3	-	-
9251	7	2,1	-	-	1	0,3
9252	14	3,5	3	0,8	-	-
9253	6	1,7	2	0,6	2	0,6
9350	5	1,6	-	-	-	-
9351	6	2,3	4	1,5	-	-
9352	7	2,9	5	2	1	0,4
9353	13	4	2	0,6	-	-
9450	7	2,6	-	-	-	-
9451	11	3,8	1	0,3	1	0,3
9452	5	1,6	3	1	-	-
9453	9	2,8	2	0,6	-	-
9454	3	1,1	-	-	-	-
9455	10	3,2	1	0,3	-	-
9456	8	2,7	1	0,3	-	-
9550	3	0,9	1	0,3	-	-
9551	4	1,2	-	-	-	-
9552	8	2,3	3	0,9	-	-
9553	9	3,4	1	0,4	1	0,4
9554	15	5,3	2	0,7	-	-
9555	5	1,5	1	0,3	-	-
9556	6	1,9	-	-	-	-
5801	2	0,4	2	0,4	1	0,2
5802	12	1,5	7	0,9	3	0,4

noch: Ergebnisse der Bundestagswahl 2021 im Wahlkreis 244 Nürnberg-Nord nach Wahlbezirken

Wahlbez. im Wahlkreis 244	von den gültigen Zweitstimmen entfielen auf													
	FREIE WÄHLER		ÖDP		Tierschutzpartei		BP		Die PARTEI		PIRATEN		NPD	
	Zahl	%	Zahl	%	Zahl	%	Zahl	%	Zahl	%	Zahl	%	Zahl	%
	53	54	55	56	57	58	59	60	61	62	63	64	65	66
7452	10	3,2	-	-	1	0,3	-	-	6	1,9	2	0,6	-	-
7453	9	2,8	3	0,9	-	-	-	-	1	0,3	-	-	2	0,6
7550	10	3,6	2	0,7	1	0,4	-	-	2	0,7	2	0,7	-	-
7650	4	1,7	1	0,4	2	0,9	-	-	-	-	-	-	-	-
7750	16	3,8	2	0,5	6	1,4	1	0,2	4	1	1	0,2	-	-
7850	12	3,8	1	0,3	3	0,9	2	0,6	1	0,3	3	0,9	-	-
7851	13	3,5	2	0,5	2	0,5	1	0,3	1	0,3	-	-	-	-
7950	11	3,1	1	0,3	7	2	-	-	1	0,3	2	0,6	-	-
7951	11	3,3	-	-	2	0,6	-	-	2	0,6	1	0,3	-	-
7952	15	4	2	0,5	4	1,1	-	-	-	-	1	0,3	-	-
7953	8	2,8	3	1	3	1	-	-	1	0,3	4	1,4	-	-
8050	8	2,7	2	0,7	8	2,7	-	-	2	0,7	2	0,7	-	-
8051	10	4,2	-	-	6	2,5	-	-	2	0,8	5	2,1	-	-
8052	3	1,1	2	0,7	2	0,7	1	0,4	-	-	1	0,4	-	-
8150	8	2,7	1	0,3	6	2	1	0,3	2	0,7	-	-	-	-
8151	15	4,2	3	0,8	4	1,1	1	0,3	8	2,2	1	0,3	-	-
8152	9	2,6	2	0,6	6	1,7	1	0,3	1	0,3	2	0,6	-	-
8153	9	2,6	4	1,1	7	2	-	-	3	0,9	5	1,4	1	0,3
8154	5	1,6	3	1	3	1	-	-	1	0,3	2	0,6	1	0,3
8250	8	4,3	1	0,5	-	-	-	-	-	-	-	-	-	-
8251	-	-	-	-	2	2,4	-	-	2	2,4	-	-	-	-
8252	-	-	-	-	2	2,7	-	-	1	1,4	-	-	-	-
8350	9	3,1	1	0,3	2	0,7	-	-	2	0,7	-	-	-	-
8351	2	0,9	1	0,4	1	0,4	-	-	2	0,9	1	0,4	-	-
8352	5	2,2	2	0,9	-	-	-	-	4	1,7	-	-	-	-
8353	6	2,5	1	0,4	3	1,2	-	-	2	0,8	1	0,4	-	-
8450	10	3,5	1	0,3	-	-	-	-	4	1,4	2	0,7	3	1
8451	4	1,2	1	0,3	8	2,4	-	-	-	-	1	0,3	-	-
8452	8	2,6	1	0,3	2	0,7	2	0,7	1	0,3	2	0,7	2	0,7
8453	3	1	3	1	3	1	-	-	1	0,3	-	-	-	-
8454	5	1,6	1	0,3	3	1	-	-	2	0,7	4	1,3	-	-
8550	4	2,9	1	0,7	2	1,4	-	-	2	1,4	-	-	-	-
8551	7	4,2	1	0,6	1	0,6	-	-	2	1,2	2	1,2	1	0,6
8650	3	1,3	-	-	2	0,9	-	-	2	0,9	-	-	-	-
8651	3	1,5	2	1	6	2,9	-	-	4	1,9	2	1	-	-
8652	11	5,4	1	0,5	2	1	-	-	1	0,5	-	-	-	-
9050	8	3,3	-	-	3	1,2	-	-	2	0,8	-	-	-	-
9051	6	2,1	8	2,8	1	0,3	-	-	1	0,3	2	0,7	-	-
9054	5	2,7	2	1,1	1	0,5	-	-	4	2,2	2	1,1	-	-
9055	9	2,8	1	0,3	1	0,3	-	-	2	0,6	-	-	-	-
9056	7	2,4	4	1,3	2	0,7	-	-	-	-	6	2	-	-
9057	5	3,1	1	0,6	3	1,8	-	-	2	1,2	1	0,6	-	-
9058	14	3,6	1	0,3	3	0,8	-	-	1	0,3	2	0,5	-	-
9150	9	2,7	3	0,9	1	0,3	-	-	-	-	1	0,3	1	0,3
9151	1	0,3	-	-	2	0,6	-	-	1	0,3	-	-	-	-
9152	4	1,3	-	-	2	0,6	-	-	1	0,3	-	-	-	-
9250	8	2,6	2	0,6	1	0,3	-	-	2	0,6	2	0,6	-	-
9251	6	1,8	2	0,6	3	0,9	-	-	4	1,2	3	0,9	-	-
9252	3	0,8	2	0,5	6	1,5	-	-	-	-	-	-	-	-
9253	3	0,9	3	0,9	4	1,2	-	-	4	1,2	-	-	-	-
9350	-	-	2	0,6	4	1,3	-	-	4	1,3	3	1	-	-
9351	5	1,9	1	0,4	1	0,4	-	-	-	-	-	-	-	-
9352	3	1,2	1	0,4	-	-	-	-	3	1,2	1	0,4	-	-
9353	4	1,2	-	-	3	0,9	-	-	1	0,3	-	-	-	-
9450	2	0,7	1	0,4	7	2,6	-	-	-	-	-	-	1	0,4
9451	6	2,1	3	1	1	0,3	-	-	-	-	1	0,3	-	-
9452	10	3,3	2	0,7	8	2,6	-	-	5	1,6	2	0,7	-	-
9453	7	2,2	-	-	3	0,9	-	-	1	0,3	1	0,3	-	-
9454	4	1,4	1	0,4	5	1,8	-	-	2	0,7	2	0,7	1	0,4
9455	4	1,3	2	0,6	3	0,9	-	-	1	0,3	-	-	2	0,6
9456	9	3	4	1,3	4	1,3	-	-	4	1,3	-	-	-	-
9550	4	1,2	1	0,3	1	0,3	-	-	3	0,9	-	-	-	-
9551	5	1,5	3	0,9	7	2	-	-	3	0,9	3	0,9	-	-
9552	5	1,4	-	-	2	0,6	-	-	2	0,6	1	0,3	-	-
9553	4	1,5	4	1,5	2	0,8	-	-	1	0,4	-	-	-	-
9554	9	3,2	6	2,1	4	1,4	-	-	-	-	1	0,4	-	-
9555	5	1,5	1	0,3	1	0,3	-	-	-	-	2	0,6	-	-
9556	5	1,6	6	1,9	3	1	-	-	2	0,6	-	-	-	-
5801	6	1,2	6	1,2	3	0,6	-	-	5	1	2	0,4	-	-
5802	13	1,6	4	0,5	10	1,2	-	-	4	0,5	9	1,1	-	-

noch: Ergebnisse der Bundestagswahl 2021 im Wahlkreis 244 Nürnberg-Nord nach Wahlbezirken

Wahl- bez. im Wahl- kreis 244	noch: von den gültigen Zweitstimmen entfielen auf															
	V-Partei		Gesundheits- forschung		MLPD		DKP		dieBasis		Bündnis C		III. WEG		du.	
	Zahl	%	Zahl	%	Zahl	%	Zahl	%	Zahl	%	Zahl	%	Zahl	%	Zahl	%
	67	68	69	70	71	72	73	74	75	76	77	78	79	80	81	82
7452	-	-	-	-	-	-	-	-	8	2,6	-	-	-	-	-	-
7453	-	-	-	-	-	-	-	-	4	1,2	-	-	-	-	-	-
7550	-	-	-	-	-	-	-	-	6	2,1	-	-	-	-	2	0,7
7650	-	-	-	-	-	-	-	-	2	0,9	-	-	-	-	-	-
7750	1	0,2	1	0,2	-	-	-	-	3	0,7	-	-	-	-	-	-
7850	-	-	-	-	-	-	-	-	5	1,6	-	-	-	-	-	-
7851	-	-	1	0,3	-	-	-	-	4	1,1	-	-	-	-	-	-
7950	-	-	1	0,3	-	-	-	-	2	0,6	-	-	1	0,3	-	-
7951	-	-	1	0,3	-	-	-	-	8	2,4	-	-	-	-	-	-
7952	-	-	1	0,3	-	-	-	-	9	2,4	-	-	1	0,3	-	-
7953	-	-	-	-	-	-	-	-	3	1	-	-	-	-	-	-
8050	2	0,7	-	-	-	-	-	-	2	0,7	-	-	-	-	2	0,7
8051	-	-	-	-	-	-	-	-	4	1,7	-	-	-	-	-	-
8052	-	-	-	-	-	-	-	-	9	3,3	1	0,4	-	-	1	0,4
8150	-	-	-	-	1	0,3	1	0,3	2	0,7	-	-	1	0,3	-	-
8151	-	-	-	-	-	-	-	-	12	3,3	-	-	-	-	1	0,3
8152	-	-	-	-	1	0,3	-	-	9	2,6	-	-	-	-	1	0,3
8153	1	0,3	1	0,3	-	-	-	-	5	1,4	-	-	-	-	2	0,6
8154	4	1,3	1	0,3	1	0,3	-	-	15	4,8	-	-	1	0,3	1	0,3
8250	-	-	-	-	-	-	-	-	8	4,3	1	0,5	-	-	-	-
8251	-	-	-	-	1	1,2	-	-	-	-	-	-	-	-	-	-
8252	-	-	-	-	-	-	-	-	-	-	-	-	-	-	-	-
8350	1	0,3	-	-	-	-	-	-	6	2,1	1	0,3	-	-	-	-
8351	-	-	-	-	-	-	-	-	6	2,7	-	-	-	-	1	0,4
8352	-	-	-	-	-	-	-	-	-	-	-	-	-	-	-	-
8353	-	-	-	-	-	-	-	-	1	0,4	-	-	-	-	-	-
8450	1	0,3	-	-	-	-	-	-	9	3,1	-	-	-	-	-	-
8451	-	-	-	-	-	-	-	-	6	1,8	1	0,3	-	-	-	-
8452	-	-	-	-	-	-	-	-	11	3,6	1	0,3	-	-	-	-
8453	-	-	-	-	-	-	-	-	9	3	-	-	-	-	-	-
8454	-	-	-	-	-	-	-	-	3	1	3	1	-	-	-	-
8550	-	-	-	-	-	-	1	0,7	3	2,1	-	-	-	-	-	-
8551	-	-	-	-	-	-	-	-	4	2,4	-	-	-	-	-	-
8650	-	-	-	-	-	-	-	-	2	0,9	-	-	-	-	-	-
8651	-	-	-	-	-	-	-	-	1	0,5	-	-	-	-	-	-
8652	-	-	-	-	-	-	-	-	-	-	-	-	-	-	-	-
9050	-	-	-	-	-	-	-	-	10	4,1	-	-	-	-	-	-
9051	-	-	-	-	-	-	-	-	12	4,2	-	-	-	-	-	-
9054	-	-	-	-	-	-	-	-	4	2,2	-	-	-	-	-	-
9055	1	0,3	-	-	-	-	1	0,3	8	2,5	2	0,6	-	-	-	-
9056	-	-	-	-	-	-	-	-	5	1,7	-	-	-	-	1	0,3
9057	-	-	-	-	-	-	-	-	5	3,1	1	0,6	-	-	-	-
9058	-	-	-	-	-	-	-	-	11	2,9	-	-	-	-	-	-
9150	-	-	1	0,3	-	-	-	-	8	2,4	-	-	-	-	-	-
9151	-	-	-	-	-	-	-	-	7	2,2	-	-	-	-	-	-
9152	-	-	1	0,3	-	-	-	-	5	1,6	1	0,3	-	-	-	-
9250	-	-	-	-	-	-	-	-	8	2,6	-	-	-	-	-	-
9251	-	-	-	-	-	-	-	-	9	2,7	-	-	-	-	-	-
9252	-	-	-	-	-	-	-	-	15	3,8	-	-	-	-	-	-
9253	-	-	-	-	-	-	-	-	4	1,2	-	-	-	-	-	-
9350	-	-	-	-	-	-	-	-	3	1	-	-	-	-	1	0,3
9351	-	-	-	-	-	-	-	-	5	1,9	-	-	-	-	-	-
9352	-	-	-	-	-	-	-	-	5	2	-	-	-	-	1	0,4
9353	-	-	-	-	-	-	-	-	7	2,2	-	-	-	-	-	-
9450	1	0,4	-	-	-	-	-	-	5	1,8	-	-	-	-	-	-
9451	-	-	-	-	-	-	-	-	9	3,1	-	-	-	-	1	0,3
9452	-	-	1	0,3	-	-	-	-	4	1,3	-	-	-	-	-	-
9453	-	-	-	-	1	0,3	-	-	6	1,9	-	-	-	-	-	-
9454	-	-	-	-	-	-	-	-	-	-	-	-	-	-	-	-
9455	-	-	1	0,3	-	-	-	-	8	2,5	-	-	-	-	-	-
9456	1	0,3	-	-	-	-	-	-	9	3	-	-	-	-	-	-
9550	-	-	-	-	-	-	-	-	3	0,9	-	-	-	-	-	-
9551	-	-	-	-	-	-	-	-	6	1,7	-	-	-	-	-	-
9552	-	-	2	0,6	-	-	-	-	7	2	-	-	-	-	-	-
9553	1	0,4	-	-	-	-	-	-	1	0,4	6	2,3	-	-	-	-
9554	-	-	-	-	-	-	-	-	16	5,6	1	0,4	-	-	-	-
9555	-	-	-	-	-	-	1	0,3	8	2,4	-	-	-	-	-	-
9556	-	-	-	-	-	-	-	-	2	0,6	-	-	-	-	-	-
5801	-	-	-	-	-	-	-	-	1	0,2	-	-	-	-	1	0,2
5802	3	0,4	2	0,2	-	-	-	-	13	1,6	-	-	-	-	1	0,1

noch: Ergebnisse der Bundestagswahl 2021 im Wahlkreis 244 Nürnberg-Nord nach Wahlbezirken

Wahl- bez. im Wahl- kreis 244	noch: von den gültigen Zweitstimmen entfielen auf									
	LKR		Die Humanis- ten		Team Toden- höfer		UNABHÄNGI- GE		Volt	
	Zahl	%	Zahl	%	Zahl	%	Zahl	%	Zahl	%
	83	84	85	86	87	88	89	90	91	92
7452	-	-	-	-	5	1,6	-	-	1	0,3
7453	-	-	1	0,3	3	0,9	-	-	-	-
7550	-	-	-	-	-	-	1	0,4	1	0,4
7650	-	-	-	-	-	-	-	-	-	-
7750	-	-	-	-	-	-	1	0,2	-	-
7850	-	-	-	-	1	0,3	-	-	3	0,9
7851	-	-	-	-	1	0,3	-	-	-	-
7950	-	-	2	0,6	1	0,3	2	0,6	3	0,8
7951	-	-	-	-	1	0,3	-	-	-	-
7952	-	-	-	-	-	-	-	-	-	-
7953	-	-	-	-	1	0,3	1	0,3	1	0,3
8050	1	0,3	1	0,3	1	0,3	-	-	1	0,3
8051	-	-	1	0,4	1	0,4	-	-	1	0,4
8052	-	-	1	0,4	2	0,7	1	0,4	1	0,4
8150	-	-	-	-	4	1,3	1	0,3	2	0,7
8151	-	-	-	-	2	0,6	3	0,8	-	-
8152	-	-	-	-	-	-	1	0,3	-	-
8153	2	0,6	-	-	8	2,3	1	0,3	3	0,9
8154	-	-	2	0,6	3	1	-	-	1	0,3
8250	-	-	-	-	-	-	-	-	-	-
8251	-	-	-	-	4	4,9	2	2,4	-	-
8252	-	-	-	-	-	-	-	-	-	-
8350	-	-	-	-	1	0,3	-	-	-	-
8351	1	0,4	-	-	-	-	-	-	-	-
8352	-	-	-	-	-	-	1	0,4	-	-
8353	-	-	-	-	2	0,8	1	0,4	1	0,4
8450	-	-	-	-	4	1,4	2	0,7	2	0,7
8451	-	-	1	0,3	1	0,3	4	1,2	-	-
8452	-	-	1	0,3	4	1,3	-	-	2	0,7
8453	-	-	-	-	2	0,7	-	-	-	-
8454	-	-	-	-	1	0,3	-	-	1	0,3
8550	-	-	-	-	-	-	-	-	-	-
8551	-	-	-	-	3	1,8	-	-	-	-
8650	-	-	1	0,4	3	1,3	-	-	1	0,4
8651	-	-	-	-	3	1,5	1	0,5	1	0,5
8652	-	-	-	-	-	-	-	-	2	1
9050	-	-	-	-	-	-	-	-	1	0,4
9051	-	-	1	0,3	2	0,7	1	0,3	2	0,7
9054	-	-	-	-	-	-	2	1,1	-	-
9055	-	-	-	-	2	0,6	-	-	1	0,3
9056	-	-	1	0,3	2	0,7	-	-	1	0,3
9057	-	-	1	0,6	-	-	-	-	-	-
9058	-	-	-	-	5	1,3	-	-	1	0,3
9150	-	-	-	-	-	-	-	-	-	-
9151	-	-	1	0,3	1	0,3	-	-	1	0,3
9152	-	-	-	-	1	0,3	-	-	-	-
9250	-	-	1	0,3	2	0,6	-	-	-	-
9251	-	-	-	-	5	1,5	2	0,6	1	0,3
9252	-	-	-	-	-	-	1	0,3	2	0,5
9253	-	-	2	0,6	2	0,6	1	0,3	-	-
9350	-	-	-	-	3	1	-	-	-	-
9351	-	-	1	0,4	1	0,4	-	-	-	-
9352	-	-	-	-	3	1,2	-	-	-	-
9353	-	-	-	-	3	0,9	-	-	2	0,6
9450	-	-	1	0,4	-	-	-	-	3	1,1
9451	1	0,3	-	-	-	-	-	-	1	0,3
9452	-	-	-	-	-	-	-	-	3	1
9453	-	-	-	-	1	0,3	1	0,3	2	0,6
9454	-	-	-	-	1	0,4	-	-	-	-
9455	-	-	-	-	1	0,3	-	-	-	-
9456	-	-	1	0,3	-	-	-	-	2	0,7
9550	-	-	-	-	-	-	-	-	-	-
9551	-	-	-	-	-	-	-	-	1	0,3
9552	-	-	-	-	3	0,9	-	-	4	1,1
9553	-	-	-	-	2	0,8	-	-	1	0,4
9554	-	-	-	-	-	-	-	-	1	0,4
9555	-	-	-	-	1	0,3	-	-	1	0,3
9556	-	-	-	-	-	-	1	0,3	1	0,3
5801	-	-	3	0,6	5	1	2	0,4	3	0,6
5802	-	-	3	0,4	3	0,4	3	0,4	5	0,6

Ergebnisse der Bundestagswahl 2021 im Wahlkreis 244 Nürnberg-Nord nach Wahlbezirken

Wahlbezirke im Wahlkreis 244 Nürnberg-Nord	Wahlberechtigte			Wähler/innen		Wahl- betei- ligung 2)	ungültige		gültige	
	insge- samt 1)	dar. mit Wahl- schein		insge- samt 1)	dar. mit WS		%	Erst-	Zwei-	Erst-
		Zahl	%			Stimmen		Stimmen		
	1	2	3	4	5	6	7	8	9	10
5803 BW 5803	-	-		1 025	1025		3	1	1 022	1024
5804 BW 5804	-	-		605	605		6	4	599	601
5805 BW 5805	-	-		624	624		-	2	624	622
5806 BW 5806	-	-		566	566		1	1	565	565
5807 BW 5807	-	-		456	456		4	3	452	453
5808 BW 5808	-	-		424	424		1	1	423	423
5809 BW 5809	-	-		473	473		3	2	470	471
5810 BW 5810	-	-		659	659		3	-	656	659
5811 BW 5811	-	-		508	508		2	3	506	505
5812 BW 5812	-	-		522	522		-	-	522	522
5813 BW 5813	-	-		504	504		3	3	501	501
5814 BW 5814	-	-		463	463		1	1	462	462
5815 BW 5815	-	-		825	825		6	3	819	822
5816 BW 5816	-	-		432	432		3	2	429	430
5817 BW 5817	-	-		523	523		2	3	521	520
5818 BW 5818	-	-		530	530		16	-	514	530
5819 BW 5819	-	-		476	476		-	-	476	476
5820 BW 5820	-	-		687	687		3	-	684	687
5821 BW 5821	-	-		357	357		1	1	356	356
5822 BW 5822	-	-		444	444		2	2	442	442
5823 BW 5823	-	-		879	879		22	17	857	862
5824 BW 5824	-	-		1 001	1001		6	6	995	995
5825 BW 5825	-	-		552	552		3	1	549	551
5826 BW 5826	-	-		405	405		1	1	404	404
5827 BW 5827	-	-		668	668		7	5	661	663
5828 BW 5828	-	-		453	453		1	-	452	453
5829 BW 5829	-	-		722	722		1	1	721	721
5830 BW 5830	-	-		774	774		14	3	760	771
5831 BW 5831	-	-		493	493		2	-	491	493
5832 BW 5832	-	-		423	423		2	1	421	422
5833 BW 5833	-	-		816	816		1	-	815	816
5834 BW 5834	-	-		667	667		4	2	663	665
5835 BW 5835	-	-		768	768		5	3	763	765
5836 BW 5836	-	-		775	775		4	2	771	773
5837 BW 5837	-	-		512	512		1	1	511	511
5838 BW 5838	-	-		435	435		-	-	435	435
5839 BW 5839	-	-		442	442		-	-	442	442
5840 BW 5840	-	-		473	473		4	4	469	469
5841 BW 5841	-	-		906	906		24	20	882	886
5842 BW 5842	-	-		474	474		3	-	471	474
5843 BW 5843	-	-		811	811		7	5	804	806
5844 BW 5844	-	-		412	412		1	-	411	412
5845 BW 5845	-	-		428	428		-	-	428	428
5846 BW 5846	-	-		484	484		2	2	482	482
5847 BW 5847	-	-		695	695		4	4	691	691
5848 BW 5848	-	-		383	383		1	1	382	382
5849 BW 5849	-	-		965	965		-	2	965	963
5850 BW 5850	-	-		650	650		3	2	647	648
5851 BW 5851	-	-		531	531		5	4	526	527
5852 BW 5852	-	-		587	587		-	3	587	584
5853 BW 5853	-	-		280	280		-	2	280	278
5854 BW 5854	-	-		529	529		2	-	527	529
5855 BW 5855	-	-		769	769		5	4	764	765
5856 BW 5856	-	-		599	599		3	1	596	598
5857 BW 5857	-	-		523	523		2	1	521	522
5858 BW 5858	-	-		480	480		-	-	480	480
5859 BW 5859	-	-		526	526		29	28	497	498
5860 BW 5860	-	-		309	309		2	-	307	309
5861 BW 5861	-	-		575	575		-	-	575	575
5862 BW 5862	-	-		525	525		5	1	520	524
5863 BW 5863	-	-		387	387		3	2	384	385
5864 BW 5864	-	-		596	596		6	-	590	596
5865 BW 5865	-	-		406	406		3	1	403	405
5866 BW 5866	-	-		471	471		4	1	467	470
5867 BW 5867	-	-		424	424		-	-	424	424
5868 BW 5868	-	-		756	756		3	-	753	756
5869 BW 5869	-	-		398	398		1	1	397	397
5870 BW 5870	-	-		840	840		1	1	839	839
5871 BW 5871	-	-		431	431		2	1	429	430
5872 BW 5872	-	-		640	640		9	3	631	637

noch: Ergebnisse der Bundestagswahl 2021 im Wahlkreis 244 Nürnberg-Nord nach Wahlbezirken

Wahl- bez. im Wahl- kreis 244	gültige Erststimmen für								gültige Zweitstimmen für													
	CSU		SPD		GRÜNE		Sonstige		CSU		SPD		GRÜNE		FDP		AfD		DIE LINKE		Sonstige	
	Zahl	%	Zahl	%	Zahl	%	Zahl	%	Zahl	%	Zahl	%	Zahl	%	Zahl	%	Zahl	%	Zahl	%	Zahl	%
	11	12	13	14	15	16	17	18	19	20	21	22	23	24	25	26	27	28	29	30	31	32
5803	184	18	181	17,7	366	35,8	291	28,5	143	14	161	15,7	378	36,9	95	9,3	40	3,9	111	10,8	96	9,4
5804	94	15,7	103	17,2	224	37,4	178	29,7	78	13	71	11,8	246	40,9	44	7,3	13	2,2	76	12,6	73	12,1
5805	138	22,1	126	20,2	182	29,2	178	28,5	116	18,6	110	17,7	201	32,3	62	10	23	3,7	55	8,8	55	8,8
5806	134	23,7	110	19,5	171	30,3	150	26,5	111	19,6	108	19,1	182	32,2	57	10,1	18	3,2	37	6,5	52	9,2
5807	133	29,4	120	26,5	107	23,7	92	20,4	109	24,1	109	24,1	118	26	43	9,5	19	4,2	22	4,9	33	7,3
5808	89	21	86	20,3	155	36,6	93	22	68	16,1	73	17,3	165	39	41	9,7	16	3,8	31	7,3	29	6,9
5809	130	27,7	82	17,4	123	26,2	135	28,7	103	21,9	75	15,9	136	28,9	65	13,8	20	4,2	29	6,2	43	9,1
5810	161	24,5	121	18,4	197	30	177	27	117	17,8	113	17,1	214	32,5	114	17,3	13	2	29	4,4	59	9
5811	100	19,8	107	21,1	145	28,7	154	30,4	86	17	108	21,4	151	29,9	53	10,5	15	3	36	7,1	56	11,1
5812	124	23,8	120	23	133	25,5	145	27,8	94	18	97	18,6	165	31,6	82	15,7	19	3,6	28	5,4	37	7,1
5813	116	23,2	84	16,8	143	28,5	158	31,5	90	18	79	15,8	148	29,5	77	15,4	15	3	37	7,4	55	11
5814	114	24,7	86	18,6	122	26,4	140	30,3	98	21,2	87	18,8	128	27,7	61	13,2	14	3	23	5	51	11
5815	181	22,1	185	22,6	249	30,4	204	24,9	149	18,1	179	21,8	248	30,2	77	9,4	30	3,6	65	7,9	74	9
5816	125	29,1	117	27,3	88	20,5	99	23,1	98	22,8	111	25,8	101	23,5	44	10,2	16	3,7	28	6,5	32	7,4
5817	158	30,3	134	25,7	132	25,3	97	18,6	131	25,2	119	22,9	149	28,7	52	10	15	2,9	21	4	33	6,3
5818	110	21,4	121	23,5	173	33,7	110	21,4	90	17	99	18,7	196	37	55	10,4	16	3	31	5,8	43	8,1
5819	107	22,5	88	18,5	154	32,4	127	26,7	83	17,4	67	14,1	173	36,3	59	12,4	19	4	44	9,2	31	6,5
5820	141	20,6	156	22,8	200	29,2	187	27,3	119	17,3	148	21,5	207	30,1	75	10,9	21	3,1	38	5,5	79	11,5
5821	97	27,2	67	18,8	112	31,5	80	22,5	83	23,3	58	16,3	113	31,7	38	10,7	11	3,1	24	6,7	29	8,1
5822	84	19	85	19,2	158	35,7	115	26	70	15,8	73	16,5	168	38	55	12,4	18	4,1	22	5	36	8,1
5823	210	24,5	165	19,3	241	28,1	241	28,1	158	18,3	155	18	248	28,8	103	11,9	35	4,1	61	7,1	102	11,8
5824	134	13,5	214	21,5	372	37,4	275	27,6	113	11,4	190	19,1	362	36,4	68	6,8	44	4,4	131	13,2	87	8,7
5825	92	16,8	125	22,8	159	29	173	31,5	78	14,2	129	23,4	152	27,6	53	9,6	37	6,7	48	8,7	54	9,8
5826	92	22,8	92	22,8	102	25,2	118	29,2	78	19,3	97	24	93	23	40	9,9	15	3,7	24	5,9	57	14,1
5827	141	21,3	159	24,1	169	25,6	192	29	113	17	152	22,9	182	27,5	67	10,1	27	4,1	47	7,1	75	11,3
5828	88	19,5	98	21,7	141	31,2	125	27,7	76	16,8	96	21,2	150	33,1	35	7,7	15	3,3	39	8,6	42	9,3
5829	158	21,9	156	21,6	225	31,2	182	25,2	137	19	168	23,3	220	30,5	54	7,5	22	3,1	48	6,7	72	10
5830	144	18,9	188	24,7	227	29,9	201	26,4	117	15,2	188	24,4	221	28,7	59	7,7	35	4,5	55	7,1	96	12,5
5831	130	26,5	91	18,5	133	27,1	137	27,9	110	22,3	86	17,4	135	27,4	55	11,2	15	3	48	9,7	44	8,9
5832	132	31,4	88	20,9	95	22,6	106	25,2	111	26,3	88	20,9	100	23,7	42	10	22	5,2	22	5,2	37	8,8
5833	158	19,4	180	22,1	287	35,2	190	23,3	121	14,8	168	20,6	302	37	69	8,5	22	2,7	65	8	69	8,5
5834	166	25	154	23,2	177	26,7	166	25	147	22,1	144	21,7	174	26,2	64	9,6	35	5,3	37	5,6	64	9,6
5835	168	22	170	22,3	223	29,2	202	26,5	135	17,6	161	21	225	29,4	77	10,1	28	3,7	71	9,3	68	8,9
5836	225	29,2	186	24,1	213	27,6	147	19,1	181	23,4	201	26	213	27,6	75	9,7	30	3,9	22	2,8	51	6,6
5837	96	18,8	118	23,1	182	35,6	115	22,5	71	13,9	97	19	198	38,7	53	10,4	17	3,3	36	7	39	7,6
5838	72	16,6	103	23,7	142	32,6	118	27,1	57	13,1	87	20	153	35,2	48	11	8	1,8	32	7,4	50	11,5
5839	96	21,7	100	22,6	117	26,5	129	29,2	83	18,8	82	18,6	123	27,8	48	10,9	23	5,2	41	9,3	42	9,5
5840	111	23,7	111	23,7	140	29,9	107	22,8	86	18,3	104	22,2	153	32,6	43	9,2	20	4,3	19	4,1	44	9,4
5841	246	27,9	187	21,2	247	28	202	22,9	194	21,9	175	19,8	253	28,6	112	12,6	24	2,7	46	5,2	82	9,3
5842	135	28,7	85	18	108	22,9	143	30,4	104	21,9	78	16,5	103	21,7	73	15,4	19	4	30	6,3	67	14,1
5843	276	34,3	191	23,8	153	19	184	22,9	238	29,5	194	24,1	158	19,6	84	10,4	30	3,7	29	3,6	73	9,1
5844	100	24,3	98	23,8	111	27	102	24,8	87	21,1	83	20,1	114	27,7	36	8,7	19	4,6	35	8,5	38	9,2
5845	127	29,7	94	22	95	22,2	112	26,2	106	24,8	103	24,1	95	22,2	50	11,7	24	5,6	15	3,5	35	8,2
5846	159	33	129	26,8	68	14,1	126	26,1	125	25,9	127	26,3	84	17,4	51	10,6	31	6,4	16	3,3	48	10
5847	203	29,4	146	21,1	148	21,4	194	28,1	171	24,7	127	18,4	158	22,9	85	12,3	42	6,1	41	5,9	67	9,7
5848	127	33,2	78	20,4	90	23,6	87	22,8	102	26,7	87	22,8	99	25,9	39	10,2	12	3,1	18	4,7	25	6,5
5849	359	37,2	227	23,5	142	14,7	237	24,6	306	31,8	238	24,7	151	15,7	79	8,2	61	6,3	47	4,9	81	8,4
5850	240	37,1	132	20,4	132	20,4	143	22,1	191	29,5	134	20,7	151	23,3	81	12,5	24	3,7	30	4,6	37	5,7
5851	210	39,9	116	22,1	95	18,1	105	20	175	33,2	108	20,5	114	21,6	50	9,5	22	4,2	13	2,5	45	8,5
5852	226	38,5	103	17,5	127	21,6	131	22,3	194	33,2	97	16,6	131	22,4	83	14,2	33	5,7	16	2,7	30	5,1
5853	126	45	47	16,8	42	15	65	23,2	109	39,2	49	17,6	39	14	32	11,5	20	7,2	7	2,5	22	7,9
5854	225	42,7	82	15,6	95	18	125	23,7	178	33,6	86	16,3	107	20,2	86	16,3	20	3,8	12	2,3	40	7,6
5855	414	54,2	121	15,8	83	10,9	146	19,1	354	46,3	120	15,7	100	13,1	67	8,8	44	5,8	11	1,4	69	9
5856	259	43,5	111	18,6	111	18,6	115	19,3	222	37,1	117	19,6	125	20,9	75	12,5	23	3,8	10	1,7	26	4,3
5857	216	41,5	113	21,7	86	16,5	106	20,3	174	33,3	119	22,8	99	19	59	11,3	22	4,2	11	2,1	38	7,3
5858	166	34,6	102	21,3	101	21	111	23,1	143	29,8	93	19,4	116	24,2	48	10	15	3,1	29	6	36	7,5
5859	202	40,6	111	22,3	90	18,1	94	18,9	164	32,9	115	23,1	101	20,3	48	9,6	16	3,2	13	2,6	41	8,2
5860	118	38,4	57	18,6	54	17,6	78	25,4	86	27,8	66	21,4	58	18,8	40	12,9	15	4,9	7	2,3	37	12
5861	304	52,9	91	15,8	81	14,1	99	17,2	257	44,7	103	17,9	77	13,4	64	11,1	23	4	9	1,6	42	7,3
5862	199	38,3	123	23,7	74	14,2	124	23,8	165	31,5	126	24	91	17,4	51	9,7	26	5	5	1	60	11,5
5863	160	41,7	77	20,1	50	13	97	25,3	139	36,1	75	19,5	63	16,4	39	10,1	29	7,5	5	1,3	35	9,1
5864	236	40	135	22,9	102	17,3	117	19,8	202	33,9	137	23	119	20	50	8,4	27	4,5	10	1,7	51</	

noch: Ergebnisse der Bundestagswahl 2021 im Wahlkreis 244 Nürnberg-Nord nach Wahlbezirken

Wahl- bez. im Wahl- kreis 244	von den gültigen Erststimmen entfielen auf													
	AfD		FDP		DIE LINKE		FREIE WÄHLER		ÖDP		PIRATEN		MLPD	
	Zahl	%	Zahl	%	Zahl	%	Zahl	%	Zahl	%	Zahl	%	Zahl	%
	33	34	35	36	37	38	39	40	41	42	43	44	45	46
5803	43	4,2	70	6,8	102	10	27	2,6	9	0,9	20	2	5	0,5
5804	14	2,3	39	6,5	68	11,4	10	1,7	16	2,7	7	1,2	3	0,5
5805	25	4	44	7,1	51	8,2	24	3,8	6	1	11	1,8	3	0,5
5806	16	2,8	34	6	34	6	21	3,7	12	2,1	4	0,7	-	-
5807	18	4	32	7,1	13	2,9	9	2	3	0,7	3	0,7	-	-
5808	9	2,1	27	6,4	31	7,3	10	2,4	8	1,9	2	0,5	-	-
5809	18	3,8	51	10,9	30	6,4	18	3,8	2	0,4	4	0,9	-	-
5810	16	2,4	84	12,8	28	4,3	15	2,3	13	2	8	1,2	-	-
5811	14	2,8	41	8,1	37	7,3	19	3,8	14	2,8	8	1,6	-	-
5812	18	3,4	62	11,9	23	4,4	8	1,5	9	1,7	12	2,3	-	-
5813	14	2,8	42	8,4	34	6,8	23	4,6	13	2,6	9	1,8	1	0,2
5814	13	2,8	55	11,9	25	5,4	14	3	13	2,8	7	1,5	-	-
5815	25	3,1	57	7	52	6,3	30	3,7	11	1,3	8	1	-	-
5816	14	3,3	31	7,2	23	5,4	15	3,5	6	1,4	1	0,2	-	-
5817	14	2,7	33	6,3	15	2,9	18	3,5	1	0,2	7	1,3	-	-
5818	13	2,5	34	6,6	25	4,9	13	2,5	8	1,6	5	1	-	-
5819	20	4,2	39	8,2	37	7,8	12	2,5	10	2,1	4	0,8	1	0,2
5820	18	2,6	53	7,7	41	6	31	4,5	10	1,5	11	1,6	-	-
5821	10	2,8	30	8,4	19	5,3	6	1,7	2	0,6	2	0,6	-	-
5822	19	4,3	41	9,3	25	5,7	9	2	1	0,2	8	1,8	3	0,7
5823	31	3,6	72	8,4	55	6,4	36	4,2	16	1,9	10	1,2	-	-
5824	39	3,9	52	5,2	112	11,3	20	2	6	0,6	17	1,7	4	0,4
5825	36	6,6	44	8	43	7,8	21	3,8	10	1,8	8	1,5	-	-
5826	16	4	42	10,4	22	5,4	12	3	6	1,5	4	1	2	0,5
5827	24	3,6	55	8,3	56	8,5	22	3,3	6	0,9	12	1,8	-	-
5828	18	4	26	5,8	38	8,4	16	3,5	3	0,7	7	1,5	1	0,2
5829	21	2,9	44	6,1	42	5,8	30	4,2	8	1,1	10	1,4	1	0,1
5830	34	4,5	42	5,5	45	5,9	32	4,2	9	1,2	15	2	-	-
5831	15	3,1	35	7,1	45	9,2	16	3,3	7	1,4	4	0,8	-	-
5832	24	5,7	30	7,1	19	4,5	7	1,7	7	1,7	8	1,9	-	-
5833	22	2,7	49	6	51	6,3	20	2,5	7	0,9	14	1,7	-	-
5834	33	5	52	7,8	31	4,7	16	2,4	9	1,4	7	1,1	1	0,2
5835	24	3,1	69	9	61	8	15	2	7	0,9	8	1	1	0,1
5836	30	3,9	57	7,4	23	3	18	2,3	3	0,4	6	0,8	-	-
5837	14	2,7	36	7	29	5,7	11	2,2	3	0,6	3	0,6	1	0,2
5838	12	2,8	25	5,7	34	7,8	9	2,1	12	2,8	8	1,8	-	-
5839	23	5,2	39	8,8	30	6,8	16	3,6	2	0,5	8	1,8	-	-
5840	19	4,1	29	6,2	23	4,9	13	2,8	7	1,5	7	1,5	-	-
5841	27	3,1	61	6,9	36	4,1	29	3,3	19	2,2	12	1,4	1	0,1
5842	14	3	45	9,6	29	6,2	20	4,2	13	2,8	10	2,1	-	-
5843	28	3,5	64	8	25	3,1	28	3,5	11	1,4	10	1,2	1	0,1
5844	14	3,4	31	7,5	22	5,4	8	1,9	7	1,7	6	1,5	-	-
5845	22	5,1	38	8,9	15	3,5	18	4,2	4	0,9	8	1,9	-	-
5846	28	5,8	40	8,3	16	3,3	17	3,5	5	1	6	1,2	-	-
5847	38	5,5	59	8,5	35	5,1	31	4,5	6	0,9	6	0,9	-	-
5848	10	2,6	28	7,3	21	5,5	16	4,2	4	1	2	0,5	-	-
5849	65	6,7	60	6,2	36	3,7	35	3,6	9	0,9	8	0,8	2	0,2
5850	21	3,2	49	7,6	32	4,9	24	3,7	2	0,3	6	0,9	-	-
5851	21	4	37	7	12	2,3	12	2,3	4	0,8	5	1	-	-
5852	30	5,1	45	7,7	18	3,1	15	2,6	6	1	9	1,5	-	-
5853	20	7,1	20	7,1	9	3,2	7	2,5	-	-	-	-	-	-
5854	23	4,4	53	10,1	15	2,8	23	4,4	1	0,2	4	0,8	-	-
5855	41	5,4	43	5,6	11	1,4	27	3,5	5	0,7	6	0,8	1	0,1
5856	20	3,4	55	9,2	10	1,7	13	2,2	5	0,8	7	1,2	-	-
5857	22	4,2	34	6,5	10	1,9	13	2,5	4	0,8	8	1,5	-	-
5858	12	2,5	31	6,5	33	6,9	13	2,7	8	1,7	5	1	-	-
5859	15	3	31	6,2	17	3,4	15	3	4	0,8	3	0,6	-	-
5860	15	4,9	24	7,8	6	2	22	7,2	3	1	2	0,7	-	-
5861	16	2,8	40	7	9	1,6	21	3,7	4	0,7	2	0,3	-	-
5862	27	5,2	37	7,1	14	2,7	22	4,2	5	1	10	1,9	-	-
5863	25	6,5	33	8,6	5	1,3	18	4,7	3	0,8	8	2,1	-	-
5864	27	4,6	42	7,1	11	1,9	19	3,2	5	0,8	6	1	-	-
5865	8	2	27	6,7	8	2	25	6,2	4	1	2	0,5	-	-
5866	16	3,4	32	6,9	1	0,2	29	6,2	3	0,6	4	0,9	-	-
5867	19	4,5	34	8	10	2,4	18	4,2	5	1,2	4	0,9	-	-
5868	29	3,9	73	9,7	29	3,9	22	2,9	7	0,9	15	2	-	-
5869	16	4	31	7,8	16	4	15	3,8	2	0,5	4	1	-	-
5870	40	4,8	71	8,5	40	4,8	21	2,5	10	1,2	15	1,8	2	0,2
5871	12	2,8	25	5,8	16	3,7	10	2,3	11	2,6	6	1,4	-	-
5872	37	5,9	43	6,8	46	7,3	34	5,4	8	1,3	17	2,7	-	-

noch: Ergebnisse der Bundestagswahl 2021 im Wahlkreis 244 Nürnberg-Nord nach Wahlbezirken

Wahl- bez. im Wahl- kreis 244	noch: von den gültigen Erststimmen entfielen auf					
	dieBasis		Volt		Eppel	
	Zahl	%	Zahl	%	Zahl	%
	47	48	49	50	51	52
5803	6	0,6	6	0,6	3	0,3
5804	18	3	3	0,5	-	-
5805	5	0,8	8	1,3	1	0,2
5806	17	3	11	1,9	1	0,2
5807	11	2,4	2	0,4	1	0,2
5808	6	1,4	-	-	-	-
5809	5	1,1	2	0,4	5	1,1
5810	7	1,1	5	0,8	1	0,2
5811	11	2,2	9	1,8	1	0,2
5812	11	2,1	1	0,2	1	0,2
5813	14	2,8	8	1,6	-	-
5814	10	2,2	3	0,6	-	-
5815	12	1,5	9	1,1	-	-
5816	6	1,4	3	0,7	-	-
5817	3	0,6	5	1	1	0,2
5818	3	0,6	9	1,8	-	-
5819	1	0,2	2	0,4	1	0,2
5820	15	2,2	6	0,9	2	0,3
5821	9	2,5	2	0,6	-	-
5822	5	1,1	4	0,9	-	-
5823	11	1,3	7	0,8	3	0,4
5824	15	1,5	8	0,8	2	0,2
5825	6	1,1	5	0,9	-	-
5826	7	1,7	4	1	3	0,7
5827	8	1,2	5	0,8	4	0,6
5828	7	1,5	5	1,1	4	0,9
5829	18	2,5	8	1,1	-	-
5830	17	2,2	6	0,8	1	0,1
5831	11	2,2	3	0,6	1	0,2
5832	6	1,4	5	1,2	-	-
5833	16	2	10	1,2	1	0,1
5834	10	1,5	6	0,9	1	0,2
5835	10	1,3	5	0,7	2	0,3
5836	6	0,8	4	0,5	-	-
5837	13	2,5	4	0,8	1	0,2
5838	12	2,8	6	1,4	-	-
5839	7	1,6	4	0,9	-	-
5840	4	0,9	5	1,1	-	-
5841	9	1	7	0,8	1	0,1
5842	5	1,1	7	1,5	-	-
5843	15	1,9	1	0,1	1	0,1
5844	9	2,2	4	1	1	0,2
5845	6	1,4	1	0,2	-	-
5846	11	2,3	2	0,4	1	0,2
5847	16	2,3	-	-	3	0,4
5848	4	1	2	0,5	-	-
5849	16	1,7	4	0,4	2	0,2
5850	5	0,8	3	0,5	1	0,2
5851	13	2,5	1	0,2	-	-
5852	6	1	-	-	2	0,3
5853	9	3,2	-	-	-	-
5854	5	0,9	1	0,2	-	-
5855	9	1,2	1	0,1	2	0,3
5856	3	0,5	2	0,3	-	-
5857	12	2,3	3	0,6	-	-
5858	5	1	3	0,6	1	0,2
5859	7	1,4	1	0,2	1	0,2
5860	6	2	-	-	-	-
5861	3	0,5	1	0,2	3	0,5
5862	6	1,2	3	0,6	-	-
5863	4	1	1	0,3	-	-
5864	6	1	1	0,2	-	-
5865	2	0,5	1	0,2	-	-
5866	4	0,9	-	-	1	0,2
5867	4	0,9	2	0,5	-	-
5868	17	2,3	8	1,1	2	0,3
5869	9	2,3	1	0,3	1	0,3
5870	9	1,1	4	0,5	3	0,4
5871	5	1,2	3	0,7	2	0,5
5872	9	1,4	3	0,5	-	-

noch: Ergebnisse der Bundestagswahl 2021 im Wahlkreis 244 Nürnberg-Nord nach Wahlbezirken

Wahlbez. im Wahlkreis 244	von den gültigen Zweitstimmen entfielen auf													
	FREIE WÄHLER		ÖDP		Tierschutzpartei		BP		Die PARTEI		PIRATEN		NPD	
	Zahl	%	Zahl	%	Zahl	%	Zahl	%	Zahl	%	Zahl	%	Zahl	%
	53	54	55	56	57	58	59	60	61	62	63	64	65	66
5803	19	1,9	4	0,4	14	1,4	1	0,1	20	2	6	0,6	3	0,3
5804	7	1,2	10	1,7	6	1	-	-	11	1,8	3	0,5	-	-
5805	17	2,7	2	0,3	7	1,1	2	0,3	11	1,8	2	0,3	-	-
5806	12	2,1	4	0,7	7	1,2	-	-	4	0,7	1	0,2	-	-
5807	9	2	3	0,7	2	0,4	-	-	3	0,7	-	-	1	0,2
5808	3	0,7	5	1,2	2	0,5	-	-	5	1,2	4	0,9	-	-
5809	10	2,1	3	0,6	6	1,3	-	-	4	0,8	1	0,2	-	-
5810	11	1,7	8	1,2	7	1,1	-	-	4	0,6	6	0,9	-	-
5811	18	3,6	5	1	5	1	-	-	7	1,4	-	-	-	-
5812	9	1,7	3	0,6	2	0,4	-	-	10	1,9	2	0,4	-	-
5813	12	2,4	2	0,4	6	1,2	-	-	1	0,2	4	0,8	1	0,2
5814	14	3	4	0,9	7	1,5	1	0,2	6	1,3	-	-	-	-
5815	25	3	5	0,6	5	0,6	1	0,1	11	1,3	9	1,1	-	-
5816	15	3,5	2	0,5	5	1,2	-	-	2	0,5	-	-	-	-
5817	13	2,5	-	-	1	0,2	-	-	3	0,6	1	0,2	-	-
5818	11	2,1	2	0,4	1	0,2	-	-	2	0,4	7	1,3	-	-
5819	6	1,3	2	0,4	4	0,8	-	-	7	1,5	2	0,4	1	0,2
5820	29	4,2	2	0,3	9	1,3	-	-	6	0,9	4	0,6	-	-
5821	7	2	2	0,6	3	0,8	-	-	3	0,8	-	-	-	-
5822	5	1,1	-	-	4	0,9	-	-	9	2	2	0,5	-	-
5823	30	3,5	12	1,4	14	1,6	-	-	10	1,2	4	0,5	-	-
5824	14	1,4	4	0,4	14	1,4	1	0,1	15	1,5	5	0,5	-	-
5825	15	2,7	5	0,9	6	1,1	-	-	7	1,3	3	0,5	1	0,2
5826	9	2,2	6	1,5	4	1	-	-	5	1,2	4	1	-	-
5827	24	3,6	2	0,3	12	1,8	1	0,2	12	1,8	2	0,3	-	-
5828	8	1,8	1	0,2	7	1,5	1	0,2	7	1,5	2	0,4	-	-
5829	23	3,2	7	1	4	0,6	-	-	4	0,6	5	0,7	-	-
5830	28	3,6	3	0,4	17	2,2	-	-	12	1,6	5	0,6	-	-
5831	14	2,8	2	0,4	4	0,8	-	-	8	1,6	-	-	-	-
5832	6	1,4	4	0,9	6	1,4	-	-	2	0,5	6	1,4	-	-
5833	13	1,6	4	0,5	6	0,7	1	0,1	7	0,9	8	1	-	-
5834	16	2,4	6	0,9	9	1,4	-	-	11	1,7	4	0,6	-	-
5835	11	1,4	7	0,9	9	1,2	-	-	13	1,7	1	0,1	1	0,1
5836	14	1,8	2	0,3	8	1	-	-	15	1,9	3	0,4	-	-
5837	12	2,3	2	0,4	4	0,8	-	-	4	0,8	1	0,2	-	-
5838	12	2,8	9	2,1	2	0,5	-	-	4	0,9	7	1,6	-	-
5839	16	3,6	-	-	6	1,4	-	-	3	0,7	5	1,1	-	-
5840	15	3,2	4	0,9	5	1,1	-	-	7	1,5	4	0,9	-	-
5841	21	2,4	7	0,8	14	1,6	3	0,3	11	1,2	6	0,7	-	-
5842	22	4,6	8	1,7	8	1,7	-	-	7	1,5	4	0,8	-	-
5843	17	2,1	9	1,1	11	1,4	1	0,1	7	0,9	5	0,6	-	-
5844	10	2,4	2	0,5	6	1,5	-	-	2	0,5	3	0,7	-	-
5845	17	4	1	0,2	6	1,4	1	0,2	1	0,2	2	0,5	-	-
5846	17	3,5	3	0,6	8	1,7	2	0,4	1	0,2	2	0,4	1	0,2
5847	24	3,5	2	0,3	9	1,3	1	0,1	6	0,9	7	1	-	-
5848	9	2,4	-	-	4	1	1	0,3	2	0,5	1	0,3	-	-
5849	23	2,4	6	0,6	12	1,2	2	0,2	4	0,4	4	0,4	1	0,1
5850	16	2,5	1	0,2	2	0,3	1	0,2	-	-	3	0,5	-	-
5851	10	1,9	4	0,8	6	1,1	1	0,2	5	0,9	1	0,2	-	-
5852	11	1,9	2	0,3	5	0,9	-	-	1	0,2	2	0,3	-	-
5853	8	2,9	-	-	1	0,4	1	0,4	3	1,1	-	-	1	0,4
5854	11	2,1	1	0,2	7	1,3	-	-	2	0,4	2	0,4	1	0,2
5855	36	4,7	3	0,4	12	1,6	1	0,1	2	0,3	3	0,4	-	-
5856	8	1,3	5	0,8	6	1	-	-	1	0,2	1	0,2	-	-
5857	10	1,9	1	0,2	5	1	-	-	3	0,6	3	0,6	-	-
5858	9	1,9	7	1,5	3	0,6	-	-	4	0,8	-	-	-	-
5859	16	3,2	2	0,4	11	2,2	1	0,2	2	0,4	-	-	-	-
5860	21	6,8	3	1	5	1,6	1	0,3	1	0,3	-	-	-	-
5861	21	3,7	3	0,5	4	0,7	2	0,3	2	0,3	1	0,2	-	-
5862	23	4,4	2	0,4	12	2,3	2	0,4	2	0,4	1	0,2	-	-
5863	18	4,7	-	-	6	1,6	1	0,3	3	0,8	-	-	-	-
5864	24	4	2	0,3	8	1,3	-	-	5	0,8	2	0,3	1	0,2
5865	20	4,9	2	0,5	6	1,5	-	-	2	0,5	2	0,5	-	-
5866	26	5,5	1	0,2	5	1,1	-	-	6	1,3	3	0,6	-	-
5867	21	5	3	0,7	6	1,4	2	0,5	3	0,7	3	0,7	-	-
5868	22	2,9	3	0,4	12	1,6	2	0,3	7	0,9	5	0,7	-	-
5869	12	3	2	0,5	5	1,3	-	-	4	1	4	1	1	0,3
5870	14	1,7	6	0,7	7	0,8	-	-	11	1,3	3	0,4	-	-
5871	13	3	4	0,9	4	0,9	-	-	4	0,9	2	0,5	-	-
5872	27	4,2	6	0,9	17	2,7	1	0,2	-	-	10	1,6	-	-

noch: Ergebnisse der Bundestagswahl 2021 im Wahlkreis 244 Nürnberg-Nord nach Wahlbezirken

Wahl- bez. im Wahl- kreis 244	noch: von den gültigen Zweitstimmen entfielen auf															
	V-Partei		Gesundheits- forschung		MLPD		DKP		dieBasis		Bündnis C		III. WEG		du.	
	Zahl	%	Zahl	%	Zahl	%	Zahl	%	Zahl	%	Zahl	%	Zahl	%	Zahl	%
	67	68	69	70	71	72	73	74	75	76	77	78	79	80	81	82
5803	1	0,1	-	-	2	0,2	1	0,1	7	0,7	-	-	-	-	-	-
5804	2	0,3	3	0,5	-	-	2	0,3	17	2,8	-	-	-	-	3	0,5
5805	-	-	-	-	1	0,2	2	0,3	5	0,8	1	0,2	-	-	1	0,2
5806	1	0,2	-	-	-	-	-	-	15	2,7	-	-	-	-	-	-
5807	-	-	-	-	-	-	1	0,2	9	2	-	-	-	-	-	-
5808	1	0,2	1	0,2	-	-	-	-	4	0,9	1	0,2	-	-	1	0,2
5809	3	0,6	2	0,4	-	-	1	0,2	6	1,3	1	0,2	-	-	-	-
5810	1	0,2	3	0,5	-	-	-	-	4	0,6	-	-	-	-	-	-
5811	1	0,2	-	-	-	-	-	-	9	1,8	-	-	-	-	1	0,2
5812	1	0,2	-	-	-	-	-	-	7	1,3	-	-	-	-	-	-
5813	5	1	1	0,2	1	0,2	-	-	8	1,6	2	0,4	1	0,2	1	0,2
5814	1	0,2	-	-	-	-	-	-	9	1,9	-	-	-	-	-	-
5815	-	-	1	0,1	-	-	-	-	11	1,3	-	-	-	-	-	-
5816	-	-	-	-	-	-	-	-	5	1,2	-	-	-	-	-	-
5817	3	0,6	2	0,4	-	-	-	-	4	0,8	-	-	-	-	-	-
5818	1	0,2	-	-	-	-	-	-	3	0,6	-	-	-	-	-	-
5819	-	-	-	-	-	-	-	-	2	0,4	-	-	-	-	-	-
5820	-	-	-	-	-	-	-	-	11	1,6	-	-	-	-	-	-
5821	-	-	1	0,3	-	-	-	-	4	1,1	1	0,3	-	-	-	-
5822	-	-	1	0,2	-	-	-	-	4	0,9	-	-	-	-	-	-
5823	4	0,5	4	0,5	-	-	2	0,2	10	1,2	-	-	-	-	2	0,2
5824	-	-	-	-	3	0,3	-	-	13	1,3	2	0,2	-	-	1	0,1
5825	-	-	-	-	-	-	1	0,2	6	1,1	-	-	1	0,2	2	0,4
5826	1	0,2	1	0,2	1	0,2	2	0,5	8	2	4	1	-	-	1	0,2
5827	1	0,2	3	0,5	-	-	-	-	5	0,8	-	-	-	-	1	0,2
5828	-	-	-	-	1	0,2	1	0,2	5	1,1	-	-	1	0,2	1	0,2
5829	1	0,1	-	-	-	-	2	0,3	11	1,5	1	0,1	-	-	1	0,1
5830	2	0,3	-	-	-	-	-	-	13	1,7	-	-	-	-	-	-
5831	-	-	-	-	-	-	-	-	7	1,4	1	0,2	-	-	-	-
5832	-	-	-	-	-	-	1	0,2	7	1,7	-	-	-	-	-	-
5833	-	-	1	0,1	-	-	-	-	16	2	-	-	-	-	-	-
5834	-	-	2	0,3	-	-	1	0,2	6	0,9	-	-	-	-	-	-
5835	1	0,1	1	0,1	-	-	1	0,1	8	1	2	0,3	-	-	1	0,1
5836	-	-	2	0,3	-	-	-	-	3	0,4	-	-	-	-	-	-
5837	-	-	1	0,2	-	-	-	-	11	2,2	-	-	-	-	-	-
5838	2	0,5	-	-	-	-	1	0,2	6	1,4	2	0,5	1	0,2	-	-
5839	-	-	-	-	-	-	-	-	6	1,4	-	-	-	-	1	0,2
5840	2	0,4	-	-	-	-	-	-	3	0,6	-	-	-	-	1	0,2
5841	-	-	-	-	-	-	-	-	10	1,1	1	0,1	-	-	1	0,1
5842	1	0,2	-	-	-	-	-	-	7	1,5	-	-	1	0,2	1	0,2
5843	2	0,2	-	-	-	-	-	-	11	1,4	-	-	-	-	-	-
5844	1	0,2	-	-	-	-	-	-	5	1,2	2	0,5	-	-	1	0,2
5845	1	0,2	-	-	-	-	-	-	5	1,2	1	0,2	-	-	-	-
5846	-	-	1	0,2	-	-	-	-	8	1,7	-	-	-	-	-	-
5847	-	-	-	-	-	-	-	-	10	1,4	1	0,1	-	-	-	-
5848	2	0,5	1	0,3	-	-	-	-	3	0,8	2	0,5	-	-	-	-
5849	-	-	1	0,1	1	0,1	-	-	14	1,5	1	0,1	-	-	-	-
5850	-	-	1	0,2	-	-	-	-	7	1,1	2	0,3	-	-	-	-
5851	1	0,2	-	-	-	-	-	-	12	2,3	1	0,2	-	-	-	-
5852	-	-	1	0,2	-	-	-	-	6	1	-	-	-	-	-	-
5853	-	-	1	0,4	-	-	-	-	6	2,2	-	-	-	-	-	-
5854	-	-	-	-	-	-	-	-	7	1,3	-	-	-	-	-	-
5855	-	-	2	0,3	-	-	-	-	8	1	-	-	-	-	-	-
5856	-	-	-	-	-	-	-	-	3	0,5	-	-	-	-	-	-
5857	-	-	-	-	-	-	-	-	11	2,1	-	-	-	-	-	-
5858	1	0,2	1	0,2	-	-	-	-	5	1	-	-	1	0,2	1	0,2
5859	1	0,2	-	-	-	-	-	-	5	1	-	-	-	-	1	0,2
5860	-	-	-	-	2	0,6	-	-	4	1,3	-	-	-	-	-	-
5861	-	-	2	0,3	-	-	-	-	2	0,3	-	-	1	0,2	1	0,2
5862	2	0,4	-	-	-	-	-	-	7	1,3	-	-	-	-	1	0,2
5863	1	0,3	-	-	-	-	-	-	2	0,5	-	-	-	-	-	-
5864	1	0,2	-	-	-	-	-	-	3	0,5	-	-	-	-	-	-
5865	-	-	-	-	-	-	-	-	3	0,7	-	-	-	-	-	-
5866	1	0,2	2	0,4	-	-	-	-	4	0,9	-	-	-	-	-	-
5867	-	-	-	-	-	-	-	-	4	0,9	1	0,2	-	-	-	-
5868	2	0,3	-	-	-	-	-	-	11	1,5	-	-	-	-	2	0,3
5869	-	-	2	0,5	-	-	2	0,5	5	1,3	-	-	-	-	1	0,3
5870	-	-	2	0,2	-	-	2	0,2	7	0,8	-	-	-	-	-	-
5871	-	-	-	-	-	-	1	0,2	3	0,7	-	-	-	-	2	0,5
5872	1	0,2	2	0,3	-	-	-	-	8	1,3	-	-	-	-	1	0,2

noch: Ergebnisse der Bundestagswahl 2021 im Wahlkreis 244 Nürnberg-Nord nach Wahlbezirken

Wahl- bez. im Wahl- kreis 244	noch: von den gültigen Zweitstimmen entfielen auf									
	LKR		Die Humanis- ten		Team Toden- höfer		UNABHÄNGI- GE		Volt	
	Zahl	%	Zahl	%	Zahl	%	Zahl	%	Zahl	%
	83	84	85	86	87	88	89	90	91	92
5803	-	-	5	0,5	6	0,6	1	0,1	6	0,6
5804	-	-	2	0,3	6	1	-	-	1	0,2
5805	-	-	1	0,2	-	-	1	0,2	2	0,3
5806	-	-	-	-	5	0,9	2	0,4	1	0,2
5807	-	-	2	0,4	2	0,4	-	-	1	0,2
5808	-	-	1	0,2	1	0,2	-	-	-	-
5809	-	-	1	0,2	2	0,4	1	0,2	2	0,4
5810	-	-	6	0,9	1	0,2	2	0,3	6	0,9
5811	-	-	-	-	2	0,4	1	0,2	7	1,4
5812	1	0,2	1	0,2	1	0,2	-	-	-	-
5813	-	-	3	0,6	3	0,6	1	0,2	3	0,6
5814	-	-	-	-	3	0,6	1	0,2	5	1,1
5815	-	-	1	0,1	-	-	1	0,1	4	0,5
5816	-	-	-	-	1	0,2	1	0,2	1	0,2
5817	-	-	1	0,2	1	0,2	-	-	4	0,8
5818	-	-	1	0,2	3	0,6	-	-	12	2,3
5819	-	-	-	-	1	0,2	1	0,2	5	1,1
5820	1	0,1	6	0,9	2	0,3	1	0,1	8	1,2
5821	-	-	3	0,8	2	0,6	-	-	3	0,8
5822	-	-	-	-	3	0,7	1	0,2	7	1,6
5823	1	0,1	2	0,2	3	0,3	-	-	4	0,5
5824	-	-	4	0,4	5	0,5	2	0,2	4	0,4
5825	-	-	2	0,4	2	0,4	-	-	3	0,5
5826	1	0,2	-	-	6	1,5	1	0,2	3	0,7
5827	1	0,2	1	0,2	4	0,6	2	0,3	4	0,6
5828	1	0,2	1	0,2	2	0,4	-	-	3	0,7
5829	-	-	1	0,1	5	0,7	3	0,4	4	0,6
5830	-	-	3	0,4	5	0,6	1	0,1	7	0,9
5831	-	-	-	-	4	0,8	1	0,2	3	0,6
5832	-	-	-	-	1	0,2	2	0,5	2	0,5
5833	1	0,1	3	0,4	2	0,2	-	-	7	0,9
5834	-	-	-	-	4	0,6	2	0,3	3	0,5
5835	-	-	4	0,5	3	0,4	3	0,4	2	0,3
5836	-	-	2	0,3	-	-	1	0,1	1	0,1
5837	-	-	-	-	2	0,4	-	-	2	0,4
5838	-	-	1	0,2	-	-	-	-	3	0,7
5839	-	-	1	0,2	2	0,5	-	-	2	0,5
5840	1	0,2	1	0,2	-	-	-	-	1	0,2
5841	-	-	4	0,5	1	0,1	1	0,1	2	0,2
5842	-	-	2	0,4	2	0,4	1	0,2	3	0,6
5843	1	0,1	1	0,1	3	0,4	1	0,1	4	0,5
5844	-	-	1	0,2	1	0,2	1	0,2	3	0,7
5845	-	-	-	-	-	-	-	-	-	-
5846	-	-	-	-	1	0,2	2	0,4	2	0,4
5847	-	-	-	-	7	1	-	-	-	-
5848	-	-	-	-	-	-	-	-	-	-
5849	-	-	-	-	5	0,5	-	-	7	0,7
5850	-	-	1	0,2	1	0,2	1	0,2	1	0,2
5851	-	-	1	0,2	1	0,2	-	-	2	0,4
5852	-	-	-	-	1	0,2	-	-	1	0,2
5853	-	-	-	-	-	-	1	0,4	-	-
5854	-	-	-	-	6	1,1	1	0,2	2	0,4
5855	-	-	-	-	1	0,1	1	0,1	-	-
5856	-	-	1	0,2	1	0,2	-	-	-	-
5857	-	-	1	0,2	2	0,4	-	-	2	0,4
5858	-	-	-	-	3	0,6	-	-	1	0,2
5859	-	-	-	-	1	0,2	1	0,2	-	-
5860	-	-	-	-	-	-	-	-	-	-
5861	-	-	-	-	-	-	1	0,2	2	0,3
5862	-	-	1	0,2	4	0,8	-	-	3	0,6
5863	-	-	-	-	2	0,5	1	0,3	1	0,3
5864	1	0,2	-	-	1	0,2	2	0,3	1	0,2
5865	-	-	-	-	1	0,2	-	-	-	-
5866	1	0,2	-	-	-	-	1	0,2	1	0,2
5867	-	-	-	-	1	0,2	-	-	-	-
5868	-	-	1	0,1	4	0,5	1	0,1	8	1,1
5869	-	-	-	-	1	0,3	1	0,3	-	-
5870	-	-	-	-	3	0,4	2	0,2	2	0,2
5871	-	-	-	-	2	0,5	1	0,2	1	0,2
5872	1	0,2	-	-	6	0,9	3	0,5	3	0,5

Ergebnisse der Bundestagswahl 2021 im Wahlkreis 244 Nürnberg-Nord nach Wahlbezirken

Wahlbezirke im Wahlkreis 244 Nürnberg-Nord	Wahlberechtigte			Wähler/innen		Wahl- betei- ligung 2)	ungültige		gültige	
	insge- samt 1)	dar. mit Wahl- schein		insge- samt 1)	dar. mit WS		Erst- Zwei- Stimmen	Erst- Zwei- Stimmen	Erst- Zwei- Stimmen	Erst- Zwei- Stimmen
		Zahl	%			7				
	1	2	3	4	5	6	7	8	9	10
5873 BW 5873	-	-		469	469		5	4	464	465
5874 BW 5874	-	-		572	572		3	-	569	572
5875 BW 5875	-	-		421	421		1	2	420	419
5876 BW 5876	-	-		439	439		1	1	438	438
5877 BW 5877	-	-		332	332		2	-	330	332
5878 BW 5878	-	-		389	389		2	1	387	388
5879 BW 5879	-	-		439	439		3	2	436	437
5880 BW 5880	-	-		443	443		1	-	442	443
5881 BW 5881	-	-		492	492		4	2	488	490
5882 BW 5882	-	-		595	595		6	2	589	593
5883 BW 5883	-	-		285	285		3	2	282	283
5884 BW 5884	-	-		571	571		2	3	569	568
5885 BW 5885	-	-		448	448		1	2	447	446
5886 BW 5886	-	-		891	891		7	5	884	886
5887 BW 5887	-	-		762	762		4	1	758	761
5888 BW 5888	-	-		481	481		1	2	480	479
5889 BW 5889	-	-		338	338		1	-	337	338
5890 BW 5890	-	-		409	409		2	-	407	409
5891 BW 5891	-	-		583	583		5	5	578	578
5892 BW 5892	-	-		503	503		1	3	502	500
5893 BW 5893	-	-		878	878		2	-	876	878
5894 BW 5894	-	-		591	591		-	-	591	591
5895 BW 5895	-	-		969	969		7	1	962	968
5896 BW 5896	-	-		648	648		6	2	642	646
5897 BW 5897	-	-		324	324		2	1	322	323
5898 BW 5898	-	-		726	726		2	2	724	724
5899 BW 5899	-	-		796	796		2	2	794	794
5900 BW 5900	-	-		481	481		1	-	480	481
5901 BW 5901	-	-		438	438		2	-	436	438
5902 BW 5902	-	-		360	360		-	-	360	360
5903 BW 5903	-	-		671	671		4	3	667	668
5904 BW 5904	-	-		440	440		1	1	439	439
5905 BW 5905	-	-		508	508		2	1	506	507
5906 BW 5906	-	-		396	396		-	-	396	396
5907 BW 5907	-	-		529	529		1	1	528	528
5908 BW 5908	-	-		752	752		2	1	750	751
5909 BW 5909	-	-		838	838		10	3	828	835
5910 BW 5910	-	-		428	428		3	3	425	425
5911 BW 5911	-	-		672	672		4	2	668	670
5912 BW 5912	-	-		467	467		1	2	466	465
5913 BW 5913	-	-		502	502		-	-	502	502
5914 BW 5914	-	-		263	263		-	-	263	263
5915 BW 5915	-	-		578	578		1	-	577	578
5916 BW 5916	-	-		456	456		2	3	454	453
5917 BW 5917	-	-		710	710		3	3	707	707
5918 BW 5918	-	-		488	488		3	3	485	485
5919 BW 5919	-	-		413	413		3	1	410	412
5920 BW 5920	-	-		692	692		1	1	691	691
5921 BW 5921	-	-		602	602		-	-	602	602
5922 BW 5922	-	-		479	479		1	1	478	478
5923 BW 5923	-	-		547	547		5	-	542	547
5924 BW 5924	-	-		795	795		14	5	781	790
5925 BW 5925	-	-		557	557		3	1	554	556
5926 BW 5926	-	-		397	397		7	2	390	395
5927 BW 5927	-	-		508	508		4	3	504	505
5928 BW 5928	-	-		564	564		2	2	562	562
5929 BW 5929	-	-		540	540		3	1	537	539
5930 BW 5930	-	-		501	501		7	1	494	500
5931 BW 5931	-	-		461	461		6	2	455	459
5932 BW 5932	-	-		374	374		1	-	373	374
5933 BW 5933	-	-		427	427		2	2	425	425
5934 BW 5934	-	-		446	446		3	2	443	444
5935 BW 5935	-	-		562	562		-	-	562	562
5936 BW 5936	-	-		451	451		1	-	450	451
5937 BW 5937	-	-		528	528		2	2	526	526
5938 BW 5938	-	-		579	579		5	3	574	576
5939 BW 5939	-	-		439	439		11	6	428	433
5940 BW 5940	-	-		781	781		8	5	773	776
5941 BW 5941	-	-		405	405		2	1	403	404
5942 BW 5942	-	-		462	462		3	1	459	461

noch: Ergebnisse der Bundestagswahl 2021 im Wahlkreis 244 Nürnberg-Nord nach Wahlbezirken

Wahl- bez. im Wahl- kreis 244	gültige Erststimmen für								gültige Zweitstimmen für													
	CSU		SPD		GRÜNE		Sonstige		CSU		SPD		GRÜNE		FDP		AfD		DIE LINKE		Sonstige	
	Zahl	%	Zahl	%	Zahl	%	Zahl	%	Zahl	%	Zahl	%	Zahl	%	Zahl	%	Zahl	%	Zahl	%	Zahl	%
	11	12	13	14	15	16	17	18	19	20	21	22	23	24	25	26	27	28	29	30	31	32
5873	171	36,9	109	23,5	66	14,2	118	25,4	156	33,5	123	26,5	58	12,5	37	8	28	6	20	4,3	43	9,2
5874	224	39,4	112	19,7	90	15,8	143	25,1	191	33,4	112	19,6	118	20,6	69	12,1	30	5,2	17	3	35	6,1
5875	144	34,3	89	21,2	111	26,4	76	18,1	124	29,6	94	22,4	104	24,8	33	7,9	14	3,3	20	4,8	30	7,2
5876	106	24,2	87	19,9	123	28,1	122	27,9	93	21,2	86	19,6	138	31,5	37	8,4	13	3	14	3,2	57	13
5877	83	25,2	77	23,3	100	30,3	70	21,2	79	23,8	79	23,8	94	28,3	28	8,4	10	3	18	5,4	24	7,2
5878	125	32,3	84	21,7	93	24	85	22	104	26,8	76	19,6	102	26,3	36	9,3	24	6,2	16	4,1	30	7,7
5879	129	29,6	101	23,2	79	18,1	127	29,1	126	28,8	113	25,9	74	16,9	25	5,7	35	8	16	3,7	48	11
5880	172	38,9	89	20,1	64	14,5	117	26,5	153	34,5	95	21,4	63	14,2	51	11,5	19	4,3	9	2	53	12
5881	180	36,9	117	24	79	16,2	112	23	154	31,4	123	25,1	83	16,9	43	8,8	35	7,1	14	2,9	38	7,8
5882	174	29,5	141	23,9	110	18,7	164	27,8	158	26,6	154	26	116	19,6	35	5,9	39	6,6	21	3,5	70	11,8
5883	102	36,2	76	27	49	17,4	55	19,5	86	30,4	76	26,9	63	22,3	13	4,6	20	7,1	5	1,8	20	7,1
5884	217	38,1	133	23,4	91	16	128	22,5	183	32,2	149	26,2	102	18	33	5,8	40	7	10	1,8	51	9
5885	111	24,8	91	20,4	106	23,7	139	31,1	88	19,7	78	17,5	124	27,8	70	15,7	12	2,7	30	6,7	44	9,9
5886	165	18,7	183	20,7	270	30,5	266	30,1	147	16,6	181	20,4	263	29,7	94	10,6	29	3,3	75	8,5	97	10,9
5887	184	24,3	172	22,7	192	25,3	210	27,7	159	20,9	157	20,6	222	29,2	78	10,2	28	3,7	36	4,7	81	10,6
5888	131	27,3	81	16,9	115	24	153	31,9	96	20	88	18,4	118	24,6	60	12,5	20	4,2	25	5,2	72	15
5889	92	27,3	60	17,8	88	26,1	97	28,8	62	18,3	56	16,6	106	31,4	48	14,2	20	5,9	17	5	29	8,6
5890	115	28,3	98	24,1	79	19,4	115	28,3	103	25,2	107	26,2	79	19,3	32	7,8	22	5,4	22	5,4	44	10,8
5891	153	26,5	123	21,3	107	18,5	195	33,7	135	23,4	131	22,7	105	18,2	56	9,7	60	10,4	30	5,2	61	10,6
5892	153	30,5	134	26,7	62	12,4	153	30,5	126	25,2	131	26,2	56	11,2	36	7,2	56	11,2	27	5,4	68	13,6
5893	163	18,6	179	20,4	285	32,5	249	28,4	134	15,3	165	18,8	291	33,1	76	8,7	37	4,2	71	8,1	104	11,8
5894	114	19,3	140	23,7	174	29,4	163	27,6	97	16,4	118	20	176	29,8	85	14,4	12	2	48	8,1	55	9,3
5895	172	17,9	192	20	298	31	300	31,2	145	15	176	18,2	312	32,2	83	8,6	54	5,6	83	8,6	115	11,9
5896	198	30,8	156	24,3	109	17	179	27,9	167	25,9	156	24,1	106	16,4	36	5,6	40	6,2	44	6,8	97	15
5897	74	23	67	20,8	101	31,4	80	24,8	59	18,3	78	24,1	96	29,7	16	5	16	5	28	8,7	30	9,3
5898	164	22,7	167	23,1	209	28,9	184	25,4	133	18,4	162	22,4	216	29,8	64	8,8	25	3,5	57	7,9	67	9,3
5899	136	17,1	212	26,7	231	29,1	215	27,1	123	15,5	182	22,9	248	31,2	62	7,8	39	4,9	57	7,2	83	10,5
5900	129	26,9	101	21	152	31,7	98	20,4	113	23,5	83	17,3	151	31,4	37	7,7	10	2,1	33	6,9	54	11,2
5901	155	35,6	94	21,6	103	23,6	84	19,3	144	32,9	79	18	122	27,9	39	8,9	15	3,4	12	2,7	27	6,2
5902	72	20	67	18,6	119	33,1	102	28,3	63	17,5	52	14,4	127	35,3	42	11,7	13	3,6	26	7,2	37	10,3
5903	157	23,5	154	23,1	186	27,9	170	25,5	130	19,5	131	19,6	207	31	70	10,5	30	4,5	39	5,8	61	9,1
5904	135	30,8	82	18,7	98	22,3	124	28,2	112	25,5	76	17,3	102	23,2	59	13,4	18	4,1	18	4,1	54	12,3
5905	123	24,3	128	25,3	118	23,3	137	27,1	108	21,3	117	23,1	123	24,3	62	12,2	24	4,7	26	5,1	47	9,3
5906	87	22	91	23	112	28,3	106	26,8	72	18,2	79	19,9	129	32,6	50	12,6	14	3,5	17	4,3	35	8,8
5907	101	19,1	117	22,2	154	29,2	156	29,5	76	14,4	107	20,3	184	34,8	43	8,1	25	4,7	42	8	51	9,7
5908	136	18,1	141	18,8	240	32	233	31,1	114	15,2	141	18,8	250	33,3	89	11,9	32	4,3	42	5,6	83	11,1
5909	275	33,2	161	19,4	173	20,9	219	26,4	246	29,5	161	19,3	170	20,4	107	12,8	29	3,5	40	4,8	82	9,8
5910	162	38,1	93	21,9	72	16,9	98	23,1	136	32	90	21,2	84	19,8	36	8,5	30	7,1	12	2,8	37	8,7
5911	252	37,7	126	18,9	145	21,7	145	21,7	204	30,4	119	17,8	159	23,7	79	11,8	27	4	29	4,3	53	7,9
5912	119	25,5	115	24,7	96	20,6	136	29,2	103	22,2	105	22,6	101	21,7	36	7,7	28	6	26	5,6	66	14,2
5913	117	23,3	127	25,3	98	19,5	160	31,9	99	19,7	118	23,5	104	20,7	52	10,4	30	6	30	6	69	13,7
5914	57	21,7	68	25,9	63	24	75	28,5	51	19,4	58	22,1	77	29,3	18	6,8	19	7,2	11	4,2	29	11
5915	234	40,6	86	14,9	139	24,1	118	20,5	192	33,2	90	15,6	123	21,3	93	16,1	18	3,1	23	4	39	6,7
5916	156	34,4	85	18,7	111	24,4	102	22,5	125	27,6	85	18,8	120	26,5	42	9,3	12	2,6	28	6,2	41	9,1
5917	204	28,9	155	21,9	175	24,8	173	24,5	156	22,1	151	21,4	179	25,3	75	10,6	30	4,2	41	5,8	75	10,6
5918	151	31,1	112	23,1	99	20,4	123	25,4	126	26	103	21,2	112	23,1	54	11,1	26	5,4	22	4,5	42	8,7
5919	147	35,9	80	19,5	89	21,7	94	22,9	118	28,6	73	17,7	106	25,7	50	12,1	16	3,9	21	5,1	28	6,8
5920	212	30,7	171	24,7	141	20,4	167	24,2	185	26,8	181	26,2	142	20,5	68	9,8	23	3,3	21	3	71	10,3
5921	218	36,2	117	19,4	132	21,9	135	22,4	188	31,2	122	20,3	138	22,9	77	12,8	33	5,5	14	2,3	30	5
5922	239	50	65	13,6	68	14,2	106	22,2	202	42,3	54	11,3	82	17,2	80	16,7	24	5	9	1,9	27	5,6
5923	276	50,9	62	11,4	91	16,8	113	20,8	215	39,3	57	10,4	123	22,5	115	21	13	2,4	9	1,6	15	2,7
5924	309	39,6	162	20,7	104	13,3	206	26,4	280	35,4	159	20,1	114	14,4	91	11,5	42	5,3	28	3,5	76	9,6
5925	226	40,8	92	16,6	122	22	114	20,6	187	33,6	84	15,1	132	23,7	90	16,2	14	2,5	17	3,1	32	5,8
5926	152	39	74	19	66	16,9	98	25,1	129	32,7	85	21,5	76	19,2	36	9,1	25	6,3	12	3	32	8,1
5927	222	44	81	16,1	112	22,2	89	17,7	178	35,2	78	15,4	130	25,7	70	13,9	15	3	9	1,8	25	5
5928	274	48,8	76	13,5	102	18,1	110	19,6	236	42	80	14,2	102	18,1	75	13,3	18	3,2	17	3	34	6
5929	225	41,9	105	19,6	93	17,3	114	21,2	211	39,1	84	15,6	117	21,7	74	13,7	19	3,5	12	2,2	22	4,1
5930	221	44,7	87	17,6	96	19,4	90	18,2	198	39,6	87	17,4	94	18,8	63	12,6	12	2,4	13	2,6	33	6,6
5931	191	42	92	20,2	83	18,2	89	19,6	164	35,7	101	22	78	17	37	8,1	26	5,7	25	5,4	28	6,1
5932	153	41	66	17,7	57	15,3	97	26	125	33,4	78	20,9	55	14,7	39	10,4	26	7	12	3,2	39	10,4
5933	187	44	77	18,1	77	18,1	84	19,8	152	35,8	84	19,8	78	18,4	50	11,8	19	4,5	21	4,9	21	4,9
5934	213	48,1	87	19,6	64	14,4	79	17,8	172	38,7	72	16,2	85	19,1	62	14	16	3,6	14	3,2	23	5,2
5																						

noch: Ergebnisse der Bundestagswahl 2021 im Wahlkreis 244 Nürnberg-Nord nach Wahlbezirken

Wahl- bez. im Wahl- kreis 244	von den gültigen Erststimmen entfielen auf													
	AfD		FDP		DIE LINKE		FREIE WÄHLER		ÖDP		PIRATEN		MLPD	
	Zahl	%	Zahl	%	Zahl	%	Zahl	%	Zahl	%	Zahl	%	Zahl	%
	33	34	35	36	37	38	39	40	41	42	43	44	45	46
5873	35	7,5	27	5,8	18	3,9	14	3	5	1,1	8	1,7	-	-
5874	32	5,6	48	8,4	14	2,5	18	3,2	9	1,6	11	1,9	-	-
5875	10	2,4	25	6	22	5,2	8	1,9	-	-	3	0,7	-	-
5876	15	3,4	41	9,4	17	3,9	17	3,9	12	2,7	12	2,7	1	0,2
5877	7	2,1	25	7,6	16	4,8	13	3,9	3	0,9	-	-	-	-
5878	18	4,7	25	6,5	11	2,8	12	3,1	2	0,5	7	1,8	1	0,3
5879	37	8,5	30	6,9	22	5	13	3	9	2,1	1	0,2	-	-
5880	22	5	36	8,1	9	2	22	5	12	2,7	4	0,9	-	-
5881	36	7,4	28	5,7	12	2,5	18	3,7	5	1	3	0,6	-	-
5882	37	6,3	36	6,1	27	4,6	26	4,4	13	2,2	8	1,4	-	-
5883	19	6,7	13	4,6	4	1,4	7	2,5	7	2,5	1	0,4	-	-
5884	42	7,4	18	3,2	17	3	16	2,8	10	1,8	8	1,4	-	-
5885	13	2,9	63	14,1	28	6,3	10	2,2	5	1,1	10	2,2	-	-
5886	28	3,2	72	8,1	74	8,4	30	3,4	19	2,1	15	1,7	1	0,1
5887	29	3,8	70	9,2	49	6,5	23	3	13	1,7	16	2,1	-	-
5888	23	4,8	46	9,6	32	6,7	20	4,2	8	1,7	5	1	-	-
5889	12	3,6	31	9,2	22	6,5	5	1,5	7	2,1	11	3,3	-	-
5890	24	5,9	26	6,4	24	5,9	17	4,2	10	2,5	5	1,2	-	-
5891	64	11,1	50	8,7	34	5,9	21	3,6	4	0,7	4	0,7	-	-
5892	53	10,6	25	5	28	5,6	23	4,6	6	1,2	8	1,6	-	-
5893	34	3,9	64	7,3	69	7,9	28	3,2	13	1,5	9	1	-	-
5894	12	2	60	10,2	31	5,2	25	4,2	7	1,2	10	1,7	-	-
5895	51	5,3	68	7,1	74	7,7	40	4,2	22	2,3	23	2,4	2	0,2
5896	38	5,9	28	4,4	40	6,2	34	5,3	6	0,9	9	1,4	1	0,2
5897	13	4	18	5,6	24	7,5	9	2,8	4	1,2	4	1,2	-	-
5898	28	3,9	50	6,9	51	7	15	2,1	15	2,1	9	1,2	-	-
5899	39	4,9	57	7,2	45	5,7	24	3	11	1,4	11	1,4	2	0,3
5900	10	2,1	27	5,6	24	5	17	3,5	2	0,4	7	1,5	-	-
5901	15	3,4	30	6,9	16	3,7	7	1,6	6	1,4	2	0,5	-	-
5902	12	3,3	27	7,5	28	7,8	11	3,1	7	1,9	8	2,2	-	-
5903	30	4,5	49	7,3	34	5,1	17	2,5	13	1,9	11	1,6	-	-
5904	16	3,6	44	10	15	3,4	23	5,2	5	1,1	15	3,4	1	0,2
5905	22	4,3	45	8,9	22	4,3	19	3,8	8	1,6	4	0,8	-	-
5906	13	3,3	41	10,4	21	5,3	9	2,3	8	2	7	1,8	-	-
5907	23	4,4	39	7,4	51	9,7	20	3,8	4	0,8	7	1,3	-	-
5908	29	3,9	68	9,1	58	7,7	28	3,7	19	2,5	4	0,5	1	0,1
5909	31	3,7	80	9,7	38	4,6	27	3,3	13	1,6	10	1,2	-	-
5910	29	6,8	18	4,2	19	4,5	19	4,5	3	0,7	1	0,2	-	-
5911	23	3,4	51	7,6	20	3	20	3	9	1,3	8	1,2	-	-
5912	34	7,3	38	8,2	25	5,4	20	4,3	7	1,5	4	0,9	-	-
5913	27	5,4	42	8,4	30	6	24	4,8	7	1,4	13	2,6	-	-
5914	17	6,5	20	7,6	13	4,9	6	2,3	6	2,3	6	2,3	-	-
5915	20	3,5	50	8,7	9	1,6	11	1,9	3	0,5	5	0,9	-	-
5916	14	3,1	26	5,7	30	6,6	7	1,5	7	1,5	9	2	-	-
5917	32	4,5	54	7,6	33	4,7	20	2,8	12	1,7	5	0,7	-	-
5918	20	4,1	42	8,7	16	3,3	22	4,5	7	1,4	7	1,4	-	-
5919	13	3,2	31	7,6	20	4,9	6	1,5	10	2,4	5	1,2	-	-
5920	25	3,6	55	8	27	3,9	23	3,3	9	1,3	8	1,2	-	-
5921	33	5,5	59	9,8	14	2,3	9	1,5	7	1,2	1	0,2	2	0,3
5922	19	4	56	11,7	12	2,5	11	2,3	3	0,6	2	0,4	-	-
5923	14	2,6	68	12,5	9	1,7	5	0,9	8	1,5	-	-	1	0,2
5924	46	5,9	63	8,1	36	4,6	25	3,2	9	1,2	7	0,9	-	-
5925	11	2	65	11,7	14	2,5	6	1,1	8	1,4	4	0,7	1	0,2
5926	23	5,9	24	6,2	13	3,3	18	4,6	3	0,8	6	1,5	-	-
5927	14	2,8	43	8,5	12	2,4	8	1,6	4	0,8	5	1	-	-
5928	21	3,7	57	10,1	6	1,1	6	1,1	5	0,9	6	1,1	-	-
5929	13	2,4	61	11,4	6	1,1	17	3,2	5	0,9	2	0,4	-	-
5930	14	2,8	42	8,5	9	1,8	11	2,2	1	0,2	2	0,4	-	-
5931	25	5,5	21	4,6	16	3,5	10	2,2	4	0,9	2	0,4	-	-
5932	22	5,9	35	9,4	10	2,7	12	3,2	4	1,1	5	1,3	1	0,3
5933	16	3,8	29	6,8	15	3,5	6	1,4	5	1,2	4	0,9	-	-
5934	12	2,7	36	8,1	10	2,3	6	1,4	3	0,7	2	0,5	1	0,2
5935	16	2,8	48	8,5	15	2,7	15	2,7	7	1,2	4	0,7	-	-
5936	19	4,2	34	7,6	11	2,4	17	3,8	3	0,7	3	0,7	-	-
5937	20	3,8	57	10,8	6	1,1	28	5,3	6	1,1	9	1,7	-	-
5938	16	2,8	27	4,7	15	2,6	15	2,6	8	1,4	4	0,7	-	-
5939	14	3,3	23	5,4	20	4,7	18	4,2	3	0,7	4	0,9	-	-
5940	33	4,3	61	7,9	36	4,7	21	2,7	15	1,9	11	1,4	1	0,1
5941	19	4,7	30	7,4	9	2,2	17	4,2	10	2,5	2	0,5	-	-
5942	15	3,3	24	5,2	15	3,3	14	3,1	9	2	2	0,4	-	-

noch: Ergebnisse der Bundestagswahl 2021 im Wahlkreis 244 Nürnberg-Nord nach Wahlbezirken

Wahl- bez. im Wahl- kreis 244	noch: von den gültigen Erststimmen entfielen auf					
	dieBasis		Volt		Eppel	
	Zahl	%	Zahl	%	Zahl	%
	47	48	49	50	51	52
5873	8	1,7	3	0,6	-	-
5874	5	0,9	6	1,1	-	-
5875	5	1,2	1	0,2	2	0,5
5876	5	1,1	2	0,5	-	-
5877	6	1,8	-	-	-	-
5878	6	1,6	3	0,8	-	-
5879	12	2,8	3	0,7	-	-
5880	11	2,5	1	0,2	-	-
5881	8	1,6	2	0,4	-	-
5882	10	1,7	6	1	1	0,2
5883	4	1,4	-	-	-	-
5884	12	2,1	4	0,7	1	0,2
5885	4	0,9	3	0,7	3	0,7
5886	11	1,2	14	1,6	2	0,2
5887	4	0,5	3	0,4	3	0,4
5888	9	1,9	10	2,1	-	-
5889	5	1,5	4	1,2	-	-
5890	7	1,7	1	0,2	1	0,2
5891	12	2,1	6	1	-	-
5892	5	1	4	0,8	1	0,2
5893	21	2,4	10	1,1	1	0,1
5894	13	2,2	3	0,5	2	0,3
5895	10	1	6	0,6	4	0,4
5896	16	2,5	7	1,1	-	-
5897	6	1,9	1	0,3	1	0,3
5898	8	1,1	4	0,6	4	0,6
5899	19	2,4	5	0,6	2	0,3
5900	8	1,7	1	0,2	2	0,4
5901	5	1,1	3	0,7	-	-
5902	3	0,8	6	1,7	-	-
5903	10	1,5	5	0,7	1	0,1
5904	5	1,1	-	-	-	-
5905	9	1,8	7	1,4	1	0,2
5906	3	0,8	2	0,5	2	0,5
5907	9	1,7	3	0,6	-	-
5908	10	1,3	16	2,1	-	-
5909	19	2,3	1	0,1	-	-
5910	9	2,1	-	-	-	-
5911	8	1,2	3	0,4	3	0,4
5912	4	0,9	3	0,6	1	0,2
5913	11	2,2	5	1	1	0,2
5914	6	2,3	-	-	1	0,4
5915	13	2,3	7	1,2	-	-
5916	5	1,1	4	0,9	-	-
5917	12	1,7	3	0,4	2	0,3
5918	8	1,6	1	0,2	-	-
5919	8	2	1	0,2	-	-
5920	14	2	6	0,9	-	-
5921	7	1,2	3	0,5	-	-
5922	2	0,4	1	0,2	-	-
5923	8	1,5	-	-	-	-
5924	10	1,3	6	0,8	4	0,5
5925	5	0,9	-	-	-	-
5926	9	2,3	1	0,3	1	0,3
5927	3	0,6	-	-	-	-
5928	8	1,4	1	0,2	-	-
5929	8	1,5	1	0,2	1	0,2
5930	9	1,8	1	0,2	1	0,2
5931	9	2	2	0,4	-	-
5932	8	2,1	-	-	-	-
5933	5	1,2	3	0,7	1	0,2
5934	8	1,8	-	-	1	0,2
5935	6	1,1	2	0,4	-	-
5936	5	1,1	4	0,9	1	0,2
5937	10	1,9	4	0,8	-	-
5938	12	2,1	1	0,2	-	-
5939	12	2,8	3	0,7	-	-
5940	11	1,4	3	0,4	-	-
5941	4	1	-	-	2	0,5
5942	5	1,1	1	0,2	-	-
5872	9	1,4	3	0,5	-	-

noch: Ergebnisse der Bundestagswahl 2021 im Wahlkreis 244 Nürnberg-Nord nach Wahlbezirken

Wahl- bez. im Wahl- kreis 244	von den gültigen Zweitstimmen entfielen auf													
	FREIE WÄHLER		ÖDP		Tierschutzpar- tei		BP		Die PARTEI		PIRATEN		NPD	
	Zahl	%	Zahl	%	Zahl	%	Zahl	%	Zahl	%	Zahl	%	Zahl	%
	53	54	55	56	57	58	59	60	61	62	63	64	65	66
5873	15	3,2	2	0,4	8	1,7	-	-	3	0,6	3	0,6	-	-
5874	10	1,7	3	0,5	3	0,5	-	-	3	0,5	3	0,5	-	-
5875	8	1,9	1	0,2	5	1,2	-	-	-	-	3	0,7	-	-
5876	17	3,9	8	1,8	11	2,5	-	-	8	1,8	1	0,2	-	-
5877	10	3	-	-	9	2,7	-	-	1	0,3	-	-	-	-
5878	9	2,3	2	0,5	1	0,3	-	-	4	1	6	1,5	-	-
5879	15	3,4	7	1,6	9	2,1	-	-	5	1,1	-	-	1	0,2
5880	18	4,1	9	2	4	0,9	1	0,2	6	1,4	3	0,7	1	0,2
5881	14	2,9	2	0,4	2	0,4	1	0,2	7	1,4	-	-	-	-
5882	30	5,1	6	1	7	1,2	1	0,2	5	0,8	4	0,7	-	-
5883	6	2,1	3	1,1	5	1,8	-	-	2	0,7	-	-	-	-
5884	19	3,3	2	0,4	9	1,6	1	0,2	5	0,9	3	0,5	-	-
5885	7	1,6	5	1,1	5	1,1	-	-	7	1,6	3	0,7	-	-
5886	25	2,8	6	0,7	10	1,1	2	0,2	19	2,1	10	1,1	-	-
5887	27	3,5	4	0,5	12	1,6	1	0,1	8	1,1	6	0,8	1	0,1
5888	27	5,6	2	0,4	9	1,9	-	-	9	1,9	1	0,2	1	0,2
5889	4	1,2	5	1,5	5	1,5	-	-	5	1,5	3	0,9	-	-
5890	18	4,4	3	0,7	5	1,2	1	0,2	6	1,5	2	0,5	-	-
5891	20	3,5	1	0,2	7	1,2	2	0,3	4	0,7	4	0,7	-	-
5892	24	4,8	1	0,2	8	1,6	1	0,2	8	1,6	4	0,8	-	-
5893	25	2,8	4	0,5	17	1,9	2	0,2	10	1,1	4	0,5	-	-
5894	13	2,2	4	0,7	9	1,5	-	-	8	1,4	4	0,7	-	-
5895	36	3,7	11	1,1	16	1,7	-	-	9	0,9	9	0,9	-	-
5896	30	4,6	5	0,8	21	3,3	2	0,3	8	1,2	4	0,6	1	0,2
5897	9	2,8	1	0,3	1	0,3	-	-	3	0,9	1	0,3	-	-
5898	12	1,7	5	0,7	6	0,8	2	0,3	13	1,8	5	0,7	1	0,1
5899	17	2,1	5	0,6	9	1,1	1	0,1	11	1,4	7	0,9	1	0,1
5900	10	2,1	1	0,2	9	1,9	-	-	5	1	7	1,5	-	-
5901	6	1,4	3	0,7	-	-	-	-	6	1,4	1	0,2	-	-
5902	7	1,9	2	0,6	7	1,9	-	-	4	1,1	4	1,1	-	-
5903	16	2,4	3	0,4	5	0,7	1	0,1	10	1,5	6	0,9	-	-
5904	13	3	1	0,2	10	2,3	1	0,2	8	1,8	4	0,9	-	-
5905	10	2	5	1	7	1,4	-	-	10	2	1	0,2	-	-
5906	9	2,3	1	0,3	7	1,8	-	-	3	0,8	4	1	-	-
5907	13	2,5	2	0,4	7	1,3	-	-	6	1,1	4	0,8	-	-
5908	23	3,1	8	1,1	8	1,1	-	-	11	1,5	1	0,1	-	-
5909	20	2,4	5	0,6	17	2	1	0,1	7	0,8	3	0,4	-	-
5910	14	3,3	4	0,9	7	1,6	-	-	-	-	1	0,2	-	-
5911	21	3,1	4	0,6	5	0,7	1	0,1	5	0,7	3	0,4	-	-
5912	25	5,4	-	-	17	3,7	1	0,2	2	0,4	4	0,9	1	0,2
5913	26	5,2	3	0,6	10	2	3	0,6	9	1,8	2	0,4	-	-
5914	7	2,7	3	1,1	2	0,8	-	-	4	1,5	1	0,4	-	-
5915	6	1	1	0,2	10	1,7	-	-	3	0,5	1	0,2	-	-
5916	9	2	4	0,9	-	-	-	-	7	1,5	4	0,9	-	-
5917	33	4,7	2	0,3	10	1,4	-	-	5	0,7	3	0,4	-	-
5918	16	3,3	3	0,6	8	1,6	-	-	2	0,4	1	0,2	1	0,2
5919	9	2,2	2	0,5	4	1	-	-	2	0,5	-	-	-	-
5920	21	3	5	0,7	11	1,6	-	-	5	0,7	5	0,7	-	-
5921	7	1,2	4	0,7	2	0,3	-	-	1	0,2	1	0,2	-	-
5922	15	3,1	-	-	1	0,2	-	-	3	0,6	1	0,2	-	-
5923	3	0,5	3	0,5	1	0,2	-	-	2	0,4	-	-	-	-
5924	22	2,8	2	0,3	11	1,4	1	0,1	11	1,4	3	0,4	-	-
5925	12	2,2	3	0,5	2	0,4	-	-	1	0,2	1	0,2	-	-
5926	14	3,5	1	0,3	2	0,5	2	0,5	-	-	2	0,5	-	-
5927	8	1,6	1	0,2	2	0,4	-	-	4	0,8	2	0,4	-	-
5928	13	2,3	1	0,2	5	0,9	-	-	1	0,2	4	0,7	-	-
5929	13	2,4	-	-	1	0,2	-	-	-	-	-	-	-	-
5930	9	1,8	1	0,2	2	0,4	2	0,4	2	0,4	3	0,6	-	-
5931	9	2	1	0,2	4	0,9	-	-	-	-	1	0,2	-	-
5932	16	4,3	2	0,5	7	1,9	-	-	2	0,5	2	0,5	-	-
5933	8	1,9	2	0,5	2	0,5	-	-	3	0,7	-	-	-	-
5934	5	1,1	1	0,2	4	0,9	1	0,2	-	-	1	0,2	-	-
5935	14	2,5	4	0,7	5	0,9	-	-	4	0,7	-	-	1	0,2
5936	13	2,9	2	0,4	6	1,3	-	-	3	0,7	-	-	-	-
5937	21	4	5	1	5	1	1	0,2	1	0,2	5	1	-	-
5938	14	2,4	4	0,7	6	1	2	0,3	3	0,5	1	0,2	-	-
5939	19	4,4	4	0,9	1	0,2	1	0,2	3	0,7	1	0,2	-	-
5940	20	2,6	7	0,9	4	0,5	-	-	4	0,5	5	0,6	-	-
5941	17	4,2	5	1,2	7	1,7	-	-	2	0,5	-	-	1	0,2
5942	10	2,2	1	0,2	2	0,4	-	-	3	0,7	2	0,4	-	-

noch: Ergebnisse der Bundestagswahl 2021 im Wahlkreis 244 Nürnberg-Nord nach Wahlbezirken

Wahl- bez. im Wahl- kreis 244	noch: von den gültigen Zweitstimmen entfielen auf																
	V-Partei		Gesundheits- forschung		MLPD		DKP		dieBasis		Bündnis C		III. WEG		du.		
	Zahl	%	Zahl	%	Zahl	%	Zahl	%	Zahl	%	Zahl	%	Zahl	%	Zahl	%	
	67	68	69	70	71	72	73	74	75	76	77	78	79	80	81	82	
5873	-	-	-	-	-	-	-	-	-	6	1,3	1	0,2	-	-	-	-
5874	1	0,2	1	0,2	-	-	-	-	-	4	0,7	2	0,3	-	-	-	-
5875	-	-	3	0,7	-	-	-	-	-	4	1	-	-	-	-	1	0,2
5876	1	0,2	1	0,2	-	-	-	-	-	8	1,8	-	-	-	-	1	0,2
5877	-	-	-	-	-	-	-	-	-	3	0,9	-	-	-	-	-	-
5878	1	0,3	-	-	-	-	-	-	-	3	0,8	-	-	1	0,3	1	0,3
5879	-	-	-	-	-	-	-	-	-	9	2,1	-	-	-	-	-	-
5880	-	-	-	-	-	-	-	-	-	8	1,8	-	-	-	-	-	-
5881	1	0,2	-	-	-	-	1	0,2	-	5	1	-	-	-	-	-	-
5882	-	-	2	0,3	-	-	-	-	-	8	1,3	2	0,3	-	-	-	-
5883	-	-	-	-	-	-	-	-	-	3	1,1	-	-	-	-	-	-
5884	-	-	1	0,2	-	-	-	-	-	7	1,2	-	-	-	-	1	0,2
5885	1	0,2	2	0,4	-	-	-	-	-	4	0,9	-	-	-	-	-	-
5886	1	0,1	1	0,1	1	0,1	-	-	-	10	1,1	-	-	-	-	-	-
5887	2	0,3	-	-	-	-	-	-	-	4	0,5	1	0,1	-	-	1	0,1
5888	3	0,6	2	0,4	-	-	1	0,2	-	7	1,5	-	-	1	0,2	-	-
5889	2	0,6	-	-	-	-	-	-	-	3	0,9	-	-	-	-	-	-
5890	1	0,2	-	-	-	-	-	-	-	5	1,2	-	-	-	-	-	-
5891	2	0,3	-	-	-	-	2	0,3	-	8	1,4	-	-	-	-	-	-
5892	1	0,2	-	-	-	-	-	-	-	5	1	1	0,2	-	-	-	-
5893	2	0,2	1	0,1	1	0,1	-	-	-	14	1,6	-	-	1	0,1	1	0,1
5894	-	-	-	-	-	-	-	-	-	6	1	-	-	-	-	1	0,2
5895	4	0,4	1	0,1	-	-	2	0,2	-	10	1	2	0,2	1	0,1	1	0,1
5896	1	0,2	1	0,2	-	-	1	0,2	-	12	1,9	1	0,2	-	-	-	-
5897	1	0,3	-	-	-	-	1	0,3	-	7	2,2	-	-	-	-	1	0,3
5898	3	0,4	1	0,1	-	-	-	-	-	7	1	1	0,1	-	-	2	0,3
5899	1	0,1	1	0,1	1	0,1	1	0,1	-	15	1,9	-	-	-	-	2	0,3
5900	1	0,2	2	0,4	-	-	1	0,2	-	7	1,5	-	-	-	-	1	0,2
5901	-	-	1	0,2	-	-	-	-	-	4	0,9	-	-	1	0,2	1	0,2
5902	-	-	-	-	-	-	-	-	-	4	1,1	-	-	-	-	-	-
5903	-	-	1	0,1	-	-	1	0,1	-	9	1,3	-	-	-	-	2	0,3
5904	2	0,5	1	0,2	-	-	1	0,2	-	5	1,1	-	-	1	0,2	-	-
5905	2	0,4	1	0,2	-	-	-	-	-	8	1,6	-	-	-	-	-	-
5906	1	0,3	2	0,5	-	-	-	-	-	5	1,3	1	0,3	-	-	-	-
5907	-	-	-	-	1	0,2	2	0,4	-	8	1,5	-	-	-	-	-	-
5908	3	0,4	1	0,1	-	-	-	-	-	10	1,3	-	-	-	-	1	0,1
5909	4	0,5	1	0,1	-	-	1	0,1	-	13	1,6	1	0,1	-	-	1	0,1
5910	-	-	1	0,2	-	-	-	-	-	7	1,6	1	0,2	-	-	-	-
5911	-	-	-	-	-	-	-	-	-	9	1,3	-	-	1	0,1	-	-
5912	1	0,2	-	-	-	-	-	-	-	4	0,9	-	-	-	-	-	-
5913	1	0,2	3	0,6	-	-	-	-	-	6	1,2	-	-	-	-	1	0,2
5914	1	0,4	-	-	-	-	1	0,4	-	6	2,3	-	-	-	-	-	-
5915	-	-	-	-	-	-	-	-	-	13	2,2	-	-	-	-	-	-
5916	-	-	2	0,4	-	-	-	-	-	5	1,1	-	-	-	-	1	0,2
5917	1	0,1	1	0,1	-	-	1	0,1	-	12	1,7	-	-	1	0,1	-	-
5918	-	-	1	0,2	-	-	-	-	-	6	1,2	-	-	-	-	1	0,2
5919	-	-	2	0,5	-	-	-	-	-	7	1,7	-	-	-	-	-	-
5920	-	-	1	0,1	-	-	-	-	-	11	1,6	-	-	-	-	-	-
5921	-	-	1	0,2	1	0,2	-	-	-	7	1,2	1	0,2	-	-	-	-
5922	-	-	-	-	-	-	-	-	-	3	0,6	1	0,2	-	-	-	-
5923	-	-	-	-	-	-	-	-	-	4	0,7	-	-	-	-	-	-
5924	1	0,1	2	0,3	-	-	-	-	-	9	1,1	-	-	-	-	-	-
5925	-	-	-	-	1	0,2	-	-	-	4	0,7	-	-	-	-	-	-
5926	-	-	-	-	-	-	-	-	-	8	2	-	-	-	-	1	0,3
5927	1	0,2	1	0,2	-	-	-	-	-	4	0,8	-	-	-	-	-	-
5928	-	-	-	-	-	-	-	-	-	8	1,4	-	-	-	-	-	-
5929	1	0,2	-	-	-	-	-	-	-	5	0,9	2	0,4	-	-	-	-
5930	1	0,2	-	-	-	-	-	-	-	6	1,2	-	-	-	-	-	-
5931	1	0,2	2	0,4	-	-	-	-	-	6	1,3	1	0,2	2	0,4	-	-
5932	1	0,3	-	-	-	-	-	-	-	6	1,6	-	-	-	-	-	-
5933	-	-	-	-	-	-	-	-	-	3	0,7	1	0,2	-	-	-	-
5934	-	-	-	-	-	-	-	-	-	6	1,4	-	-	-	-	-	-
5935	1	0,2	-	-	-	-	-	-	-	5	0,9	-	-	-	-	-	-
5936	2	0,4	-	-	-	-	1	0,2	-	5	1,1	3	0,7	-	-	-	-
5937	-	-	-	-	-	-	-	-	-	9	1,7	1	0,2	-	-	-	-
5938	-	-	-	-	-	-	-	-	-	9	1,6	-	-	1	0,2	-	-
5939	2	0,5	-	-	-	-	1	0,2	-	10	2,3	1	0,2	-	-	-	-
5940	-	-	1	0,1	-	-	2	0,3	-	10	1,3	-	-	-	-	1	0,1
5941	-	-	-	-	-	-	-	-	-	7	1,7	2	0,5	-	-	-	-
5942	1	0,2	-	-	-	-	-	-	-	4	0,9	-	-	-	-	-	-

noch: Ergebnisse der Bundestagswahl 2021 im Wahlkreis 244 Nürnberg-Nord nach Wahlbezirken

Wahl- bez. im Wahl- kreis 244	noch: von den gültigen Zweitstimmen entfielen auf									
	LKR		Die Humanis- ten		Team Toden- hörer		UNABHÄNGI- GE		Volt	
	Zahl	%	Zahl	%	Zahl	%	Zahl	%	Zahl	%
	83	84	85	86	87	88	89	90	91	92
5873	-	-	-	-	-	-	4	0,9	1	0,2
5874	1	0,2	-	-	1	0,2	-	-	3	0,5
5875	-	-	-	-	2	0,5	-	-	3	0,7
5876	-	-	-	-	-	-	-	-	1	0,2
5877	-	-	-	-	1	0,3	-	-	-	-
5878	-	-	1	0,3	-	-	-	-	1	0,3
5879	-	-	-	-	1	0,2	-	-	1	0,2
5880	-	-	-	-	1	0,2	-	-	2	0,5
5881	-	-	-	-	2	0,4	-	-	3	0,6
5882	-	-	1	0,2	2	0,3	-	-	2	0,3
5883	-	-	-	-	-	-	-	-	1	0,4
5884	-	-	-	-	-	-	-	-	3	0,5
5885	-	-	-	-	3	0,7	1	0,2	6	1,3
5886	-	-	2	0,2	4	0,5	1	0,1	5	0,6
5887	-	-	3	0,4	4	0,5	1	0,1	6	0,8
5888	-	-	1	0,2	3	0,6	-	-	5	1
5889	-	-	-	-	2	0,6	-	-	-	-
5890	1	0,2	-	-	-	-	-	-	2	0,5
5891	-	-	2	0,3	4	0,7	2	0,3	3	0,5
5892	-	-	2	0,4	9	1,8	-	-	4	0,8
5893	-	-	-	-	13	1,5	-	-	9	1
5894	-	-	2	0,3	5	0,8	2	0,3	1	0,2
5895	-	-	1	0,1	6	0,6	1	0,1	5	0,5
5896	-	-	-	-	6	0,9	-	-	4	0,6
5897	-	-	1	0,3	3	0,9	-	-	1	0,3
5898	-	-	2	0,3	4	0,6	-	-	3	0,4
5899	-	-	1	0,1	3	0,4	5	0,6	2	0,3
5900	-	-	-	-	5	1	1	0,2	4	0,8
5901	-	-	-	-	2	0,5	-	-	2	0,5
5902	-	-	-	-	4	1,1	2	0,6	3	0,8
5903	1	0,1	-	-	4	0,6	-	-	2	0,3
5904	-	-	1	0,2	2	0,5	2	0,5	2	0,5
5905	-	-	-	-	1	0,2	-	-	2	0,4
5906	-	-	-	-	-	-	1	0,3	1	0,3
5907	-	-	1	0,2	1	0,2	1	0,2	5	0,9
5908	-	-	2	0,3	3	0,4	1	0,1	11	1,5
5909	-	-	1	0,1	4	0,5	1	0,1	2	0,2
5910	-	-	-	-	2	0,5	-	-	-	-
5911	-	-	-	-	2	0,3	1	0,1	1	0,1
5912	-	-	-	-	8	1,7	-	-	3	0,6
5913	-	-	1	0,2	3	0,6	-	-	1	0,2
5914	-	-	-	-	2	0,8	-	-	2	0,8
5915	-	-	1	0,2	1	0,2	-	-	3	0,5
5916	-	-	-	-	4	0,9	1	0,2	4	0,9
5917	-	-	2	0,3	-	-	2	0,3	2	0,3
5918	-	-	2	0,4	1	0,2	-	-	-	-
5919	-	-	-	-	-	-	-	-	2	0,5
5920	-	-	4	0,6	3	0,4	3	0,4	2	0,3
5921	-	-	-	-	2	0,3	1	0,2	2	0,3
5922	-	-	-	-	1	0,2	-	-	2	0,4
5923	-	-	1	0,2	1	0,2	-	-	-	-
5924	-	-	1	0,1	6	0,8	1	0,1	6	0,8
5925	-	-	-	-	4	0,7	1	0,2	3	0,5
5926	-	-	1	0,3	-	-	1	0,3	-	-
5927	-	-	-	-	1	0,2	-	-	1	0,2
5928	-	-	-	-	2	0,4	-	-	-	-
5929	-	-	-	-	-	-	-	-	-	-
5930	-	-	1	0,2	1	0,2	2	0,4	3	0,6
5931	-	-	-	-	-	-	1	0,2	-	-
5932	-	-	1	0,3	1	0,3	-	-	1	0,3
5933	-	-	-	-	1	0,2	-	-	1	0,2
5934	-	-	-	-	1	0,2	2	0,5	2	0,5
5935	-	-	-	-	3	0,5	-	-	-	-
5936	-	-	-	-	-	-	-	-	7	1,6
5937	-	-	1	0,2	4	0,8	-	-	2	0,4
5938	-	-	-	-	-	-	1	0,2	-	-
5939	-	-	-	-	-	-	1	0,2	1	0,2
5940	-	-	-	-	1	0,1	-	-	3	0,4
5941	-	-	-	-	1	0,2	2	0,5	-	-
5942	1	0,2	-	-	-	-	-	-	2	0,4

Ergebnisse der Bundestagswahl 2021 im Wahlkreis 244 Nürnberg-Nord nach Wahlbezirken

Wahlbezirke im Wahlkreis 244 Nürnberg-Nord	Wahlberechtigte			Wähler/innen		Wahl- betei- ligung 2)	ungültige		gültige	
	insge- samt 1)	dar. mit Wahl- schein		insge- samt 1)	dar. mit WS		Erst-	Zwei-	Erst-	Zwei-
		Zahl	%			Stimmen				
	1	2	3	4	5	6	7	8	9	10
5943 BW 5943	-	-		515	515		3	2	512	513
5944 BW 5944	-	-		814	814		4	4	810	810
5945 BW 5945	-	-		357	357		-	-	357	357
5946 BW 5946	-	-		434	434		6	3	428	431
5947 BW 5947	-	-		762	762		6	3	756	759
5948 BW 5948	-	-		513	513		4	3	509	510
5949 BW 5949	-	-		689	689		2	4	687	685
5950 BW 5950	-	-		836	836		6	2	830	834
5951 BW 5951	-	-		468	468		2	2	466	466
5952 BW 5952	-	-		594	594		4	1	590	593
Wahlkreis Nürnberg-Nord (244), Urnenwahl				60 479	1 559		485	420	59 994	60 059
Wahlkreis Nürnberg-Nord (244), Briefwahl				84 733	84 733		521	306	84 212	84 427
Wahlkreis Nürnberg-Nord (244), insgesamt	188 283	91 434	48,6	145 212	86 292	76,9	1 006	726	144 206	144 486

1) Wahlberechtigte inklusive Fälle nach § 25 BWO

2) Wahlbeteiligung in den Urnenwahlbezirken mit Briefwahlfaktor

noch: Ergebnisse der Bundestagswahl 2021 im Wahlkreis 244 Nürnberg-Nord nach Wahlbezirken

Wahl- bez. im Wahl- kreis 244	gültige Erststimmen für								gültige Zweitstimmen für													
	CSU		SPD		GRÜNE		Sonstige		CSU		SPD		GRÜNE		FDP		AfD		DIE LINKE		Sonstige	
	Zahl	%	Zahl	%	Zahl	%	Zahl	%	Zahl	%	Zahl	%	Zahl	%	Zahl	%	Zahl	%	Zahl	%	Zahl	%
	11	12	13	14	15	16	17	18	19	20	21	22	23	24	25	26	27	28	29	30	31	32
5943	147	28,7	108	21,1	142	27,7	115	22,5	126	24,6	105	20,5	140	27,3	40	7,8	23	4,5	30	5,8	49	9,6
5944	166	20,5	185	22,8	241	29,8	218	26,9	151	18,6	183	22,6	231	28,5	65	8	41	5,1	69	8,5	70	8,6
5945	66	18,5	92	25,8	91	25,5	108	30,3	57	16	86	24,1	94	26,3	30	8,4	20	5,6	38	10,6	32	9
5946	72	16,8	105	24,5	113	26,4	138	32,2	71	16,5	94	21,8	123	28,5	44	10,2	21	4,9	41	9,5	37	8,6
5947	127	16,8	165	21,8	273	36,1	191	25,3	102	13,4	128	16,9	273	36	59	7,8	29	3,8	82	10,8	86	11,3
5948	87	17,1	117	23	147	28,9	158	31	76	14,9	98	19,2	136	26,7	47	9,2	33	6,5	57	11,2	63	12,4
5949	116	16,9	150	21,8	218	31,7	203	29,5	90	13,1	132	19,3	223	32,6	59	8,6	29	4,2	73	10,7	79	11,5
5950	218	26,3	180	21,7	168	20,2	264	31,8	183	21,9	178	21,3	170	20,4	87	10,4	64	7,7	41	4,9	111	13,3
5951	87	18,7	140	30	95	20,4	144	30,9	81	17,4	131	28,1	105	22,5	39	8,4	26	5,6	28	6	56	12
5952	100	16,9	139	23,6	182	30,8	169	28,6	87	14,7	104	17,5	197	33,2	69	11,6	40	6,7	47	7,9	49	8,3
Urne	16239	27,1	13743	22,9	12277	20,5	17735	29,6	13559	22,6	12984	21,6	12668	21,1	5817	9,7	5156	8,6	4032	6,7	5843	9,7
Brief	24788	29,4	17873	21,2	20264	24,1	21287	25,3	20790	24,6	17248	20,4	21387	25,3	8875	10,5	3731	4,4	4595	5,4	7801	9,2
insgesamt.	41027	28,5	31616	21,9	32541	22,6	39022	27,1	34349	23,8	30232	20,9	34055	23,6	14692	10,2	8887	6,2	8627	6	13644	9,4

noch: Ergebnisse der Bundestagswahl 2021 im Wahlkreis 244 Nürnberg-Nord nach Wahlbezirken

Wahl- bez. im Wahl- kreis 244	von den gültigen Erststimmen entfielen auf													
	AfD		FDP		DIE LINKE		FREIE WÄHLER		ÖDP		PIRATEN		MLPD	
	Zahl	%	Zahl	%	Zahl	%	Zahl	%	Zahl	%	Zahl	%	Zahl	%
	33	34	35	36	37	38	39	40	41	42	43	44	45	46
5943	18	3,5	34	6,6	21	4,1	14	2,7	6	1,2	6	1,2	1	0,2
5944	38	4,7	50	6,2	59	7,3	28	3,5	7	0,9	22	2,7	-	-
5945	19	5,3	21	5,9	38	10,6	15	4,2	7	2	1	0,3	-	-
5946	21	4,9	34	7,9	41	9,6	19	4,4	5	1,2	4	0,9	-	-
5947	24	3,2	46	6,1	57	7,5	22	2,9	10	1,3	11	1,5	1	0,1
5948	33	6,5	37	7,3	42	8,3	17	3,3	11	2,2	8	1,6	1	0,2
5949	23	3,3	46	6,7	65	9,5	21	3,1	9	1,3	18	2,6	-	-
5950	60	7,2	68	8,2	49	5,9	38	4,6	9	1,1	17	2	1	0,1
5951	25	5,4	43	9,2	34	7,3	18	3,9	3	0,6	9	1,9	1	0,2
5952	33	5,6	54	9,2	38	6,4	16	2,7	7	1,2	9	1,5	-	-
Urne	4 934	8,2	4 352	7,3	3 447	5,7	1 590	2,7	709	1,2	761	1,3	93	0,2
Brief	3 551	4,2	6 530	7,8	4 279	5,1	2 696	3,2	1 104	1,3	1 088	1,3	56	0,1
insgesamt.	8 485	5,9	10 882	7,5	7 726	5,4	4 286	3	1 813	1,3	1 849	1,3	149	0,1

noch: Ergebnisse der Bundestagswahl 2021 im Wahlkreis 244 Nürnberg-Nord nach Wahlbezirken

Wahl- bez. im Wahl- kreis 244	noch: von den gültigen Erststimmen entfielen auf					
	dieBasis		Volt		Eppel	
	Zahl	%	Zahl	%	Zahl	%
	47	48	49	50	51	52
5943	10	2	5	1	-	-
5944	9	1,1	5	0,6	-	-
5945	6	1,7	1	0,3	-	-
5946	7	1,6	5	1,2	2	0,5
5947	11	1,5	8	1,1	1	0,1
5948	2	0,4	6	1,2	1	0,2
5949	9	1,3	6	0,9	6	0,9
5950	12	1,4	7	0,8	3	0,4
5951	9	1,9	1	0,2	1	0,2
5952	8	1,4	3	0,5	1	0,2
Urne	1 487	2,5	305	0,5	57	0,1
Brief	1 290	1,5	551	0,7	142	0,2
insgesamt.	2 777	1,9	856	0,6	199	0,1

noch: Ergebnisse der Bundestagswahl 2021 im Wahlkreis 244 Nürnberg-Nord nach Wahlbezirken

Wahlbez. im Wahlkreis 244	von den gültigen Zweitstimmen entfielen auf													
	FREIE WÄHLER		ÖDP		Tierschutzpartei		BP		Die PARTEI		PIRATEN		NPD	
	Zahl	%	Zahl	%	Zahl	%	Zahl	%	Zahl	%	Zahl	%	Zahl	%
	53	54	55	56	57	58	59	60	61	62	63	64	65	66
5943	10	1,9	3	0,6	4	0,8	2	0,4	7	1,4	-	-	-	-
5944	15	1,9	5	0,6	6	0,7	-	-	14	1,7	10	1,2	2	0,2
5945	12	3,4	1	0,3	8	2,2	1	0,3	4	1,1	1	0,3	-	-
5946	13	3	1	0,2	2	0,5	-	-	4	0,9	3	0,7	1	0,2
5947	18	2,4	7	0,9	15	2	-	-	13	1,7	4	0,5	-	-
5948	17	3,3	4	0,8	7	1,4	1	0,2	9	1,8	3	0,6	-	-
5949	17	2,5	5	0,7	9	1,3	-	-	20	2,9	7	1	-	-
5950	37	4,4	2	0,2	19	2,3	2	0,2	14	1,7	-	-	-	-
5951	12	2,6	3	0,6	9	1,9	-	-	9	1,9	4	0,9	-	-
5952	10	1,7	1	0,2	7	1,2	-	-	6	1	5	0,8	-	-
Urne	1 291	2,1	316	0,5	634	1,1	47	0,1	620	1,0	340	0,6	50	0,1
Brief	2 330	2,8	514	0,6	1 028	1,2	78	0,1	842	1,0	444	0,5	28	0,0
insgesamt.	3 621	2,5	830	0,6	1662	1,2	125	0,1	1462	1	784	0,5	78	0,1

noch: Ergebnisse der Bundestagswahl 2021 im Wahlkreis 244 Nürnberg-Nord nach Wahlbezirken

Wahl- bez. im Wahl- kreis 244	noch: von den gültigen Zweitstimmen entfielen auf															
	V-Partei		Gesundheits- forschung		MLPD		DKP		dieBasis		Bündnis C		III. WEG		du.	
	Zahl	%	Zahl	%	Zahl	%	Zahl	%	Zahl	%	Zahl	%	Zahl	%	Zahl	%
	67	68	69	70	71	72	73	74	75	76	77	78	79	80	81	82
5943	2	0,4	-	-	1	0,2	-	-	11	2,1	1	0,2	-	-	-	-
5944	1	0,1	-	-	-	-	1	0,1	10	1,2	-	-	-	-	-	-
5945	-	-	-	-	-	-	-	-	3	0,8	-	-	-	-	-	-
5946	1	0,2	-	-	-	-	-	-	6	1,4	1	0,2	-	-	-	-
5947	-	-	-	-	-	-	-	-	10	1,3	1	0,1	-	-	-	-
5948	2	0,4	3	0,6	-	-	-	-	3	0,6	1	0,2	-	-	-	-
5949	1	0,1	-	-	-	-	-	-	7	1	-	-	-	-	1	0,1
5950	1	0,1	4	0,5	-	-	-	-	6	0,7	-	-	-	-	1	0,1
5951	-	-	-	-	-	-	-	-	8	1,7	-	-	-	-	-	-
5952	2	0,3	-	-	-	-	-	-	7	1,2	-	-	-	-	1	0,2
Urne	120	0,2	61	0,1	37	0,1	42	0,1	1 249	2,1	57	0,1	21	0,0	58	0,1
Brief	124	0,1	104	0,1	19	0,0	46	0,1	1 061	1,3	61	0,1	18	0,0	61	0,1
insgesamt.	192	0,1	165	0,1	56	-	88	0,1	2 310	1,6	118	0,1	39	-	119	0,1

noch: Ergebnisse der Bundestagswahl 2021 im Wahlkreis 244 Nürnberg-Nord nach Wahlbezirken

Wahl- bez. im Wahl- kreis 244	noch: von den gültigen Zweitstimmen entfielen auf									
	LKR		Die Humanis- ten		Team Toden- höfer		UNABHÄNGI- GE		Volt	
	Zahl	%	Zahl	%	Zahl	%	Zahl	%	Zahl	%
	83	84	85	86	87	88	89	90	91	92
5943	-	-	-	-	2	0,4	1	0,2	5	1
5944	-	-	1	0,1	1	0,1	1	0,1	3	0,4
5945	-	-	-	-	2	0,6	-	-	-	-
5946	-	-	-	-	2	0,5	-	-	3	0,7
5947	-	-	2	0,3	10	1,3	2	0,3	4	0,5
5948	-	-	-	-	6	1,2	4	0,8	3	0,6
5949	-	-	1	0,1	5	0,7	-	-	6	0,9
5950	2	0,2	3	0,4	11	1,3	1	0,1	8	1
5951	1	0,2	1	0,2	5	1,1	1	0,2	3	0,6
5952	1	0,2	2	0,3	-	-	2	0,3	5	0,8
Urne	11	0,0	87	0,1	517	0,9	84	0,1	253	0,4
Brief	20	0,0	130	0,2	370	0,4	120	0,1	403	0,5
insgesamt.	31	-	217	0,2	887	0,6	204	0,1	656	0,5

Ergebnisse der Bundestagswahl 2021 im Wahlkreis 245 Nürnberg-Süd nach Wahlbezirken

Ergebnisse der Bundestagswahl 2021 im Wahlkreis 245 Nürnberg-Süd nach Wahlbezirken

Wahlbezirke im Wahlkreis 245 Nürnberg-Süd	Wahlberechtigte			Wähler/innen		Wahl- betei- ligung 2)	ungültige		gültige	
	insge- samt 1)	dar. mit Wahl- schein		insge- samt 1)	dar. mit WS		%	Erst-	Zwei-	Erst-
		Zahl	%			Stimmen		Stimmen		
	1	2	3	4	5	6	7	8	9	10
1450 Schuckertplatz, Budapester Platz	737	335	45,5	226	7	72,4	4	2	222	224
1451 Ajtoschstr., Lutherplatz	837	302	36,1	295	10	67,9	3	3	292	292
1452 Gudrunstr., Kleestr.	948	367	38,7	358	5	73,6	9	7	349	351
1453 Jean-Paul-Platz, Sperberstr.	815	305	37,4	307	4	72,3	5	4	302	303
1454 Budapester Str., Normannenstr.	652	266	40,8	206	-	69,9	3	1	203	205
1455 Morsestr., Burgundenstr.	790	312	39,5	258	7	68,9	6	3	252	255
1456 Huldstr., Neulichtenhofstr. (R)	804	362	45	282	4	76,9	4	2	278	280
1457 Burgundenstr., Frankenstr.	734	269	36,6	190	5	59,6	2	1	188	189
1550 Seuffertstr., Gugelstr.	770	254	33	250	3	63,1	3	4	247	246
1553 Schwabenstr., Sperlingstr.	781	286	36,6	195	4	58,8	-	2	195	193
1554 Wattstr., Voltastr.	700	245	35	201	6	60,7	2	2	199	199
1555 Schuckertstr., Gaußstr.	1320	519	39,3	356	6	63,4	7	9	349	347
1650 Tunnelstr., Siemensplatz	958	314	32,8	331	1	65,2	8	4	323	327
1651 Obere Mentergasse, Melanchthonplatz	917	319	34,8	286	-	63,9	2	1	284	285
1652 An den Rampen, Gebhard-Ott-Str.	875	265	30,3	234	6	54,5	2	2	232	232
1654 Helingstr., Munkerstr.	746	298	39,9	213	2	65,8	3	3	210	210
1656 Herschelstr., Schleidenstr.	724	179	24,7	249	7	56,6	9	5	240	244
1657 Volkmannstr., Leibnizstr.	1579	539	34,1	471	16	60,9	8	6	463	465
1750 Industriestr., Maybachstr.	939	186	19,8	323	3	52,7	4	4	319	319
1751 Pfälzerstr., Alemannenstr.	784	214	27,3	231	5	54,5	6	4	225	227
1752 Freiburger Str., Meisenstr.	886	282	31,8	300	2	63,5	5	3	295	297
1952 Elisenstr., Kreuzsteinstr.	849	282	33,2	259	2	61,5	3	1	256	258
1953 Nopitschstr., Hans-Schmidt-Str.	1492	435	29,2	421	8	55,1	3	3	418	418
2050 Rothenburger Str., Schneppenhorststr.	809	299	37	270	4	67,6	4	3	266	267
2051 Konstanzenstr., Blücherstr.	939	391	41,6	314	6	71,9	6	7	308	307
2052 Orffstr., Geisseestr.	773	279	36,1	242	2	64,9	1	1	241	241
2055 Otmarstr., Grünstr.	833	267	32,1	299	13	64,4	10	2	289	297
2056 Schwabacher Str., Hermannstr.	747	259	34,7	236	10	62,8	2	4	234	232
2057 Schlachthofstr., Webersgasse	1125	287	25,5	350	6	54,5	4	4	346	346
2058 Gernotstr., Heinrichstr.	1466	468	31,9	434	4	59,3	18	15	416	419
2150 Bernadottestr., Söderblomstr.	688	226	32,8	252	4	66,9	5	6	247	246
2151 Herzog-Bernhard-Str., Nansenstr.	827	244	29,5	301	9	63	5	4	296	297
2154 Witschelstr., Rothenburger Str.	1412	396	28	417	14	54,9	7	7	410	410
3150 Schnorrstr., Bauernfeindstr.	1009	374	37,1	365	3	70,7	6	5	359	360
3151 Sonnenstr., Planetenring	915	365	39,9	331	1	73,5	9	7	322	324
3152 Jupiterwinkel, Saturnweg	708	275	38,8	233	5	68,7	1	1	232	232
3250 Neuselsbrunn	847	332	39,2	277	5	68,9	4	3	273	274
3251 Herzogstandstr., Hochgernstr.	896	239	26,7	326	10	60,3	7	5	319	321
3252 Grüntenweg, Zugspitzstr.	839	301	35,9	324	8	71,4	1	3	323	321
3253 Hochvogelring, Schneefernerring	898	344	38,3	359	1	75,8	3	6	356	353
3254 Brauneckweg, Scharfreiterrng	784	187	23,9	277	4	57,2	5	7	272	270
3255 Hochkalterstr., Untersbergstr.	795	225	28,3	319	2	66,5	5	4	314	315
3350 Bertolt-Brecht-Str., Kerschensteinerstr.	1174	564	48	418	9	80	6	3	412	415
3351 Euckenweg, Thomas-Mann-Str.	886	263	29,7	339	3	65,8	5	5	334	334
3352 Erich-Kästner-Weg, Zuckmayerweg	862	303	35,2	280	6	64,8	4	2	276	278
3353 Hans-Fallada-Str., Tucholskystr. (R)	912	364	39,9	325	3	72,8	3	2	322	323
3354 Lina-Ammon-Str., Frank-Wedekind-Str.	965	531	55	292	8	81,1	2	2	290	290
3550 Breslauer Str., Wohlauer Str.	852	380	44,6	280	3	74,4	1	2	279	278
3650 Gleiwitzer Str., Salzbrunner Str.	953	380	39,9	319	8	70,1	2	1	317	318
3651 Jauerstr., Josef-Simon-Str.	763	388	50,9	282	4	84,2	3	1	279	281
3652 Liegnitzer Str., Gleiwitzer Str.	817	225	27,5	320	3	64,7	10	9	310	311
3653 Warmbrunner Str., Reinerzer Str.	761	179	23,5	234	2	52,6	1	1	233	233
3654 Heinrich-Böll-Platz, Striegauer Str.	757	181	23,9	291	2	60,6	6	4	285	287
3657 Giesbertsstr., Windthorststr.	810	197	24,3	251	1	53,7	6	3	245	248
3658 Ratiborstr., Liegnitzer Str.	1663	426	25,6	479	-	52,9	2	6	477	473
3750 Gensfelderweg, Neulandstr.	829	412	49,7	261	2	77,9	-	-	261	261
3751 Trebnitzer Str., Münsterberger Str.	911	296	32,5	288	3	61,8	2	2	286	286
3752 Namslauer Str., Strehlener Str.	896	280	31,3	345	-	67,9	6	6	339	339
3753 Dr.-Linnert-Ring, Schrammstr.	866	320	37	288	-	68	2	-	286	288
3754 Am Zollhaus, Bonhoefferstr.	979	369	37,7	392	2	75,2	4	4	388	388
3755 Görlitzer Str., Bernstädter Str.	720	210	29,2	264	3	63,6	4	3	260	261
3756 Ohlauer Str., Reichenstr.	795	286	36	307	6	71,6	3	6	304	301
3850 Habsburgerstr., Altenfurter Str.	1128	576	51,1	422	4	85	1	1	421	421
3851 Wittelsbacherstr., Karl-Hertel-Str.	907	513	56,6	283	2	84,1	-	2	283	281
3852 Schreiberhauer Str., Krainer Str.	871	435	49,9	340	8	85	1	1	339	339
3853 Moorenbrunner Str., Am Tower	784	466	59,4	222	9	83	1	-	221	222
3854 Klagenfurter Str., Radstädter Str.	865	448	51,8	302	-	83,6	-	-	302	302
3855 Welfenstr., Hermann-Kolb-Str.	890	423	47,5	263	6	73,5	-	3	263	260
3856 Salzburger Str., Klagenfurter Str.	870	489	56,2	281	6	84,4	-	1	281	280
4050 Gerberstr., Ingolstädter Str.	880	251	28,5	260	6	55,6	4	3	256	257

noch: Ergebnisse der Bundestagswahl 2021 im Wahlkreis 245 Nürnberg-Süd nach Wahlbezirken

Wahl- bez. im Wahl- kreis 245	gültige Erststimmen für								gültige Zweitstimmen für													
	CSU		SPD		GRÜNE		Sonstige		CSU		SPD		GRÜNE		FDP		AfD		DIE LINKE		Sonstige	
	Zahl	%	Zahl	%	Zahl	%	Zahl	%	Zahl	%	Zahl	%	Zahl	%	Zahl	%	Zahl	%	Zahl	%	Zahl	%
	11	12	13	14	15	16	17	18	19	20	21	22	23	24	25	26	27	28	29	30	31	32
1450	54	24,3	53	23,9	49	22,1	66	29,7	47	21	58	25,9	40	17,9	12	5,4	19	8,5	23	10,3	25	11,2
1451	56	19,2	86	29,5	38	13	112	38,4	45	15,4	83	28,4	40	13,7	24	8,2	34	11,6	23	7,9	43	14,7
1452	68	19,5	101	28,9	46	13,2	134	38,4	58	16,5	86	24,5	43	12,3	31	8,8	55	15,7	26	7,4	52	14,8
1453	94	31,1	81	26,8	36	11,9	91	30,1	81	26,7	75	24,8	39	12,9	23	7,6	30	9,9	20	6,6	35	11,6
1454	52	25,6	45	22,2	32	15,8	74	36,5	44	21,5	44	21,5	35	17,1	14	6,8	22	10,7	13	6,3	33	16,1
1455	61	24,2	62	24,6	29	11,5	100	39,7	59	23,1	66	25,9	29	11,4	16	6,3	22	8,6	19	7,5	44	17,3
1456	101	36,3	75	27	32	11,5	70	25,2	90	32,1	66	23,6	39	13,9	20	7,1	27	9,6	16	5,7	22	7,9
1457	46	24,5	56	29,8	16	8,5	70	37,2	42	22,2	51	27	21	11,1	14	7,4	16	8,5	14	7,4	31	16,4
1550	46	18,6	60	24,3	43	17,4	98	39,7	37	15	51	20,7	42	17,1	21	8,5	36	14,6	17	6,9	42	17,1
1553	42	21,5	61	31,3	25	12,8	67	34,4	32	16,6	51	26,4	20	10,4	19	9,8	22	11,4	8	4,1	41	21,2
1554	34	17,1	57	28,6	36	18,1	72	36,2	28	14,1	53	26,6	35	17,6	9	4,5	23	11,6	18	9	33	16,6
1555	74	21,2	107	30,7	45	12,9	123	35,2	66	19	83	23,9	48	13,8	30	8,6	45	13	34	9,8	41	11,8
1650	69	21,4	105	32,5	47	14,6	102	31,6	64	19,6	87	26,6	53	16,2	28	8,6	25	7,6	31	9,5	39	11,9
1651	74	26,1	66	23,2	53	18,7	91	32	69	24,2	54	18,9	54	18,9	19	6,7	32	11,2	21	7,4	36	12,6
1652	44	19	73	31,5	24	10,3	91	39,2	40	17,2	68	29,3	27	11,6	22	9,5	23	9,9	21	9,1	31	13,4
1654	49	23,3	53	25,2	28	13,3	80	38,1	44	21	43	20,5	30	14,3	18	8,6	28	13,3	19	9	28	13,3
1656	47	19,6	83	34,6	25	10,4	85	35,4	47	19,3	64	26,2	36	14,8	19	7,8	26	10,7	16	6,6	36	14,8
1657	113	24,4	124	26,8	54	11,7	172	37,1	100	21,5	109	23,4	59	12,7	28	6	59	12,7	44	9,5	66	14,2
1750	53	16,6	96	30,1	23	7,2	147	46,1	50	15,7	86	27	23	7,2	27	8,5	61	19,1	27	8,5	45	14,1
1751	62	27,6	63	28	18	8	82	36,4	52	22,9	61	26,9	25	11	16	7	26	11,5	11	4,8	36	15,9
1752	81	27,5	85	28,8	22	7,5	107	36,3	74	24,9	77	25,9	26	8,8	23	7,7	40	13,5	23	7,7	34	11,4
1952	73	28,5	61	23,8	25	9,8	97	37,9	70	27,1	54	20,9	29	11,2	20	7,8	43	16,7	14	5,4	28	10,9
1953	151	36,1	87	20,8	27	6,5	153	36,6	139	33,3	87	20,8	27	6,5	34	8,1	70	16,7	17	4,1	44	10,5
2050	85	32	55	20,7	32	12	94	35,3	80	30	48	18	32	12	22	8,2	37	13,9	21	7,9	27	10,1
2051	95	30,8	93	30,2	31	10,1	89	28,9	88	28,7	84	27,4	33	10,7	24	7,8	27	8,8	12	3,9	39	12,7
2052	42	17,4	59	24,5	38	15,8	102	42,3	45	18,7	55	22,8	35	14,5	22	9,1	31	12,9	27	11,2	26	10,8
2055	67	23,2	91	31,5	32	11,1	99	34,3	59	19,9	72	24,2	36	12,1	27	9,1	43	14,5	17	5,7	43	14,5
2056	57	24,4	57	24,4	44	18,8	76	32,5	49	21,1	49	21,1	41	17,7	20	8,6	28	12,1	20	8,6	25	10,8
2057	60	17,3	81	23,4	49	14,2	156	45,1	56	16,2	63	18,2	52	15	34	9,8	37	10,7	35	10,1	69	19,9
2058	96	23,1	113	27,2	35	8,4	172	41,3	86	20,5	95	22,7	38	9,1	26	6,2	87	20,8	35	8,4	52	12,4
2150	76	30,8	49	19,8	26	10,5	96	38,9	69	28	52	21,1	26	10,6	14	5,7	39	15,9	18	7,3	28	11,4
2151	100	33,8	65	22	22	7,4	109	36,8	88	29,6	60	20,2	26	8,8	26	8,8	51	17,2	8	2,7	38	12,8
2154	87	21,2	99	24,1	61	14,9	163	39,8	76	18,5	77	18,8	63	15,4	40	9,8	58	14,1	32	7,8	64	15,6
3150	100	27,9	101	28,1	30	8,4	128	35,7	99	27,5	90	25	29	8,1	20	5,6	66	18,3	20	5,6	36	10
3151	83	25,8	106	32,9	18	5,6	115	35,7	73	22,5	94	29	19	5,9	18	5,6	56	17,3	18	5,6	46	14,2
3152	72	31	65	28	10	4,3	85	36,6	64	27,6	65	28	10	4,3	16	6,9	33	14,2	15	6,5	29	12,5
3250	95	34,8	59	21,6	18	6,6	101	37	86	31,4	56	20,4	17	6,2	17	6,2	53	19,3	20	7,3	25	9,1
3251	97	30,4	72	22,6	11	3,4	139	43,6	92	28,7	67	20,9	16	5	20	6,2	77	24	14	4,4	35	10,9
3252	114	35,3	88	27,2	21	6,5	100	31	102	31,8	84	26,2	25	7,8	23	7,2	46	14,3	13	4	28	8,7
3253	144	40,4	82	23	35	9,8	95	26,7	134	38	73	20,7	41	11,6	28	7,9	39	11	13	3,7	25	7,1
3254	86	31,6	55	20,2	23	8,5	108	39,7	83	30,7	49	18,1	23	8,5	16	5,9	49	18,1	16	5,9	34	12,6
3255	94	29,9	71	22,6	18	5,7	131	41,7	75	23,8	73	23,2	20	6,3	30	9,5	63	20	14	4,4	40	12,7
3350	143	34,7	79	19,2	53	12,9	137	33,3	125	30,1	71	17,1	67	16,1	45	10,8	69	16,6	6	1,4	32	7,7
3351	85	25,4	87	26	36	10,8	126	37,7	76	22,8	83	24,9	41	12,3	14	4,2	61	18,3	18	5,4	41	12,3
3352	88	31,9	65	23,6	20	7,2	103	37,3	80	28,8	66	23,7	24	8,6	24	8,6	51	18,3	15	5,4	18	6,5
3353	103	32	79	24,5	26	8,1	114	35,4	89	27,6	74	22,9	31	9,6	21	6,5	46	14,2	15	4,6	47	14,6
3354	104	35,9	71	24,5	36	12,4	79	27,2	87	30	69	23,8	42	14,5	40	13,8	33	11,4	3	1	16	5,5
3550	97	34,8	74	26,5	35	12,5	73	26,2	86	30,9	70	25,2	37	13,3	24	8,6	28	10,1	11	4	22	7,9
3650	95	30	75	23,7	41	12,9	106	33,4	82	25,8	65	20,4	46	14,5	24	7,5	56	17,6	17	5,3	28	8,8
3651	90	32,3	89	31,9	34	12,2	66	23,7	80	28,5	86	30,6	39	13,9	28	10	25	8,9	8	2,8	15	5,3
3652	111	35,8	74	23,9	10	3,2	115	37,1	100	32,2	69	22,2	6	1,9	25	8	57	18,3	13	4,2	41	13,2
3653	56	24	51	21,9	26	11,2	100	42,9	50	21,5	52	22,3	30	12,9	15	6,4	44	18,9	14	6	28	12
3654	93	32,6	52	18,2	15	5,3	125	43,9	82	28,6	48	16,7	16	5,6	20	7	80	27,9	14	4,9	27	9,4
3657	86	35,1	50	20,4	11	4,5	98	40	78	31,5	49	19,8	7	2,8	16	6,5	51	20,6	18	7,3	29	11,7
3658	144	30,2	95	19,9	28	5,9	210	44	125	26,4	93	19,7	30	6,3	42	8,9	120	25,4	22	4,7	41	8,7
3750	86	33	63	24,1	24	9,2	88	33,7	81	31	57	21,8	29	11,1	18	6,9	36	13,8	7	2,7	33	12,6
3751	68	23,8	72	25,2	14	4,9	132	46,2	60	21	73	25,5	15	5,2	16	5,6	61	21,3	22	7,7	39	13,6
3752	104	30,7	85	25,1	14	4,1	136	40,1	91	26,8	84	24,8	14	4,1	20	5,9	78	23	20	5,9	32	9,4
3753	79	27,6	83	29	18	6,3	106	37,1	69	24	80	27,8	19	6,6	20	6,9	57	19,8	11	3,8	32	11,1
3754	129	33,2	102	26,3	34	8,8	123	31,7	106	27,3	100	25,8	41	10,6	23	5,9	65	16,8	13	3,4	40	10,3
3755	88	33,8	56	21,5	17	6,5	99	38,1	85	32,6	53	20,3	15	5,7	21	8	47	18	15	5,7	25	9,6
3756	99	32,6	67	22	32	10,5	106	34,9	90	29,9	59	19,6	35	11,6	25	8,3	50	16,6	10	3,3	32	10,6
3850	150	35,6	87	20,7	58	13,8	126	29,9	141	33,5	76	18,1	64	15,2	45	10,7	52	12,4	8	1,9	35	8,3
3851	95	33,6																				

noch: Ergebnisse der Bundestagswahl 2021 im Wahlkreis 245 Nürnberg-Süd nach Wahlbezirken

Wahl- bez. im Wahl- kreis 245	von den gültigen Erststimmen entfielen auf													
	AfD		FDP		DIE LINKE		FREIE WÄHLER		ÖDP		dieBasis		Volt	
	Zahl	%	Zahl	%	Zahl	%	Zahl	%	Zahl	%	Zahl	%	Zahl	%
	33	34	35	36	37	38	39	40	41	42	43	44	45	46
1450	22	9,9	13	5,9	16	7,2	7	3,2	2	0,9	2	0,9	4	1,8
1451	35	12	21	7,2	31	10,6	15	5,1	1	0,3	9	3,1	-	-
1452	56	16	26	7,4	27	7,7	16	4,6	3	0,9	5	1,4	1	0,3
1453	31	10,3	24	7,9	19	6,3	6	2	6	2	4	1,3	1	0,3
1454	22	10,8	16	7,9	17	8,4	5	2,5	4	2	6	3	4	2
1455	25	9,9	20	7,9	24	9,5	14	5,6	4	1,6	9	3,6	4	1,6
1456	28	10,1	14	5	10	3,6	5	1,8	2	0,7	10	3,6	1	0,4
1457	18	9,6	15	8	16	8,5	11	5,9	3	1,6	7	3,7	-	-
1550	34	13,8	21	8,5	25	10,1	11	4,5	1	0,4	4	1,6	2	0,8
1553	21	10,8	11	5,6	15	7,7	15	7,7	2	1	2	1	1	0,5
1554	26	13,1	8	4	16	8	5	2,5	4	2	9	4,5	4	2
1555	41	11,7	23	6,6	32	9,2	16	4,6	2	0,6	7	2	2	0,6
1650	30	9,3	22	6,8	34	10,5	8	2,5	3	0,9	4	1,2	1	0,3
1651	35	12,3	18	6,3	21	7,4	11	3,9	-	-	4	1,4	2	0,7
1652	24	10,3	22	9,5	26	11,2	11	4,7	2	0,9	4	1,7	2	0,9
1654	28	13,3	16	7,6	20	9,5	3	1,4	2	1	6	2,9	5	2,4
1656	30	12,5	19	7,9	17	7,1	14	5,8	1	0,4	4	1,7	-	-
1657	63	13,6	27	5,8	45	9,7	18	3,9	9	1,9	7	1,5	3	0,6
1750	71	22,3	21	6,6	35	11	14	4,4	1	0,3	3	0,9	2	0,6
1751	27	12	21	9,3	16	7,1	9	4	2	0,9	5	2,2	2	0,9
1752	43	14,6	22	7,5	22	7,5	12	4,1	1	0,3	6	2	1	0,3
1952	43	16,8	23	9	15	5,9	12	4,7	1	0,4	3	1,2	-	-
1953	68	16,3	37	8,9	25	6	14	3,3	1	0,2	7	1,7	1	0,2
2050	30	11,3	21	7,9	24	9	12	4,5	4	1,5	3	1,1	-	-
2051	33	10,7	25	8,1	14	4,5	7	2,3	2	0,6	8	2,6	-	-
2052	29	12	22	9,1	24	10	10	4,1	3	1,2	9	3,7	5	2,1
2055	40	13,8	20	6,9	19	6,6	16	5,5	1	0,3	2	0,7	1	0,3
2056	28	12	16	6,8	21	9	4	1,7	4	1,7	2	0,9	1	0,4
2057	40	11,6	38	11	43	12,4	14	4	7	2	9	2,6	5	1,4
2058	91	21,9	33	7,9	33	7,9	6	1,4	3	0,7	4	1	2	0,5
2150	43	17,4	23	9,3	16	6,5	11	4,5	2	0,8	1	0,4	-	-
2151	56	18,9	20	6,8	11	3,7	15	5,1	2	0,7	5	1,7	-	-
2154	61	14,9	39	9,5	35	8,5	13	3,2	5	1,2	9	2,2	1	0,2
3150	72	20,1	10	2,8	18	5	15	4,2	4	1,1	7	1,9	2	0,6
3151	58	18	16	5	20	6,2	11	3,4	3	0,9	2	0,6	5	1,6
3152	32	13,8	19	8,2	15	6,5	4	1,7	6	2,6	7	3	2	0,9
3250	52	19	15	5,5	17	6,2	11	4	-	-	6	2,2	-	-
3251	72	22,6	23	7,2	20	6,3	15	4,7	2	0,6	7	2,2	-	-
3252	50	15,5	18	5,6	15	4,6	10	3,1	3	0,9	4	1,2	-	-
3253	39	11	26	7,3	12	3,4	10	2,8	2	0,6	5	1,4	1	0,3
3254	51	18,8	17	6,3	13	4,8	10	3,7	4	1,5	11	4	2	0,7
3255	65	20,7	29	9,2	16	5,1	12	3,8	2	0,6	7	2,2	-	-
3350	68	16,5	33	8	13	3,2	13	3,2	4	1	5	1,2	1	0,2
3351	63	18,9	15	4,5	21	6,3	13	3,9	4	1,2	9	2,7	1	0,3
3352	58	21	18	6,5	16	5,8	6	2,2	-	-	5	1,8	-	-
3353	55	17,1	16	5	10	3,1	14	4,3	5	1,6	13	4	1	0,3
3354	31	10,7	30	10,3	9	3,1	7	2,4	1	0,3	1	0,3	-	-
3550	29	10,4	19	6,8	9	3,2	10	3,6	3	1,1	3	1,1	-	-
3650	56	17,7	15	4,7	19	6	10	3,2	-	-	6	1,9	-	-
3651	23	8,2	18	6,5	11	3,9	5	1,8	4	1,4	5	1,8	-	-
3652	59	19	20	6,5	12	3,9	19	6,1	-	-	4	1,3	1	0,3
3653	49	21	20	8,6	17	7,3	4	1,7	1	0,4	6	2,6	3	1,3
3654	77	27	18	6,3	16	5,6	11	3,9	1	0,4	2	0,7	-	-
3657	51	20,8	11	4,5	12	4,9	14	5,7	1	0,4	8	3,3	1	0,4
3658	119	24,9	41	8,6	19	4	19	4	4	0,8	5	1	3	0,6
3750	39	14,9	18	6,9	10	3,8	11	4,2	3	1,1	6	2,3	1	0,4
3751	61	21,3	21	7,3	23	8	19	6,6	2	0,7	3	1	3	1
3752	77	22,7	21	6,2	21	6,2	10	2,9	1	0,3	5	1,5	1	0,3
3753	58	20,3	14	4,9	15	5,2	9	3,1	-	-	8	2,8	2	0,7
3754	67	17,3	21	5,4	11	2,8	12	3,1	3	0,8	8	2,1	1	0,3
3755	51	19,6	17	6,5	13	5	11	4,2	3	1,2	4	1,5	-	-
3756	50	16,4	22	7,2	10	3,3	13	4,3	3	1	7	2,3	1	0,3
3850	52	12,4	38	9	8	1,9	20	4,8	-	-	7	1,7	1	0,2
3851	33	11,7	24	8,5	8	2,8	15	5,3	5	1,8	4	1,4	2	0,7
3852	35	10,3	25	7,4	7	2,1	15	4,4	1	0,3	9	2,7	-	-
3853	33	14,9	15	6,8	4	1,8	10	4,5	4	1,8	3	1,4	2	0,9
3854	32	10,6	15	5	10	3,3	9	3	1	0,3	6	2	2	0,7
3855	43	16,3	22	8,4	12	4,6	7	2,7	3	1,1	1	0,4	1	0,4
3856	20	7,1	19	6,8	6	2,1	11	3,9	3	1,1	10	3,6	-	-
4050	27	10,5	20	7,8	16	6,3	12	4,7	4	1,6	5	2	2	0,8

noch: Ergebnisse der Bundestagswahl 2021 im Wahlkreis 245 Nürnberg-Süd nach Wahlbezirken

Wahl- bez. im Wahl- kreis 245	von den gültigen Zweitstimmen entfielen auf													
	FREIE WÄHLER		ÖDP		Tierschutzpar- tei		BP		Die PARTEI		PIRATEN		NPD	
	Zahl	%	Zahl	%	Zahl	%	Zahl	%	Zahl	%	Zahl	%	Zahl	%
	47	48	49	50	51	52	53	54	55	56	57	58	59	60
1450	8	3,6	1	0,4	-	-	-	-	-	-	4	1,8	1	0,4
1451	11	3,8	2	0,7	6	2,1	-	-	3	1	1	0,3	-	-
1452	10	2,8	-	-	11	3,1	-	-	5	1,4	2	0,6	-	-
1453	3	1	2	0,7	7	2,3	-	-	7	2,3	-	-	1	0,3
1454	12	5,9	2	1	-	-	-	-	4	2	1	0,5	-	-
1455	11	4,3	-	-	8	3,1	-	-	2	0,8	3	1,2	1	0,4
1456	4	1,4	-	-	3	1,1	-	-	1	0,4	1	0,4	1	0,4
1457	6	3,2	3	1,6	3	1,6	1	0,5	3	1,6	2	1,1	1	0,5
1550	6	2,4	-	-	4	1,6	1	0,4	7	2,8	4	1,6	-	-
1553	18	9,3	-	-	-	-	-	-	7	3,6	5	2,6	-	-
1554	3	1,5	2	1	6	3	-	-	4	2	2	1	-	-
1555	5	1,4	2	0,6	7	2	1	0,3	4	1,2	3	0,9	1	0,3
1650	8	2,4	2	0,6	6	1,8	-	-	6	1,8	1	0,3	3	0,9
1651	5	1,8	-	-	10	3,5	-	-	5	1,8	1	0,4	1	0,4
1652	9	3,9	3	1,3	3	1,3	-	-	3	1,3	1	0,4	-	-
1654	2	1	-	-	4	1,9	1	0,5	2	1	4	1,9	1	0,5
1656	8	3,3	2	0,8	8	3,3	-	-	3	1,2	1	0,4	-	-
1657	10	2,2	1	0,2	9	1,9	-	-	4	0,9	9	1,9	-	-
1750	8	2,5	1	0,3	4	1,3	-	-	3	0,9	3	0,9	-	-
1751	5	2,2	2	0,9	3	1,3	-	-	5	2,2	1	0,4	1	0,4
1752	9	3	-	-	3	1	-	-	6	2	1	0,3	2	0,7
1952	8	3,1	-	-	5	1,9	-	-	2	0,8	1	0,4	1	0,4
1953	11	2,6	1	0,2	7	1,7	-	-	2	0,5	4	1	1	0,2
2050	3	1,1	2	0,7	3	1,1	-	-	2	0,7	2	0,7	-	-
2051	8	2,6	-	-	2	0,7	-	-	5	1,6	2	0,7	-	-
2052	6	2,5	2	0,8	4	1,7	-	-	1	0,4	1	0,4	-	-
2055	10	3,4	-	-	4	1,3	1	0,3	5	1,7	2	0,7	-	-
2056	3	1,3	-	-	4	1,7	1	0,4	4	1,7	2	0,9	-	-
2057	12	3,5	3	0,9	6	1,7	-	-	7	2	4	1,2	1	0,3
2058	9	2,1	1	0,2	8	1,9	-	-	6	1,4	3	0,7	-	-
2150	4	1,6	2	0,8	7	2,8	1	0,4	1	0,4	2	0,8	1	0,4
2151	10	3,4	-	-	1	0,3	-	-	2	0,7	3	1	2	0,7
2154	9	2,2	2	0,5	5	1,2	2	0,5	6	1,5	7	1,7	-	-
3150	11	3,1	1	0,3	7	1,9	-	-	5	1,4	-	-	-	-
3151	7	2,2	-	-	15	4,6	-	-	2	0,6	3	0,9	-	-
3152	4	1,7	2	0,9	3	1,3	-	-	-	-	2	0,9	-	-
3250	10	3,6	-	-	-	-	-	-	2	0,7	1	0,4	-	-
3251	12	3,7	1	0,3	6	1,9	-	-	5	1,6	1	0,3	-	-
3252	4	1,2	2	0,6	6	1,9	1	0,3	2	0,6	3	0,9	1	0,3
3253	6	1,7	2	0,6	3	0,8	-	-	-	-	-	-	-	-
3254	9	3,3	2	0,7	3	1,1	-	-	3	1,1	2	0,7	2	0,7
3255	17	5,4	1	0,3	1	0,3	-	-	1	0,3	2	0,6	2	0,6
3350	11	2,7	3	0,7	1	0,2	-	-	3	0,7	1	0,2	-	-
3351	4	1,2	-	-	4	1,2	-	-	5	1,5	6	1,8	-	-
3352	6	2,2	-	-	1	0,4	-	-	3	1,1	-	-	-	-
3353	11	3,4	-	-	16	5	1	0,3	3	0,9	2	0,6	2	0,6
3354	8	2,8	-	-	1	0,3	-	-	3	1	-	-	-	-
3550	11	4	-	-	1	0,4	-	-	2	0,7	-	-	1	0,4
3650	10	3,1	-	-	6	1,9	-	-	1	0,3	2	0,6	-	-
3651	1	0,4	1	0,4	1	0,4	-	-	3	1,1	-	-	1	0,4
3652	17	5,5	1	0,3	5	1,6	2	0,6	1	0,3	3	1	-	-
3653	4	1,7	1	0,4	6	2,6	-	-	1	0,4	1	0,4	-	-
3654	11	3,8	-	-	5	1,7	1	0,3	2	0,7	2	0,7	-	-
3657	4	1,6	-	-	5	2	-	-	3	1,2	2	0,8	-	-
3658	14	3	-	-	5	1,1	-	-	4	0,8	4	0,8	1	0,2
3750	10	3,8	2	0,8	3	1,1	2	0,8	6	2,3	1	0,4	-	-
3751	13	4,5	2	0,7	4	1,4	1	0,3	-	-	2	0,7	-	-
3752	9	2,7	1	0,3	6	1,8	2	0,6	1	0,3	1	0,3	-	-
3753	7	2,4	-	-	3	1	1	0,3	3	1	3	1	-	-
3754	12	3,1	3	0,8	4	1	-	-	-	-	3	0,8	1	0,3
3755	7	2,7	-	-	5	1,9	-	-	1	0,4	2	0,8	-	-
3756	9	3	1	0,3	5	1,7	-	-	4	1,3	3	1	-	-
3850	12	2,9	-	-	3	0,7	-	-	4	1	-	-	-	-
3851	7	2,5	2	0,7	4	1,4	2	0,7	1	0,4	2	0,7	-	-
3852	8	2,4	1	0,3	2	0,6	-	-	1	0,3	1	0,3	-	-
3853	8	3,6	-	-	4	1,8	1	0,5	4	1,8	3	1,4	-	-
3854	6	2	-	-	1	0,3	-	-	-	-	2	0,7	-	-
3855	4	1,5	1	0,4	3	1,2	-	-	2	0,8	-	-	-	-
3856	5	1,8	2	0,7	3	1,1	-	-	-	-	-	-	-	-
4050	12	4,7	1	0,4	2	0,8	-	-	8	3,1	2	0,8	3	1,2

noch: Ergebnisse der Bundestagswahl 2021 im Wahlkreis 245 Nürnberg-Süd nach Wahlbezirken

Wahl- bez. im Wahl- kreis 245	noch: von den gültigen Zweitstimmen entfielen auf															
	V-Partei		Gesundheits- forschung		MLPD		DKP		dieBasis		Bündnis C		III. WEG		du.	
	Zahl	%	Zahl	%	Zahl	%	Zahl	%	Zahl	%	Zahl	%	Zahl	%	Zahl	%
	61	62	63	64	65	66	67	68	69	70	71	72	73	74	75	76
1450	-	-	-	-	1	0,4	-	-	1	0,4	1	0,4	-	-	-	-
1451	-	-	-	-	-	-	1	0,3	7	2,4	-	-	2	0,7	1	0,3
1452	-	-	2	0,6	-	-	-	-	4	1,1	-	-	-	-	1	0,3
1453	-	-	-	-	-	-	-	-	6	2	-	-	-	-	-	-
1454	-	-	-	-	-	-	-	-	5	2,4	-	-	-	-	-	-
1455	1	0,4	-	-	-	-	-	-	6	2,4	-	-	-	-	1	0,4
1456	-	-	-	-	-	-	-	-	7	2,5	-	-	-	-	-	-
1457	-	-	1	0,5	-	-	-	-	6	3,2	-	-	-	-	1	0,5
1550	-	-	-	-	-	-	-	-	5	2	1	0,4	-	-	-	-
1553	-	-	1	0,5	-	-	-	-	1	0,5	-	-	-	-	-	-
1554	-	-	-	-	-	-	-	-	8	4	-	-	-	-	-	-
1555	-	-	-	-	-	-	-	-	6	1,7	-	-	-	-	1	0,3
1650	1	0,3	-	-	-	-	-	-	3	0,9	-	-	-	-	1	0,3
1651	-	-	1	0,4	-	-	-	-	2	0,7	-	-	-	-	-	-
1652	-	-	-	-	1	0,4	1	0,4	5	2,2	-	-	-	-	-	-
1654	-	-	1	0,5	-	-	1	0,5	4	1,9	-	-	-	-	-	-
1656	-	-	-	-	-	-	1	0,4	4	1,6	-	-	-	-	-	-
1657	2	0,4	-	-	-	-	-	-	12	2,6	-	-	1	0,2	-	-
1750	-	-	-	-	-	-	-	-	4	1,3	-	-	-	-	-	-
1751	-	-	1	0,4	-	-	1	0,4	6	2,6	-	-	-	-	-	-
1752	-	-	-	-	-	-	-	-	7	2,4	-	-	-	-	1	0,3
1952	1	0,4	-	-	-	-	-	-	3	1,2	-	-	1	0,4	2	0,8
1953	-	-	-	-	-	-	-	-	10	2,4	-	-	-	-	-	-
2050	-	-	2	0,7	-	-	1	0,4	4	1,5	-	-	1	0,4	-	-
2051	-	-	1	0,3	1	0,3	-	-	11	3,6	-	-	1	0,3	-	-
2052	-	-	-	-	-	-	-	-	5	2,1	1	0,4	-	-	1	0,4
2055	-	-	1	0,3	-	-	-	-	6	2	-	-	-	-	-	-
2056	2	0,9	-	-	-	-	-	-	2	0,9	-	-	1	0,4	-	-
2057	-	-	1	0,3	-	-	-	-	12	3,5	-	-	-	-	-	-
2058	-	-	2	0,5	-	-	-	-	7	1,7	-	-	-	-	-	-
2150	-	-	2	0,8	-	-	-	-	3	1,2	-	-	-	-	-	-
2151	-	-	1	0,3	1	0,3	1	0,3	10	3,4	-	-	-	-	1	0,3
2154	1	0,2	2	0,5	-	-	1	0,2	12	2,9	-	-	-	-	-	-
3150	-	-	-	-	-	-	-	-	4	1,1	-	-	-	-	-	-
3151	-	-	-	-	-	-	-	-	8	2,5	-	-	-	-	-	-
3152	-	-	-	-	-	-	-	-	11	4,7	-	-	1	0,4	-	-
3250	-	-	1	0,4	-	-	-	-	7	2,6	-	-	-	-	-	-
3251	-	-	-	-	-	-	-	-	4	1,2	-	-	2	0,6	-	-
3252	-	-	-	-	1	0,3	-	-	7	2,2	-	-	-	-	-	-
3253	-	-	1	0,3	-	-	1	0,3	4	1,1	1	0,3	-	-	1	0,3
3254	1	0,4	-	-	-	-	-	-	5	1,9	2	0,7	-	-	-	-
3255	-	-	3	1	-	-	-	-	11	3,5	-	-	-	-	1	0,3
3350	1	0,2	-	-	-	-	-	-	7	1,7	-	-	-	-	-	-
3351	-	-	1	0,3	-	-	1	0,3	10	3	1	0,3	2	0,6	-	-
3352	-	-	2	0,7	-	-	-	-	5	1,8	-	-	-	-	-	-
3353	-	-	-	-	-	-	-	-	7	2,2	-	-	1	0,3	-	-
3354	-	-	-	-	-	-	-	-	1	0,3	-	-	-	-	-	-
3550	1	0,4	-	-	-	-	-	-	2	0,7	-	-	-	-	-	-
3650	-	-	-	-	-	-	-	-	5	1,6	-	-	1	0,3	-	-
3651	-	-	2	0,7	-	-	-	-	6	2,1	-	-	-	-	-	-
3652	-	-	-	-	-	-	-	-	6	1,9	1	0,3	-	-	1	0,3
3653	-	-	2	0,9	-	-	-	-	8	3,4	-	-	-	-	-	-
3654	-	-	-	-	-	-	-	-	3	1	-	-	-	-	1	0,3
3657	2	0,8	-	-	-	-	-	-	9	3,6	1	0,4	-	-	-	-
3658	1	0,2	-	-	-	-	-	-	7	1,5	-	-	-	-	-	-
3750	-	-	-	-	-	-	-	-	3	1,1	1	0,4	1	0,4	-	-
3751	1	0,3	2	0,7	1	0,3	-	-	6	2,1	-	-	1	0,3	-	-
3752	-	-	1	0,3	-	-	-	-	8	2,4	-	-	-	-	-	-
3753	-	-	-	-	1	0,3	-	-	10	3,5	-	-	1	0,3	-	-
3754	-	-	-	-	1	0,3	-	-	11	2,8	-	-	-	-	-	-
3755	-	-	-	-	-	-	-	-	4	1,5	-	-	2	0,8	-	-
3756	1	0,3	-	-	-	-	-	-	5	1,7	-	-	-	-	-	-
3850	-	-	-	-	-	-	-	-	11	2,6	1	0,2	-	-	-	-
3851	-	-	-	-	-	-	-	-	3	1,1	1	0,4	-	-	-	-
3852	1	0,3	-	-	-	-	-	-	8	2,4	1	0,3	1	0,3	-	-
3853	-	-	-	-	-	-	-	-	3	1,4	1	0,5	-	-	-	-
3854	-	-	-	-	-	-	-	-	4	1,3	1	0,3	-	-	-	-
3855	-	-	1	0,4	-	-	-	-	3	1,2	-	-	-	-	-	-
3856	-	-	1	0,4	-	-	-	-	14	5	1	0,4	-	-	-	-
4050	-	-	-	-	-	-	-	-	7	2,7	-	-	-	-	-	-

noch: Ergebnisse der Bundestagswahl 2021 im Wahlkreis 245 Nürnberg-Nord nach Wahlbezirken

Wahl- bez. im Wahl- kreis 245	noch: von den gültigen Zweitstimmen entfielen auf									
	LKR		Die Humanis- ten		Team Toden- höfer		UNABHÄNGI- GE		Volt	
	Zahl	%	Zahl	%	Zahl	%	Zahl	%	Zahl	%
	77	78	79	80	81	82	83	84	85	86
1450	-	-	1	0,4	6	2,7	1	0,4	-	-
1451	-	-	-	-	8	2,7	-	-	1	0,3
1452	-	-	1	0,3	12	3,4	1	0,3	3	0,9
1453	-	-	-	-	7	2,3	-	-	2	0,7
1454	-	-	-	-	7	3,4	1	0,5	1	0,5
1455	-	-	-	-	8	3,1	2	0,8	1	0,4
1456	-	-	2	0,7	2	0,7	-	-	1	0,4
1457	-	-	-	-	4	2,1	-	-	-	-
1550	-	-	-	-	9	3,7	1	0,4	4	1,6
1553	-	-	-	-	6	3,1	-	-	3	1,6
1554	-	-	-	-	5	2,5	3	1,5	-	-
1555	-	-	3	0,9	7	2	1	0,3	-	-
1650	-	-	4	1,2	2	0,6	-	-	2	0,6
1651	-	-	1	0,4	7	2,5	1	0,4	2	0,7
1652	1	0,4	-	-	3	1,3	-	-	1	0,4
1654	-	-	-	-	7	3,3	-	-	1	0,5
1656	-	-	-	-	9	3,7	-	-	-	-
1657	-	-	2	0,4	14	3	-	-	2	0,4
1750	-	-	1	0,3	20	6,3	1	0,3	-	-
1751	-	-	-	-	9	4	1	0,4	1	0,4
1752	-	-	-	-	5	1,7	-	-	-	-
1952	-	-	-	-	4	1,6	-	-	-	-
1953	-	-	-	-	7	1,7	1	0,2	-	-
2050	-	-	-	-	6	2,2	-	-	1	0,4
2051	-	-	-	-	8	2,6	-	-	-	-
2052	-	-	-	-	4	1,7	-	-	1	0,4
2055	-	-	2	0,7	11	3,7	-	-	1	0,3
2056	-	-	1	0,4	3	1,3	-	-	2	0,9
2057	1	0,3	1	0,3	19	5,5	-	-	2	0,6
2058	-	-	1	0,2	13	3,1	1	0,2	1	0,2
2150	-	-	1	0,4	2	0,8	2	0,8	-	-
2151	-	-	-	-	6	2	-	-	-	-
2154	-	-	1	0,2	14	3,4	-	-	2	0,5
3150	-	-	-	-	7	1,9	-	-	1	0,3
3151	-	-	-	-	8	2,5	-	-	3	0,9
3152	-	-	-	-	6	2,6	-	-	-	-
3250	-	-	-	-	3	1,1	1	0,4	-	-
3251	-	-	-	-	2	0,6	1	0,3	1	0,3
3252	-	-	-	-	1	0,3	-	-	-	-
3253	-	-	1	0,3	-	-	1	0,3	4	1,1
3254	-	-	1	0,4	3	1,1	1	0,4	-	-
3255	-	-	-	-	1	0,3	-	-	-	-
3350	-	-	-	-	4	1	-	-	1	0,2
3351	-	-	-	-	6	1,8	-	-	1	0,3
3352	-	-	-	-	1	0,4	-	-	-	-
3353	-	-	-	-	2	0,6	-	-	2	0,6
3354	-	-	-	-	3	1	-	-	-	-
3550	-	-	-	-	4	1,4	-	-	-	-
3650	-	-	-	-	3	0,9	-	-	-	-
3651	-	-	-	-	-	-	-	-	-	-
3652	-	-	-	-	4	1,3	-	-	-	-
3653	-	-	-	-	4	1,7	-	-	1	0,4
3654	-	-	-	-	-	-	2	0,7	-	-
3657	-	-	-	-	-	-	2	0,8	1	0,4
3658	-	-	-	-	2	0,4	-	-	3	0,6
3750	-	-	1	0,4	3	1,1	-	-	-	-
3751	-	-	1	0,3	3	1	-	-	2	0,7
3752	-	-	-	-	1	0,3	2	0,6	-	-
3753	-	-	-	-	1	0,3	-	-	2	0,7
3754	-	-	-	-	3	0,8	1	0,3	1	0,3
3755	-	-	-	-	1	0,4	3	1,1	-	-
3756	-	-	1	0,3	1	0,3	-	-	2	0,7
3850	-	-	-	-	3	0,7	-	-	1	0,2
3851	-	-	-	-	1	0,4	1	0,4	-	-
3852	-	-	-	-	-	-	-	-	-	-
3853	-	-	-	-	1	0,5	-	-	2	0,9
3854	-	-	-	-	2	0,7	2	0,7	-	-
3855	-	-	-	-	-	-	3	1,2	-	-
3856	-	-	-	-	1	0,4	-	-	1	0,4
4050	-	-	-	-	3	1,2	-	-	1	0,4

Ergebnisse der Bundestagswahl 2021 im Wahlkreis 245 Nürnberg-Süd nach Wahlbezirken

Wahlbezirke im Wahlkreis 245 Nürnberg-Süd	Wahlberechtigte			Wähler/innen		Wahl- betei- ligung 2)	ungültige		gültige	
	insge- samt 1)	dar. mit Wahl- schein		insge- samt 1)	dar. mit WS		% %	Erst-	Zwei-	Erst-
		Zahl	%			Stimmen		Stimmen		
	1	2	3	4	5	6	7	8	9	10
4051 Bozener Str., Defreggerstr.	808	279	34,5	313	4	70,7	12	10	301	303
4052 Gotenstr., Tiroler Str. (R)	820	313	38,2	268	8	67,6	3	3	265	265
4350 Dianastr., Katzwanger Str.	974	268	27,5	279	8	53,7	5	5	274	274
4450 Kettelerstr., Kornburger Str.	931	413	44,4	399	13	83,1	3	2	396	397
4451 Herpersdorfer Str., Schwarzenloher Str	951	440	46,3	375	6	82,3	1	3	374	372
4452 Losheimer Str., Deidesheimer Str.	663	325	49	248	5	82,7	-	-	248	248
4453 Hilbringer Str., Friedrichsthaler Str.	670	372	55,5	226	4	85,3	2	4	224	222
4454 Saarbrückener Str., Gersfelder Str.	714	302	42,3	314	7	82,7	3	3	311	311
4550 Sebald-Heyden-Str., Paumannstr.	672	316	47	202	7	73,2	1	1	201	201
4551 Kindermannstr., Johann-Krieger-Str.	684	323	47,2	276	4	84,1	3	2	273	274
4552 Pfälzer-Wald-Str., Saarbrückener Str.	713	390	54,7	257	7	86,4	4	2	253	255
4553 Minervastr., Falkenhorst	782	367	46,9	325	4	85,1	2	2	323	323
4554 Karl-Rorich-Str., An der Schwarzlach	619	262	42,3	237	1	77,9	7	5	230	232
4555 Südwesttangente, Finkenbrunn	639	317	49,6	198	4	76,9	2	3	196	195
4556 Johann-Krieger-Str., Saarbrückener Str.	681	253	37,2	234	6	68,4	4	4	230	230
4557 Minervastr., Wacholderweg	733	354	48,3	306	2	86,8	5	-	301	306
4650 Spießstr., Endresstr.	954	313	32,8	344	7	66,1	2	1	342	343
4651 Pettenkofenstr., Wacholderweg	826	253	30,6	341	12	68,6	7	4	334	337
4652 Rüsternweg, An der Marterlach	810	304	37,5	354	5	78,3	5	3	349	351
4750 Isarstr., Hafenstr.	850	286	33,6	374	2	75,4	7	7	367	367
4850 Gredinger Str., Schalkhaußerstr.	1034	540	52,2	332	7	80,5	-	-	332	332
4851 Pyrbaumer Str., Smetanastr.	1133	618	54,5	328	7	79,6	3	1	325	327
4852 Leharstr., Kloster-Ebrach-Str.	1158	692	59,8	331	9	83,9	1	1	330	330
4853 Albert-Schweitzer-Str., Kamenzer Str.	863	471	54,6	286	7	83,6	2	2	284	284
4854 Moldastr., Am Pointgraben	940	522	55,5	320	7	85,4	-	1	320	319
4855 Memelstr., Rossinistr.	1283	652	50,8	434	14	80,5	-	1	434	433
4856 Hans-Traut-Str., Verdistr.	994	486	48,9	347	9	79,9	3	2	344	345
4857 Wolkersdorfer Str., Neuseser Str.	996	472	47,4	322	4	76,4	2	4	320	318
4950 Marthweg, Zum Klösterle	892	509	57,1	281	4	84,6	5	3	276	278
4951 Am Knauersbach, Sprangerstr.	841	489	58,1	263	5	85,3	3	2	260	261
4952 Dompfaffweg, Nachtigallstr.,	953	567	59,5	299	9	86,3	1	-	298	299
4953 Marpergerstr., Riemerschmidstr.	997	526	52,8	259	11	74,4	-	2	259	257
4954 Mindelheimer Str., Kaufbeurer Str.,	731	435	59,5	217	4	85	4	1	213	216
4955 Van-Gogh-Str., Am Roten Bühl (R)	1103	617	55,9	354	7	84	2	2	352	352
4956 Worzeldorf	924	510	55,2	292	8	82,6	2	1	290	291
4957 Oberer Kirchensteig, Kellermannstr.	963	478	49,6	380	9	85,1	-	-	380	380
4958 Flockenstr., Venatoriusstr.	871	440	50,5	319	5	83,5	2	2	317	317
4959 Greuth, Kornburger Hauptstr.	856	477	55,7	297	8	86,1	5	3	292	294
4960 An der Radrunde, Kubinstr.	1049	570	54,3	331	6	82	3	2	328	329
5052 Kaiserslauterer Str., Reutlinger Str.	842	386	45,8	257	4	73,1	-	-	257	257
5053 Jaeckelstr., Daimlerstr.	710	236	33,2	249	7	65,3	2	2	247	247
5054 Rottweiler Str., Ambergerstr.	846	230	27,2	271	1	57,4	4	5	267	266
5055 Olivenweg, Hohe Marter	1533	488	31,8	433	5	57,8	6	7	427	426
5150 Wörnitzstr., Wolframs-Eschenbacher-Str.	951	385	40,5	338	11	72,4	1	1	337	337
5151 Felsenstr., Staedtlerweg	950	473	49,8	295	7	77,1	3	1	292	294
5152 Hesselbergring, Rangastr.	840	287	34,2	324	5	70,1	3	3	321	321
5153 Weiltinger Str., Herriedener Str.	868	290	33,4	342	4	70,3	6	5	336	337
5154 Ornbauer Str., Dombühler Str.,	967	428	44,3	299	-	72,5	4	3	295	296
5155 Creglinger Str., Insinger Str.,	845	268	31,7	242	1	58,3	5	5	237	237
5156 Jochsberger Str., Wiedersbacher Str.	714	208	29,1	262	3	63,6	6	4	256	258
5250 Heilsbronner Str., Triesdorfer Str. (R)	820	411	50,1	210	3	72,3	1	1	209	209
5251 Petersauracher Str., Neuendettelsauer St	857	354	41,3	303	2	73,9	3	1	300	302
5252 Stuttgarter Str., Albrecht-Thaer-Str.,	839	344	41	292	2	73,1	1	2	291	290
5253 Gundelsheimer Str., Lehmäckerweg	818	358	43,8	262	3	72,8	2	2	260	260
5254 Haderastr., Von-Tresckow-Weg	1007	321	31,9	422	5	71,3	6	6	416	416
5255 Am Röthenbacher Landgraben, Pommernstr.	957	399	41,7	400	4	80,5	3	1	397	399
5256 Kösliner Str., Berchinger Str.,	946	386	40,8	361	8	75,6	8	4	353	357
5257 Furreuthweg, Schopflocher Str.,	872	371	42,5	335	9	77,3	3	4	332	331
5258 Am Röthenbacher Landgraben, Kavalastr.	1163	447	38,4	477	11	76,2	4	5	473	472
5259 Weißenburger Str., Ellingstr.	568	214	37,7	190	2	68,5	-	-	190	190
5350 Nördlinger Str., Rother Str.,	959	453	47,2	371	7	82,3	2	2	369	369
5351 Leitenweg, Hinter den Hecken	798	310	38,8	315	2	75,7	2	2	313	313
5352 Wemdinger Str., Morgensternstr.	1014	485	47,8	338	10	77,3	5	3	333	335
5353 Fritz-Weidner-Str., Südstr.,	893	436	48,8	332	7	82,2	5	4	327	328
5354 Hopfengartenweg, Staudenweg	848	363	42,8	336	7	79	5	2	331	334
5355 Castellstr., Brandenburger Str.,	1020	555	54,4	359	9	85,4	-	-	359	359
5356 Rednitzstr., Schubleitenweg	817	336	41,1	297	2	74,7	5	2	292	295
5450 Koppenhofer Str., Einsteinring	726	260	35,8	248	-	67,8	3	2	245	246
5451 Walter-Flex-Str.	1046	355	33,9	380	7	67,5	5	6	375	374
5452 Döppelstr., Reichelsdorfer Schulgasse	891	267	30	279	6	58,8	1	6	278	273

noch: Ergebnisse der Bundestagswahl 2021 im Wahlkreis 245 Nürnberg-Süd nach Wahlbezirken

Wahl- bez. im Wahl- kreis 245	gültige Erststimmen für								gültige Zweitstimmen für													
	CSU		SPD		GRÜNE		Sonstige		CSU		SPD		GRÜNE		FDP		AfD		DIE LINKE		Sonstige	
	Zahl	%	Zahl	%	Zahl	%	Zahl	%	Zahl	%	Zahl	%	Zahl	%	Zahl	%	Zahl	%	Zahl	%	Zahl	%
	11	12	13	14	15	16	17	18	19	20	21	22	23	24	25	26	27	28	29	30	31	32
4051	74	24,6	83	27,6	29	9,6	115	38,2	60	19,8	79	26,1	29	9,6	28	9,2	51	16,8	22	7,3	34	11,2
4052	52	19,6	78	29,4	28	10,6	107	40,4	49	18,5	68	25,7	27	10,2	19	7,2	45	17	21	7,9	36	13,6
4350	51	18,6	87	31,8	29	10,6	107	39,1	46	16,8	76	27,7	31	11,3	17	6,2	49	17,9	14	5,1	41	15
4450	125	31,6	111	28	67	16,9	93	23,5	110	27,7	96	24,2	75	18,9	33	8,3	32	8,1	11	2,8	40	10,1
4451	124	33,2	80	21,4	48	12,8	122	32,6	108	29	73	19,6	48	12,9	32	8,6	47	12,6	20	5,4	44	11,8
4452	103	41,5	44	17,7	21	8,5	80	32,3	93	37,5	36	14,5	31	12,5	24	9,7	30	12,1	19	7,7	15	6
4453	81	36,2	62	27,7	36	16,1	45	20,1	66	29,7	45	20,3	44	19,8	27	12,2	18	8,1	6	2,7	16	7,2
4454	106	34,1	76	24,4	44	14,1	85	27,3	95	30,5	78	25,1	45	14,5	31	10	27	8,7	9	2,9	26	8,4
4550	65	32,3	60	29,9	9	4,5	67	33,3	62	30,8	58	28,9	15	7,5	17	8,5	26	12,9	6	3	17	8,5
4551	81	29,7	71	26	37	13,6	84	30,8	77	28,1	72	26,3	36	13,1	24	8,8	34	12,4	8	2,9	23	8,4
4552	69	27,3	72	28,5	39	15,4	73	28,9	62	24,3	68	26,7	43	16,9	23	9	26	10,2	12	4,7	21	8,2
4553	71	22	127	39,3	28	8,7	97	30	67	20,7	112	34,7	33	10,2	20	6,2	49	15,2	14	4,3	28	8,7
4554	49	21,3	89	38,7	16	7	76	33	40	17,2	88	37,9	22	9,5	10	4,3	27	11,6	6	2,6	39	16,8
4555	54	27,6	64	32,7	20	10,2	58	29,6	46	23,6	57	29,2	22	11,3	14	7,2	29	14,9	9	4,6	18	9,2
4556	58	25,2	70	30,4	13	5,7	89	38,7	43	18,7	66	28,7	18	7,8	26	11,3	38	16,5	15	6,5	24	10,4
4557	80	26,6	114	37,9	21	7	86	28,6	82	26,8	98	32	25	8,2	13	4,2	51	16,7	5	1,6	32	10,5
4650	102	29,8	101	29,5	25	7,3	114	33,3	88	25,7	91	26,5	23	6,7	35	10,2	45	13,1	16	4,7	45	13,1
4651	90	26,9	95	28,4	32	9,6	117	35	82	24,3	79	23,4	36	10,7	33	9,8	43	12,8	17	5	47	13,9
4652	128	36,7	98	28,1	26	7,4	97	27,8	113	32,2	83	23,6	30	8,5	43	12,3	34	9,7	7	2	41	11,7
4750	141	38,4	93	25,3	26	7,1	107	29,2	133	36,2	84	22,9	19	5,2	39	10,6	39	10,6	13	3,5	40	10,9
4850	112	33,7	77	23,2	25	7,5	118	35,5	105	31,6	60	18,1	37	11,1	24	7,2	49	14,8	11	3,3	46	13,9
4851	112	34,5	64	19,7	54	16,6	95	29,2	97	29,7	52	15,9	67	20,5	39	11,9	33	10,1	7	2,1	32	9,8
4852	114	34,5	73	22,1	51	15,5	92	27,9	95	28,8	70	21,2	54	16,4	41	12,4	30	9,1	14	4,2	26	7,9
4853	120	42,3	66	23,2	24	8,5	74	26,1	108	38	59	20,8	32	11,3	21	7,4	37	13	5	1,8	22	7,7
4854	116	36,3	76	23,8	41	12,8	87	27,2	96	30,1	65	20,4	50	15,7	43	13,5	28	8,8	9	2,8	28	8,8
4855	177	40,8	80	18,4	62	14,3	115	26,5	147	33,9	82	18,9	62	14,3	50	11,5	47	10,9	12	2,8	33	7,6
4856	124	36	65	18,9	29	8,4	126	36,6	113	32,8	67	19,4	35	10,1	32	9,3	49	14,2	8	2,3	41	11,9
4857	115	35,9	77	24,1	37	11,6	91	28,4	91	28,6	80	25,2	39	12,3	35	11	32	10,1	12	3,8	29	9,1
4950	100	36,2	67	24,3	32	11,6	77	27,9	89	32	65	23,4	39	14	21	7,6	28	10,1	13	4,7	23	8,3
4951	101	38,8	55	21,2	29	11,2	75	28,8	94	36	52	19,9	31	11,9	24	9,2	33	12,6	4	1,5	23	8,8
4952	137	46	46	15,4	41	13,8	74	24,8	121	40,5	43	14,4	46	15,4	39	13	37	12,4	2	0,7	11	3,7
4953	98	37,8	49	18,9	23	8,9	89	34,4	87	33,9	48	18,7	32	12,5	33	12,8	27	10,5	8	3,1	22	8,6
4954	102	47,9	33	15,5	24	11,3	54	25,4	89	41,2	34	15,7	30	13,9	22	10,2	18	8,3	4	1,9	19	8,8
4955	116	33	85	24,1	50	14,2	101	28,7	103	29,3	89	25,3	57	16,2	42	11,9	32	9,1	3	0,9	26	7,4
4956	107	36,9	71	24,5	43	14,8	69	23,8	96	33	68	23,4	46	15,8	34	11,7	22	7,6	9	3,1	16	5,5
4957	147	38,7	82	21,6	38	10	113	29,7	141	37,1	80	21,1	32	8,4	40	10,5	37	9,7	9	2,4	41	10,8
4958	113	35,6	82	25,9	37	11,7	85	26,8	99	31,2	79	24,9	50	15,8	30	9,5	24	7,6	7	2,2	28	8,8
4959	105	36	49	16,8	36	12,3	102	34,9	103	35	46	15,6	34	11,6	21	7,1	46	15,6	7	2,4	37	12,6
4960	124	37,8	72	22	31	9,5	101	30,8	108	32,8	61	18,5	40	12,2	33	10	47	14,3	11	3,3	29	8,8
5052	96	37,4	55	21,4	25	9,7	81	31,5	89	34,6	48	18,7	29	11,3	21	8,2	35	13,6	6	2,3	29	11,3
5053	90	36,4	62	25,1	12	4,9	83	33,6	80	32,4	57	23,1	14	5,7	14	5,7	47	19	11	4,5	24	9,7
5054	83	31,1	60	22,5	19	7,1	105	39,3	67	25,2	56	21,1	22	8,3	20	7,5	51	19,2	12	4,5	38	14,3
5055	120	28,1	115	26,9	24	5,6	168	39,3	117	27,5	87	20,4	26	6,1	39	9,2	81	19	26	6,1	50	11,7
5150	121	35,9	73	21,7	40	11,9	103	30,6	109	32,3	58	17,2	55	16,3	32	9,5	37	11	12	3,6	34	10,1
5151	98	33,6	83	28,4	26	8,9	85	29,1	88	29,9	81	27,6	25	8,5	21	7,1	47	16	7	2,4	25	8,5
5152	122	38	66	20,6	21	6,5	112	34,9	111	34,6	68	21,2	23	7,2	33	10,3	50	15,6	9	2,8	27	8,4
5153	125	37,2	73	21,7	35	10,4	103	30,7	110	32,6	76	22,6	35	10,4	21	6,2	45	13,4	9	2,7	41	12,2
5154	133	45,1	67	22,7	24	8,1	71	24,1	125	42,2	60	20,3	26	8,8	24	8,1	41	13,9	7	2,4	13	4,4
5155	73	30,8	61	25,7	13	5,5	90	38	67	28,3	58	24,5	14	5,9	24	10,1	47	19,8	8	3,4	19	8
5156	97	37,9	43	16,8	17	6,6	99	38,7	94	36,4	48	18,6	10	3,9	27	10,5	51	19,8	7	2,7	21	8,1
5250	82	39,2	47	22,5	10	4,8	70	33,5	77	36,8	42	20,1	19	9,1	19	9,1	33	15,8	5	2,4	14	6,7
5251	111	37	79	26,3	10	3,3	100	33,3	100	33,1	79	26,2	12	4	23	7,6	62	20,5	11	3,6	15	5
5252	114	39,2	82	28,2	18	6,2	77	26,5	107	36,9	87	30	14	4,8	17	5,9	42	14,5	5	1,7	18	6,2
5253	98	37,7	58	22,3	18	6,9	86	33,1	88	33,8	62	23,8	19	7,3	24	9,2	38	14,6	9	3,5	20	7,7
5254	167	40,1	77	18,5	23	5,5	149	35,8	146	35,1	66	15,9	36	8,7	44	10,6	82	19,7	10	2,4	32	7,7
5255	129	32,5	107	27	39	9,8	122	30,7	120	30,1	92	23,1	47	11,8	43	10,8	49	12,3	11	2,8	37	9,3
5256	128	36,3	84	23,8	29	8,2	112	31,7	123	34,5	83	23,2	38	10,6	33	9,2	32	9	12	3,4	36	10,1
5257	114	34,3	79	23,8	34	10,2	105	31,6	99	29,9	74	22,4	53	16	22	6,6	35	10,6	9	2,7	39	11,8
5258	150	31,7	112	23,7	54	11,4	157	33,2	135	28,6	98	20,8	60	12,7	60	12,7	67	14,2	6	1,3	46	9,7
5259	64	33,7	48	25,3	8	4,2	70	36,8	57	30	49	25,8	16	8,4	12	6,3	25	13,2	14	7,4	17	8,9
5350	125	33,9	79	21,4	45	12,2	120	32,5	109	29,5	74	20,1	51	13,8	42	11,4	41	11,1	16	4,3	36	9,8
5351	108	34,5	69	22	53	16,9	83	26,5	101	32,3	64	20,4	61	19,5	31	9,9	27	8,6	6	1,9	23	7,3
5352	117	35,1	63	18,9	46	13,8	107	32,1	93	27,8	71	21,2	45	13,4	37	11	46	13,7	15	4,5	28	8,4
5353																						

noch: Ergebnisse der Bundestagswahl 2021 im Wahlkreis 245 Nürnberg-Süd nach Wahlbezirken

Wahl- bez. im Wahl- kreis 245	von den gültigen Erststimmen entfielen auf													
	AfD		FDP		DIE LINKE		FREIE WÄHLER		ÖDP		dieBasis		Volt	
	Zahl	%	Zahl	%	Zahl	%	Zahl	%	Zahl	%	Zahl	%	Zahl	%
	33	34	35	36	37	38	39	40	41	42	43	44	45	46
4051	55	18,3	18	6	23	7,6	11	3,7	1	0,3	6	2	1	0,3
4052	50	18,9	17	6,4	21	7,9	11	4,2	4	1,5	3	1,1	1	0,4
4350	52	19	19	6,9	13	4,7	15	5,5	3	1,1	3	1,1	2	0,7
4450	31	7,8	23	5,8	13	3,3	16	4	5	1,3	4	1	1	0,3
4451	47	12,6	22	5,9	23	6,1	15	4	4	1,1	10	2,7	1	0,3
4452	31	12,5	16	6,5	18	7,3	13	5,2	-	-	1	0,4	1	0,4
4453	12	5,4	13	5,8	7	3,1	5	2,2	1	0,4	7	3,1	-	-
4454	30	9,6	25	8	11	3,5	8	2,6	4	1,3	7	2,3	-	-
4550	29	14,4	19	9,5	9	4,5	6	3	-	-	3	1,5	1	0,5
4551	34	12,5	17	6,2	11	4	13	4,8	5	1,8	4	1,5	-	-
4552	31	12,3	14	5,5	8	3,2	10	4	3	1,2	6	2,4	1	0,4
4553	53	16,4	15	4,6	12	3,7	14	4,3	1	0,3	2	0,6	-	-
4554	25	10,9	11	4,8	8	3,5	16	7	6	2,6	10	4,3	-	-
4555	26	13,3	13	6,6	5	2,6	9	4,6	2	1	3	1,5	-	-
4556	45	19,6	16	7	14	6,1	10	4,3	2	0,9	2	0,9	-	-
4557	50	16,6	12	4	3	1	17	5,6	1	0,3	3	1	-	-
4650	46	13,5	35	10,2	18	5,3	8	2,3	2	0,6	4	1,2	1	0,3
4651	47	14,1	31	9,3	17	5,1	8	2,4	4	1,2	7	2,1	3	0,9
4652	39	11,2	28	8	7	2	11	3,2	2	0,6	7	2	3	0,9
4750	39	10,6	33	9	8	2,2	19	5,2	2	0,5	4	1,1	2	0,5
4850	49	14,8	24	7,2	7	2,1	11	3,3	9	2,7	18	5,4	-	-
4851	39	12	33	10,2	6	1,8	9	2,8	2	0,6	5	1,5	1	0,3
4852	31	9,4	27	8,2	10	3	10	3	5	1,5	8	2,4	1	0,3
4853	33	11,6	14	4,9	4	1,4	10	3,5	5	1,8	7	2,5	1	0,4
4854	27	8,4	29	9,1	8	2,5	8	2,5	7	2,2	6	1,9	2	0,6
4855	53	12,2	24	5,5	14	3,2	16	3,7	1	0,2	6	1,4	1	0,2
4856	48	14	27	7,8	11	3,2	15	4,4	4	1,2	21	6,1	-	-
4857	36	11,3	25	7,8	9	2,8	14	4,4	5	1,6	1	0,3	1	0,3
4950	27	9,8	16	5,8	10	3,6	16	5,8	4	1,4	3	1,1	1	0,4
4951	32	12,3	20	7,7	3	1,2	12	4,6	-	-	8	3,1	-	-
4952	29	9,7	25	8,4	2	0,7	4	1,3	8	2,7	6	2	-	-
4953	26	10	26	10	10	3,9	16	6,2	3	1,2	6	2,3	2	0,8
4954	18	8,5	20	9,4	8	3,8	5	2,3	2	0,9	1	0,5	-	-
4955	45	12,8	23	6,5	9	2,6	12	3,4	5	1,4	7	2	-	-
4956	22	7,6	22	7,6	8	2,8	7	2,4	2	0,7	5	1,7	3	1
4957	43	11,3	24	6,3	12	3,2	8	2,1	21	5,5	5	1,3	-	-
4958	21	6,6	17	5,4	6	1,9	10	3,2	26	8,2	4	1,3	1	0,3
4959	49	16,8	14	4,8	7	2,4	13	4,5	10	3,4	6	2,1	3	1
4960	43	13,1	26	7,9	11	3,4	12	3,7	6	1,8	3	0,9	-	-
5052	38	14,8	13	5,1	6	2,3	16	6,2	1	0,4	7	2,7	-	-
5053	51	20,6	13	5,3	11	4,5	5	2	-	-	2	0,8	1	0,4
5054	51	19,1	14	5,2	18	6,7	10	3,7	5	1,9	5	1,9	2	0,7
5055	82	19,2	35	8,2	26	6,1	15	3,5	2	0,5	7	1,6	1	0,2
5150	37	11	28	8,3	10	3	13	3,9	4	1,2	9	2,7	2	0,6
5151	46	15,8	18	6,2	4	1,4	11	3,8	-	-	4	1,4	2	0,7
5152	50	15,6	32	10	12	3,7	12	3,7	3	0,9	2	0,6	1	0,3
5153	46	13,7	17	5,1	9	2,7	20	6	1	0,3	8	2,4	2	0,6
5154	38	12,9	17	5,8	9	3,1	3	1	1	0,3	3	1	-	-
5155	49	20,7	21	8,9	6	2,5	8	3,4	2	0,8	4	1,7	-	-
5156	54	21,1	21	8,2	10	3,9	9	3,5	-	-	4	1,6	1	0,4
5250	32	15,3	20	9,6	9	4,3	3	1,4	2	1	4	1,9	-	-
5251	57	19	16	5,3	11	3,7	9	3	2	0,7	5	1,7	-	-
5252	45	15,5	15	5,2	4	1,4	8	2,7	3	1	2	0,7	-	-
5253	41	15,8	18	6,9	8	3,1	14	5,4	1	0,4	4	1,5	-	-
5254	80	19,2	39	9,4	11	2,6	14	3,4	-	-	4	1	1	0,2
5255	55	13,9	29	7,3	11	2,8	21	5,3	4	1	1	0,3	1	0,3
5256	39	11	30	8,5	15	4,2	14	4	6	1,7	5	1,4	3	0,8
5257	34	10,2	23	6,9	17	5,1	17	5,1	4	1,2	9	2,7	1	0,3
5258	65	13,7	47	9,9	7	1,5	25	5,3	2	0,4	9	1,9	2	0,4
5259	24	12,6	12	6,3	19	10	13	6,8	2	1,1	-	-	-	-
5350	47	12,7	25	6,8	12	3,3	15	4,1	4	1,1	16	4,3	1	0,3
5351	29	9,3	23	7,3	8	2,6	10	3,2	7	2,2	5	1,6	1	0,3
5352	47	14,1	24	7,2	12	3,6	15	4,5	4	1,2	3	0,9	2	0,6
5353	25	7,6	28	8,6	6	1,8	9	2,8	3	0,9	4	1,2	3	0,9
5354	27	8,2	25	7,6	2	0,6	14	4,2	6	1,8	6	1,8	3	0,9
5355	35	9,7	34	9,5	10	2,8	17	4,7	4	1,1	8	2,2	2	0,6
5356	44	15,1	23	7,9	11	3,8	11	3,8	1	0,3	2	0,7	-	-
5450	55	22,4	16	6,5	14	5,7	9	3,7	2	0,8	2	0,8	-	-
5451	75	20	30	8	19	5,1	11	2,9	2	0,5	7	1,9	-	-
5452	56	20,1	16	5,8	12	4,3	7	2,5	4	1,4	5	1,8	-	-

noch: Ergebnisse der Bundestagswahl 2021 im Wahlkreis 245 Nürnberg-Süd nach Wahlbezirken

Wahl- bez. im Wahl- kreis 245	von den gültigen Zweitstimmen entfielen auf													
	FREIE WÄHLER		ÖDP		Tierschutzpar- tei		BP		Die PARTEI		PIRATEN		NPD	
	Zahl	%	Zahl	%	Zahl	%	Zahl	%	Zahl	%	Zahl	%	Zahl	%
	47	48	49	50	51	52	53	54	55	56	57	58	59	60
4051	8	2,6	1	0,3	5	1,7	1	0,3	3	1	3	1	-	-
4052	7	2,6	3	1,1	2	0,8	-	-	7	2,6	5	1,9	-	-
4350	15	5,5	1	0,4	3	1,1	1	0,4	5	1,8	2	0,7	-	-
4450	19	4,8	3	0,8	4	1	-	-	2	0,5	1	0,3	1	0,3
4451	16	4,3	-	-	5	1,3	-	-	2	0,5	1	0,3	1	0,3
4452	9	3,6	-	-	1	0,4	-	-	1	0,4	-	-	-	-
4453	4	1,8	2	0,9	1	0,5	-	-	3	1,4	-	-	-	-
4454	10	3,2	2	0,6	4	1,3	-	-	2	0,6	1	0,3	1	0,3
4550	4	2	-	-	2	1	2	1	2	1	-	-	-	-
4551	3	1,1	3	1,1	5	1,8	-	-	2	0,7	-	-	-	-
4552	3	1,2	2	0,8	6	2,4	-	-	1	0,4	2	0,8	-	-
4553	13	4	4	1,2	6	1,9	-	-	1	0,3	2	0,6	-	-
4554	9	3,9	3	1,3	6	2,6	-	-	2	0,9	2	0,9	2	0,9
4555	5	2,6	1	0,5	3	1,5	-	-	1	0,5	-	-	-	-
4556	7	3	-	-	8	3,5	-	-	4	1,7	1	0,4	-	-
4557	12	3,9	-	-	3	1	2	0,7	3	1	2	0,7	-	-
4650	8	2,3	1	0,3	5	1,5	2	0,6	1	0,3	3	0,9	1	0,3
4651	9	2,7	1	0,3	5	1,5	1	0,3	5	1,5	1	0,3	-	-
4652	11	3,1	2	0,6	1	0,3	1	0,3	-	-	2	0,6	3	0,9
4750	16	4,4	2	0,5	2	0,5	-	-	1	0,3	-	-	2	0,5
4850	10	3	5	1,5	5	1,5	-	-	1	0,3	4	1,2	-	-
4851	9	2,8	1	0,3	5	1,5	-	-	5	1,5	2	0,6	2	0,6
4852	10	3	-	-	-	-	1	0,3	2	0,6	1	0,3	-	-
4853	5	1,8	3	1,1	3	1,1	-	-	1	0,4	-	-	-	-
4854	7	2,2	3	0,9	2	0,6	-	-	1	0,3	2	0,6	2	0,6
4855	9	2,1	-	-	6	1,4	1	0,2	3	0,7	1	0,2	2	0,5
4856	8	2,3	1	0,3	6	1,7	2	0,6	5	1,4	1	0,3	-	-
4857	8	2,5	2	0,6	5	1,6	-	-	3	0,9	-	-	1	0,3
4950	6	2,2	3	1,1	1	0,4	-	-	2	0,7	1	0,4	-	-
4951	9	3,4	1	0,4	3	1,1	-	-	-	-	1	0,4	1	0,4
4952	3	1	-	-	2	0,7	-	-	-	-	2	0,7	-	-
4953	9	3,5	-	-	3	1,2	-	-	-	-	-	-	-	-
4954	4	1,9	3	1,4	1	0,5	1	0,5	3	1,4	1	0,5	-	-
4955	7	2	1	0,3	3	0,9	1	0,3	-	-	1	0,3	2	0,6
4956	1	0,3	1	0,3	2	0,7	-	-	1	0,3	2	0,7	-	-
4957	12	3,2	10	2,6	5	1,3	1	0,3	-	-	1	0,3	-	-
4958	6	1,9	9	2,8	-	-	1	0,3	2	0,6	2	0,6	-	-
4959	9	3,1	9	3,1	4	1,4	-	-	2	0,7	1	0,3	-	-
4960	10	3	6	1,8	1	0,3	-	-	1	0,3	1	0,3	-	-
5052	13	5,1	1	0,4	-	-	-	-	1	0,4	1	0,4	-	-
5053	6	2,4	-	-	3	1,2	-	-	1	0,4	2	0,8	-	-
5054	1	0,4	1	0,4	4	1,5	-	-	4	1,5	7	2,6	-	-
5055	7	1,6	1	0,2	2	0,5	-	-	7	1,6	3	0,7	1	0,2
5150	10	3	1	0,3	1	0,3	-	-	1	0,3	1	0,3	1	0,3
5151	8	2,7	-	-	4	1,4	-	-	1	0,3	1	0,3	-	-
5152	12	3,7	-	-	2	0,6	-	-	5	1,6	1	0,3	-	-
5153	11	3,3	-	-	2	0,6	-	-	2	0,6	7	2,1	-	-
5154	6	2	-	-	-	-	1	0,3	2	0,7	1	0,3	-	-
5155	3	1,3	5	2,1	5	2,1	-	-	2	0,8	1	0,4	-	-
5156	10	3,9	-	-	-	-	-	-	3	1,2	1	0,4	1	0,4
5250	2	1	2	1	1	0,5	-	-	2	1	3	1,4	-	-
5251	5	1,7	1	0,3	1	0,3	-	-	2	0,7	1	0,3	1	0,3
5252	6	2,1	1	0,3	-	-	1	0,3	-	-	1	0,3	-	-
5253	3	1,2	1	0,4	2	0,8	-	-	1	0,4	2	0,8	2	0,8
5254	10	2,4	2	0,5	4	1	-	-	-	-	2	0,5	2	0,5
5255	13	3,3	3	0,8	4	1	-	-	1	0,3	4	1	-	-
5256	8	2,2	1	0,3	7	2	-	-	6	1,7	3	0,8	1	0,3
5257	9	2,7	4	1,2	2	0,6	-	-	2	0,6	4	1,2	1	0,3
5258	17	3,6	-	-	6	1,3	-	-	3	0,6	2	0,4	-	-
5259	11	5,8	1	0,5	-	-	-	-	-	-	-	-	1	0,5
5350	4	1,1	1	0,3	3	0,8	1	0,3	2	0,5	-	-	-	-
5351	7	2,2	2	0,6	2	0,6	1	0,3	-	-	-	-	1	0,3
5352	8	2,4	2	0,6	4	1,2	1	0,3	-	-	2	0,6	1	0,3
5353	6	1,8	1	0,3	1	0,3	2	0,6	-	-	-	-	-	-
5354	9	2,7	1	0,3	2	0,6	1	0,3	-	-	1	0,3	-	-
5355	6	1,7	1	0,3	6	1,7	-	-	2	0,6	1	0,3	2	0,6
5356	9	3,1	-	-	1	0,3	2	0,7	1	0,3	1	0,3	-	-
5450	7	2,8	-	-	-	-	-	-	2	0,8	1	0,4	2	0,8
5451	6	1,6	-	-	2	0,5	2	0,5	6	1,6	-	-	-	-
5452	4	1,5	1	0,4	3	1,1	-	-	-	-	2	0,7	-	-

noch: Ergebnisse der Bundestagswahl 2021 im Wahlkreis 245 Nürnberg-Süd nach Wahlbezirken

Wahl- bez. im Wahl- kreis 245	noch: von den gültigen Zweitstimmen entfielen auf															
	V-Partei		Gesundheits- forschung		MLPD		DKP		dieBasis		Bündnis C		III. WEG		du.	
	Zahl	%	Zahl	%	Zahl	%	Zahl	%	Zahl	%	Zahl	%	Zahl	%	Zahl	%
	61	62	63	64	65	66	67	68	69	70	71	72	73	74	75	76
4051	-	-	1	0,3	-	-	-	-	8	2,6	-	-	-	-	-	-
4052	-	-	-	-	-	-	-	-	3	1,1	-	-	-	-	-	-
4350	1	0,4	-	-	1	0,4	-	-	2	0,7	-	-	-	-	-	-
4450	-	-	-	-	1	0,3	-	-	5	1,3	1	0,3	-	-	-	-
4451	-	-	-	-	-	-	1	0,3	14	3,8	1	0,3	-	-	-	-
4452	-	-	-	-	1	0,4	-	-	2	0,8	-	-	-	-	-	-
4453	-	-	-	-	-	-	-	-	5	2,3	-	-	-	-	-	-
4454	-	-	-	-	-	-	-	-	6	1,9	-	-	-	-	-	-
4550	-	-	-	-	-	-	-	-	3	1,5	1	0,5	1	0,5	-	-
4551	1	0,4	-	-	-	-	-	-	5	1,8	1	0,4	-	-	1	0,4
4552	-	-	1	0,4	-	-	-	-	5	2	-	-	-	-	-	-
4553	-	-	-	-	-	-	-	-	-	-	-	-	-	-	-	-
4554	1	0,4	-	-	1	0,4	2	0,9	11	4,7	-	-	-	-	-	-
4555	1	0,5	-	-	-	-	-	-	3	1,5	-	-	1	0,5	-	-
4556	-	-	-	-	-	-	-	-	2	0,9	1	0,4	-	-	-	-
4557	-	-	2	0,7	-	-	-	-	2	0,7	-	-	-	-	1	0,3
4650	-	-	-	-	-	-	-	-	4	1,2	1	0,3	-	-	-	-
4651	-	-	1	0,3	-	-	-	-	5	1,5	-	-	-	-	-	-
4652	-	-	-	-	-	-	-	-	9	2,6	-	-	-	-	-	-
4750	-	-	-	-	-	-	-	-	6	1,6	-	-	1	0,3	-	-
4850	-	-	-	-	-	-	-	-	16	4,8	-	-	1	0,3	-	-
4851	-	-	1	0,3	-	-	-	-	4	1,2	-	-	2	0,6	-	-
4852	1	0,3	-	-	-	-	-	-	6	1,8	1	0,3	-	-	-	-
4853	-	-	-	-	-	-	-	-	7	2,5	-	-	-	-	-	-
4854	-	-	1	0,3	-	-	-	-	5	1,6	-	-	-	-	-	-
4855	-	-	-	-	-	-	-	-	8	1,8	-	-	-	-	-	-
4856	-	-	-	-	-	-	-	-	16	4,6	-	-	-	-	1	0,3
4857	-	-	1	0,3	-	-	-	-	8	2,5	-	-	-	-	-	-
4950	-	-	-	-	-	-	-	-	4	1,4	-	-	1	0,4	-	-
4951	-	-	-	-	-	-	-	-	7	2,7	-	-	-	-	-	-
4952	-	-	-	-	-	-	-	-	3	1	-	-	-	-	-	-
4953	1	0,4	2	0,8	-	-	-	-	5	1,9	-	-	-	-	-	-
4954	-	-	-	-	-	-	-	-	4	1,9	-	-	-	-	-	-
4955	-	-	-	-	-	-	-	-	8	2,3	1	0,3	-	-	-	-
4956	-	-	-	-	-	-	-	-	6	2,1	-	-	-	-	1	0,3
4957	-	-	-	-	-	-	-	-	7	1,8	-	-	2	0,5	-	-
4958	1	0,3	-	-	-	-	-	-	7	2,2	-	-	-	-	-	-
4959	-	-	-	-	-	-	-	-	8	2,7	-	-	-	-	-	-
4960	-	-	-	-	-	-	-	-	7	2,1	1	0,3	2	0,6	-	-
5052	-	-	-	-	2	0,8	-	-	6	2,3	-	-	-	-	-	-
5053	-	-	-	-	-	-	-	-	3	1,2	1	0,4	1	0,4	-	-
5054	1	0,4	-	-	1	0,4	2	0,8	7	2,6	-	-	-	-	-	-
5055	-	-	1	0,2	-	-	-	-	6	1,4	-	-	-	-	-	-
5150	1	0,3	-	-	-	-	-	-	10	3	-	-	-	-	-	-
5151	-	-	-	-	-	-	-	-	5	1,7	-	-	-	-	-	-
5152	-	-	-	-	1	0,3	-	-	3	0,9	-	-	-	-	-	-
5153	-	-	1	0,3	2	0,6	-	-	10	3	-	-	-	-	-	-
5154	-	-	1	0,3	-	-	-	-	1	0,3	-	-	-	-	1	0,3
5155	-	-	-	-	-	-	-	-	2	0,8	-	-	-	-	-	-
5156	-	-	-	-	-	-	1	0,4	2	0,8	-	-	-	-	-	-
5250	-	-	-	-	-	-	-	-	3	1,4	-	-	-	-	-	-
5251	-	-	1	0,3	-	-	-	-	1	0,3	-	-	1	0,3	-	-
5252	2	0,7	-	-	-	-	-	-	3	1	-	-	1	0,3	-	-
5253	-	-	1	0,4	-	-	-	-	5	1,9	-	-	-	-	-	-
5254	-	-	-	-	-	-	-	-	5	1,2	-	-	1	0,2	-	-
5255	-	-	1	0,3	-	-	-	-	3	0,8	-	-	-	-	-	-
5256	-	-	-	-	-	-	-	-	5	1,4	-	-	-	-	1	0,3
5257	-	-	1	0,3	-	-	-	-	10	3	-	-	-	-	-	-
5258	1	0,2	1	0,2	-	-	-	-	7	1,5	-	-	-	-	-	-
5259	-	-	-	-	1	0,5	-	-	2	1,1	-	-	-	-	-	-
5350	-	-	1	0,3	-	-	-	-	16	4,3	-	-	-	-	-	-
5351	-	-	-	-	-	-	-	-	3	1	-	-	1	0,3	-	-
5352	-	-	-	-	1	0,3	1	0,3	2	0,6	-	-	-	-	-	-
5353	-	-	-	-	-	-	-	-	3	0,9	3	0,9	-	-	-	-
5354	1	0,3	-	-	-	-	-	-	9	2,7	1	0,3	1	0,3	-	-
5355	-	-	-	-	-	-	-	-	8	2,2	-	-	-	-	-	-
5356	-	-	1	0,3	-	-	-	-	1	0,3	-	-	1	0,3	-	-
5450	-	-	-	-	-	-	-	-	5	2	1	0,4	-	-	-	-
5451	-	-	-	-	-	-	-	-	5	1,3	-	-	-	-	-	-
5452	-	-	-	-	-	-	-	-	5	1,8	-	-	-	-	-	-

noch: Ergebnisse der Bundestagswahl 2021 im Wahlkreis 245 Nürnberg-Nord nach Wahlbezirken

Wahl- bez. im Wahl- kreis 245	noch: von den gültigen Zweitstimmen entfielen auf									
	LKR		Die Humanis- ten		Team Toden- höfer		UNABHÄNGI- GE		Volt	
	Zahl	%	Zahl	%	Zahl	%	Zahl	%	Zahl	%
	77	78	79	80	81	82	83	84	85	86
4051	-	-	1	0,3	1	0,3	1	0,3	1	0,3
4052	-	-	-	-	7	2,6	-	-	2	0,8
4350	-	-	1	0,4	8	2,9	-	-	1	0,4
4450	-	-	-	-	1	0,3	-	-	2	0,5
4451	-	-	-	-	1	0,3	1	0,3	1	0,3
4452	-	-	1	0,4	-	-	-	-	-	-
4453	-	-	-	-	1	0,5	-	-	-	-
4454	-	-	-	-	-	-	-	-	-	-
4550	-	-	1	0,5	1	0,5	-	-	-	-
4551	1	0,4	-	-	-	-	1	0,4	-	-
4552	-	-	-	-	1	0,4	-	-	-	-
4553	-	-	-	-	2	0,6	-	-	-	-
4554	-	-	-	-	-	-	-	-	-	-
4555	-	-	1	0,5	1	0,5	1	0,5	-	-
4556	-	-	-	-	1	0,4	-	-	-	-
4557	1	0,3	-	-	1	0,3	1	0,3	2	0,7
4650	-	-	-	-	19	5,5	-	-	-	-
4651	-	-	1	0,3	17	5	-	-	1	0,3
4652	-	-	-	-	10	2,8	-	-	2	0,6
4750	-	-	1	0,3	7	1,9	-	-	2	0,5
4850	-	-	-	-	3	0,9	1	0,3	-	-
4851	-	-	-	-	-	-	1	0,3	-	-
4852	-	-	1	0,3	-	-	-	-	3	0,9
4853	-	-	-	-	-	-	3	1,1	-	-
4854	-	-	-	-	2	0,6	1	0,3	2	0,6
4855	-	-	-	-	1	0,2	-	-	2	0,5
4856	-	-	1	0,3	-	-	-	-	-	-
4857	-	-	-	-	1	0,3	-	-	-	-
4950	-	-	1	0,4	3	1,1	-	-	1	0,4
4951	-	-	-	-	-	-	-	-	1	0,4
4952	-	-	-	-	-	-	1	0,3	-	-
4953	-	-	-	-	-	-	-	-	2	0,8
4954	-	-	-	-	-	-	2	0,9	-	-
4955	-	-	-	-	2	0,6	-	-	-	-
4956	-	-	-	-	-	-	-	-	2	0,7
4957	-	-	-	-	2	0,5	1	0,3	-	-
4958	-	-	-	-	-	-	-	-	-	-
4959	-	-	-	-	4	1,4	-	-	-	-
4960	-	-	-	-	-	-	-	-	-	-
5052	-	-	1	0,4	3	1,2	-	-	1	0,4
5053	-	-	1	0,4	6	2,4	-	-	-	-
5054	-	-	-	-	8	3	1	0,4	1	0,4
5055	1	0,2	-	-	21	4,9	-	-	-	-
5150	-	-	-	-	5	1,5	1	0,3	2	0,6
5151	-	-	-	-	3	1	1	0,3	2	0,7
5152	-	-	1	0,3	1	0,3	-	-	1	0,3
5153	-	-	1	0,3	1	0,3	3	0,9	1	0,3
5154	-	-	-	-	-	-	-	-	-	-
5155	-	-	-	-	1	0,4	-	-	-	-
5156	-	-	1	0,4	1	0,4	-	-	1	0,4
5250	-	-	1	0,5	-	-	-	-	-	-
5251	-	-	-	-	1	0,3	-	-	-	-
5252	-	-	1	0,3	1	0,3	1	0,3	-	-
5253	-	-	-	-	1	0,4	2	0,8	-	-
5254	-	-	1	0,2	4	1	-	-	1	0,2
5255	-	-	2	0,5	5	1,3	-	-	1	0,3
5256	-	-	-	-	1	0,3	1	0,3	2	0,6
5257	-	-	1	0,3	3	0,9	2	0,6	-	-
5258	-	-	1	0,2	6	1,3	1	0,2	1	0,2
5259	-	-	-	-	1	0,5	-	-	-	-
5350	-	-	1	0,3	2	0,5	-	-	5	1,4
5351	-	-	-	-	5	1,6	1	0,3	-	-
5352	-	-	-	-	6	1,8	-	-	-	-
5353	-	-	-	-	4	1,2	-	-	-	-
5354	-	-	-	-	8	2,4	1	0,3	2	0,6
5355	-	-	-	-	2	0,6	-	-	5	1,4
5356	-	-	1	0,3	3	1	-	-	-	-
5450	-	-	-	-	1	0,4	-	-	-	-
5451	1	0,3	-	-	5	1,3	2	0,5	-	-
5452	-	-	-	-	-	-	-	-	-	-

Ergebnisse der Bundestagswahl 2021 im Wahlkreis 245 Nürnberg-Süd nach Wahlbezirken

Wahlbezirke im Wahlkreis 245 Nürnberg-Süd	Wahlberechtigte			Wähler/innen		Wahl- betei- ligung 2)	ungültige		gültige	
	insge- samt 1)	dar. mit Wahl- schein		insge- samt 1)	dar. mit WS		Erst- Zwei- Stimmen	Erst- Zwei- Stimmen	Erst- Zwei- Stimmen	Erst- Zwei- Stimmen
		Zahl	%			Erst-				
	1	2	3	4	5	6	7	8	9	10
5453 Solnhofener Str., Beilngrieser Str.	777	248	31,9	339	5	73	4	3	335	336
5454 Dollnsteiner Str., Eichstätter Platz	762	283	37,1	281	2	71,5	2	3	279	278
5455 Beim Wahlbaum, SchlöBLEinsgasse	890	417	46,9	327	7	80	3	3	324	324
5550 Holzheim, Mühlhofer Hauptstr.	829	352	42,5	357	3	82,6	1	2	356	355
5551 Lohhofer Str., Krottenbacher Str.	948	480	50,6	351	7	83,8	3	1	348	350
5601 Schwabach5601	1227	562	45,8	335	3	70,1	3	2	332	333
5602 Schwabach5602	1324	734	55,4	358	-	79,1	2	-	356	358
5603 Schwabach5603	1236	583	47,2	309	4	69	1	3	308	306
5604 Schwabach5604	1062	454	42,7	309	5	68,8	-	3	309	306
5605 Schwabach5605	1110	572	51,5	257	1	71,5	3	2	254	255
5606 Schwabach5606	1116	569	51	283	4	72,9	4	1	279	282
5607 Schwabach5607	1439	790	54,9	463	-	83,7	5	3	458	460
5608 Schwabach5608	1128	585	51,9	336	1	78,4	5	4	331	332
5609 Schwabach5609	939	482	51,3	227	1	72,3	2	2	225	225
5610 Schwabach5610	1388	769	55,4	395	1	80,4	2	2	393	393
5611 Schwabach5611	1170	552	47,2	303	1	70,1	3	3	300	300
5612 Schwabach5612	997	548	55	281	1	79,7	1	-	280	281
5613 Schwabach5613	1254	674	53,7	426	1	84,4	4	5	422	421
5614 Schwabach5614	1010	336	33,3	300	3	60,6	2	3	298	297
5615 Schwabach5615	960	449	46,8	301	2	75,1	2	6	299	295
5616 Schwabach5616	766	301	39,3	274	2	72,4	2	4	272	270
5617 Schwabach5617	1275	691	54,2	321	1	76	-	1	321	320
5618 Schwabach5618	1527	867	56,8	379	-	78,1	-	-	379	379
5619 Schwabach5619	1410	841	59,6	429	-	86,4	3	2	426	427
5620 Schwabach5620	1060	542	51,1	322	2	78,2	3	4	319	318
5621 Schwabach5621	906	448	49,4	305	1	80	3	3	302	302
5622 Schwabach5622	1188	640	53,9	374	1	82	1	1	373	373
5623 Schwabach5623	605	296	48,9	244	4	85,6	-	-	244	244
5624 Schwabach5624	1196	660	55,2	384	1	83,8	1	-	383	384
5625 Schwabach5625	1264	691	54,7	404	4	83	3	2	401	402
5626 Schwabach5626	1262	703	55,7	392	6	82,9	2	1	390	391
6050 Wallensteinstr., Edisonstr.,	841	383	45,5	308	9	78,3	-	-	308	308
6051 Züricher Str., Elsa-Brändström-Str.,	708	314	44,4	261	4	77,9	2	4	259	257
6052 Kattowitz Str., Dunantstr.,	1013	422	41,7	355	2	74	2	1	353	354
6053 Tillypark, Edisonstr.	999	432	43,2	317	8	71,5	2	4	315	313
6054 Züricher Str., Rothenburger Str.	769	263	34,2	239	3	62,8	4	2	235	237
6150 Gebersdorfer Str., Gutenstetter Str.,	777	364	46,8	279	10	78,6	2	-	277	279
6151 Windsheimer Str., Bibertstr.,	845	380	45	321	5	79,6	2	1	319	320
6152 Asbacher Str., Hainbergstr.,	711	357	50,2	253	5	82	1	1	252	252
6153 Windsheimer Str., Windsbacher Str.	791	336	42,5	321	8	79,5	3	4	318	317
6250 Neustädter Str., Roßtaler Str.,	878	448	51	311	11	82,1	-	1	311	310
6251 Paracelsusstr., Leubelfingstr.,	856	396	46,3	320	7	80	1	-	319	320
6252 Bruckberger Str., Gaismannshofstr.,	813	373	45,9	272	8	75,6	4	2	268	270
6253 Stübacher Str., Seebacher Str.,	853	394	46,2	255	4	72,8	5	3	250	252
6254 Steinmetzstr., Von-der-Tann Str.	449	229	51	161	5	82,6	-	2	161	159
6350 Karl-Martell-Str., Dagobertstr.,	603	199	33	223	-	68	3	5	220	218
6351 Proeslerstr., Virnsberger Str.,	943	448	47,5	281	1	74,3	-	1	281	280
6352 Höfen	504	173	34,3	216	7	73,7	1	3	215	213
9650 Flachsröststr., Aufragen	952	577	60,6	312	4	89,3	1	-	311	312
9651 Am Bauernfeld, Nestroystr.,	980	488	49,8	344	7	81,2	3	2	341	342
9652 Regensburger Str., Puschkinstr.,	987	559	56,6	321	7	85	2	2	319	319
9653 Fischbacher Hauptstr., Birnthon	943	543	57,6	264	11	80,9	3	1	261	263
9750 Brunn, Netzstall	763	392	51,4	283	7	84,4	-	-	283	283
9801 BW 9801	-	-	-	562	562	-	4	3	558	559
9802 BW 9802	-	-	-	459	459	-	5	2	454	457
9803 BW 9803	-	-	-	507	507	-	4	1	503	506
9804 BW 9804	-	-	-	505	505	-	2	-	503	505
9805 BW 9805	-	-	-	361	361	-	2	1	359	360
9806 BW 9806	-	-	-	673	673	-	4	2	669	671
9807 BW 9807	-	-	-	332	332	-	16	12	316	320
9808 BW 9808	-	-	-	764	764	-	6	3	758	761
9809 BW 9809	-	-	-	689	689	-	8	2	681	687
9810 BW 9810	-	-	-	520	520	-	3	2	517	518
9811 BW 9811	-	-	-	265	265	-	2	3	263	262
9812 BW 9812	-	-	-	604	604	-	6	5	598	599
9813 BW 9813	-	-	-	509	509	-	7	5	502	504
9814 BW 9814	-	-	-	714	714	-	3	3	711	711
9815 BW 9815	-	-	-	708	708	-	3	3	705	705
9816 BW 9816	-	-	-	669	669	-	9	3	660	666
9817 BW 9817	-	-	-	905	905	-	7	8	898	897

noch: Ergebnisse der Bundestagswahl 2021 im Wahlkreis 245 Nürnberg-Süd nach Wahlbezirken

Wahl- bez. im Wahl- kreis 245	gültige Erststimmen für								gültige Zweitstimmen für													
	CSU		SPD		GRÜNE		Sonstige		CSU		SPD		GRÜNE		FDP		AfD		DIE LINKE		Sonstige	
	Zahl	%	Zahl	%	Zahl	%	Zahl	%	Zahl	%	Zahl	%	Zahl	%	Zahl	%	Zahl	%	Zahl	%	Zahl	%
	11	12	13	14	15	16	17	18	19	20	21	22	23	24	25	26	27	28	29	30	31	32
5453	117	34,9	73	21,8	31	9,3	114	34	96	28,6	86	25,6	27	8	22	6,5	58	17,3	11	3,3	36	10,7
5454	101	36,2	62	22,2	33	11,8	83	29,7	95	34,2	58	20,9	34	12,2	14	5	37	13,3	11	4	29	10,4
5455	114	35,2	62	19,1	31	9,6	117	36,1	110	34	61	18,8	38	11,7	23	7,1	44	13,6	11	3,4	37	11,4
5550	151	42,4	70	19,7	39	11	96	27	122	34,4	67	18,9	42	11,8	32	9	44	12,4	10	2,8	38	10,7
5551	106	30,5	81	23,3	37	10,6	124	35,6	91	26	78	22,3	44	12,6	35	10	48	13,7	13	3,7	41	11,7
5601	84	25,3	77	23,2	53	16	118	35,5	76	22,8	57	17,1	58	17,4	40	12	22	6,6	22	6,6	58	17,4
5602	110	30,9	67	18,8	50	14	129	36,2	94	26,3	50	14	62	17,3	36	10,1	40	11,2	10	2,8	66	18,4
5603	76	24,7	93	30,2	43	14	96	31,2	62	20,3	72	23,5	64	20,9	33	10,8	32	10,5	15	4,9	28	9,2
5604	80	25,9	89	28,8	35	11,3	105	34	72	23,5	84	27,5	37	12,1	28	9,2	31	10,1	9	2,9	45	14,7
5605	71	28	62	24,4	28	11	93	36,6	61	23,9	60	23,5	31	12,2	31	12,2	27	10,6	13	5,1	32	12,5
5606	94	33,7	59	21,1	32	11,5	94	33,7	77	27,3	57	20,2	36	12,8	28	9,9	36	12,8	10	3,5	38	13,5
5607	133	29	101	22,1	85	18,6	139	30,3	114	24,8	81	17,6	95	20,7	59	12,8	45	9,8	18	3,9	48	10,4
5608	92	27,8	95	28,7	38	11,5	106	32	67	20,2	90	27,1	48	14,5	37	11,1	43	13	10	3	37	11,1
5609	61	27,1	57	25,3	26	11,6	81	36	53	23,6	50	22,2	31	13,8	20	8,9	28	12,4	7	3,1	36	16
5610	120	30,5	73	18,6	66	16,8	134	34,1	101	25,7	65	16,5	71	18,1	42	10,7	49	12,5	12	3,1	53	13,5
5611	85	28,3	78	26	29	9,7	108	36	72	24	83	27,7	35	11,7	31	10,3	34	11,3	9	3	36	12
5612	92	32,9	62	22,1	31	11,1	95	33,9	78	27,8	66	23,5	35	12,5	19	6,8	37	13,2	10	3,6	36	12,8
5613	145	34,4	91	21,6	67	15,9	119	28,2	131	31,1	84	20	77	18,3	49	11,6	33	7,8	7	1,7	40	9,5
5614	79	26,5	72	24,2	23	7,7	124	41,6	69	23,2	59	19,9	23	7,7	27	9,1	68	22,9	11	3,7	40	13,5
5615	118	39,5	66	22,1	27	9	88	29,4	103	34,9	58	19,7	32	10,8	27	9,2	36	12,2	8	2,7	31	10,5
5616	91	33,5	74	27,2	25	9,2	82	30,1	72	26,7	68	25,2	28	10,4	30	11,1	37	13,7	12	4,4	23	8,5
5617	82	25,5	91	28,3	27	8,4	121	37,7	76	23,8	74	23,1	36	11,3	27	8,4	56	17,5	10	3,1	41	12,8
5618	106	28	94	24,8	58	15,3	121	31,9	97	25,6	74	19,5	67	17,7	42	11,1	52	13,7	9	2,4	38	10
5619	134	31,5	97	22,8	57	13,4	138	32,4	113	26,5	78	18,3	60	14,1	50	11,7	63	14,8	11	2,6	52	12,2
5620	74	23,2	94	29,5	27	8,5	124	38,9	72	22,6	71	22,3	39	12,3	28	8,8	66	20,8	9	2,8	33	10,4
5621	114	37,7	81	26,8	33	10,9	74	24,5	102	33,8	71	23,5	38	12,6	21	7	32	10,6	9	3	29	9,6
5622	142	38,1	88	23,6	27	7,2	116	31,1	132	35,4	77	20,6	32	8,6	30	8	56	15	14	3,8	32	8,6
5623	90	36,9	46	18,9	18	7,4	90	36,9	72	29,5	49	20,1	18	7,4	26	10,7	34	13,9	7	2,9	38	15,6
5624	137	35,8	85	22,2	46	12	115	30	126	32,8	78	20,3	47	12,2	34	8,9	56	14,6	10	2,6	33	8,6
5625	145	36,2	85	21,2	38	9,5	133	33,2	114	28,4	87	21,6	43	10,7	62	15,4	51	12,7	12	3	33	8,2
5626	123	31,5	74	19	43	11	150	38,5	105	26,9	68	17,4	51	13	57	14,6	60	15,3	8	2	42	10,7
6050	102	33,1	72	23,4	24	7,8	110	35,7	91	29,5	65	21,1	21	6,8	38	12,3	49	15,9	6	1,9	38	12,3
6051	93	35,9	60	23,2	21	8,1	85	32,8	82	31,9	56	21,8	22	8,6	27	10,5	33	12,8	7	2,7	30	11,7
6052	109	30,9	89	25,2	29	8,2	126	35,7	93	26,3	81	22,9	46	13	32	9	49	13,8	12	3,4	41	11,6
6053	100	31,7	66	21	43	13,7	106	33,7	94	30	65	20,8	39	12,5	27	8,6	47	15	14	4,5	27	8,6
6054	98	41,7	44	18,7	23	9,8	70	29,8	85	35,9	52	21,9	17	7,2	14	5,9	40	16,9	6	2,5	23	9,7
6150	106	38,3	64	23,1	18	6,5	89	32,1	86	30,8	58	20,8	27	9,7	37	13,3	26	9,3	8	2,9	37	13,3
6151	117	36,7	72	22,6	33	10,3	97	30,4	111	34,7	71	22,2	32	10	35	10,9	35	10,9	8	2,5	28	8,8
6152	103	40,9	62	24,6	18	7,1	69	27,4	91	36,1	49	19,4	27	10,7	25	9,9	32	12,7	9	3,6	19	7,5
6153	127	39,9	70	22	30	9,4	91	28,6	114	36	63	19,9	38	12	27	8,5	28	8,8	10	3,2	37	11,7
6250	91	29,3	98	31,5	33	10,6	89	28,6	83	26,8	95	30,6	45	14,5	25	8,1	21	6,8	12	3,9	29	9,4
6251	95	29,8	53	16,6	42	13,2	129	40,4	90	28,1	50	15,6	46	14,4	43	13,4	42	13,1	20	6,3	29	9,1
6252	100	37,3	51	19	39	14,6	78	29,1	88	32,6	56	20,7	41	15,2	27	10	19	7	7	2,6	32	11,9
6253	93	37,2	61	24,4	28	11,2	68	27,2	91	36,1	52	20,6	34	13,5	10	4	23	9,1	13	5,2	29	11,5
6254	62	38,5	39	24,2	23	14,3	37	23	47	29,6	26	16,4	27	17	23	14,5	7	4,4	14	8,8	15	9,4
6350	82	37,3	58	26,4	22	10	58	26,4	78	35,8	43	19,7	23	10,6	18	8,3	27	12,4	10	4,6	19	8,7
6351	106	37,7	59	21	23	8,2	93	33,1	89	31,8	56	20	27	9,6	29	10,4	34	12,1	8	2,9	37	13,2
6352	87	40,5	50	23,3	19	8,8	59	27,4	80	37,6	49	23	20	9,4	19	8,9	25	11,7	3	1,4	17	8
9650	130	41,8	55	17,7	49	15,8	77	24,8	110	35,3	61	19,6	57	18,3	41	13,1	16	5,1	9	2,9	18	5,8
9651	117	34,3	67	19,6	50	14,7	107	31,4	95	27,8	67	19,6	51	14,9	35	10,2	49	14,3	15	4,4	30	8,8
9652	117	36,7	53	16,6	51	16	98	30,7	110	34,5	47	14,7	53	16,6	39	12,2	32	10	8	2,5	30	9,4
9653	95	36,4	56	21,5	32	12,3	78	29,9	80	30,4	60	22,8	31	11,8	24	9,1	25	9,5	6	2,3	37	14,1
9750	132	46,6	47	16,6	29	10,2	75	26,5	125	44,2	50	17,7	24	8,5	29	10,2	25	8,8	12	4,2	18	6,4
9801	241	43,2	95	17	112	20,1	110	19,7	205	36,7	104	18,6	114	20,4	73	13,1	17	3	6	1,1	40	7,2
9802	172	37,9	93	20,5	85	18,7	104	22,9	134	29,3	83	18,2	101	22,1	50	10,9	21	4,6	11	2,4	57	12,5
9803	175	34,8	94	18,7	85	16,9	149	29,6	148	29,2	94	18,6	95	18,8	57	11,3	35	6,9	10	2	67	13,2
9804	242	48,1	101	20,1	49	9,7	111	22,1	203	40,2	97	19,2	67	13,3	55	10,9	28	5,5	11	2,2	44	8,7
9805	161	44,8	71	19,8	55	15,3	72	20,1	123	34,2	70	19,4	65	18,1	51	14,2	15	4,2	6	1,7	30	8,3
9806	164	24,5	246	36,8	58	8,7	201	30	142	21,2	235	35	74	11	39	5,8	68	10,1	34	5,1	79	11,8
9807	102	32,3	109	34,5	34	10,8	71	22,5	94	29,4	101	31,6	33	10,3	26	8,1	15	4,7	12	3,8	39	12,2
9808	267	35,2	221	29,2	75	9,9	195	25,7	240	31,5	216	28,4	85	11,2	41	5,4	75	9,9	29	3,8	75	9,9
9809	261	38,3	207	30,4	64	9,4	149	21,9	237	34,5	192	27,9	80	11,6	42	6,1	50	7,3	25	3,6	61	8,9
9810	189	36,6	127	24,6	99	19,1	102	19,7	149	28,8	110	21,2	131	25,3	49	9,5	19	3,7	16	3,1	44	8,5</

noch: Ergebnisse der Bundestagswahl 2021 im Wahlkreis 245 Nürnberg-Süd nach Wahlbezirken

Wahl- bez. im Wahl- kreis 245	von den gültigen Erststimmen entfielen auf													
	AfD		FDP		DIE LINKE		FREIE WÄHLER		ÖDP		dieBasis		Volt	
	Zahl	%	Zahl	%	Zahl	%	Zahl	%	Zahl	%	Zahl	%	Zahl	%
	33	34	35	36	37	38	39	40	41	42	43	44	45	46
5453	60	17,9	14	4,2	15	4,5	14	4,2	5	1,5	6	1,8	-	-
5454	40	14,3	13	4,7	8	2,9	10	3,6	6	2,2	5	1,8	1	0,4
5455	51	15,7	25	7,7	10	3,1	12	3,7	8	2,5	10	3,1	1	0,3
5550	44	12,4	18	5,1	6	1,7	23	6,5	3	0,8	2	0,6	-	-
5551	45	12,9	30	8,6	13	3,7	22	6,3	3	0,9	9	2,6	2	0,6
5601	25	7,5	31	9,3	19	5,7	23	6,9	3	0,9	16	4,8	1	0,3
5602	46	12,9	27	7,6	14	3,9	19	5,3	3	0,8	19	5,3	1	0,3
5603	27	8,8	22	7,1	15	4,9	20	6,5	5	1,6	7	2,3	-	-
5604	34	11	20	6,5	13	4,2	21	6,8	4	1,3	12	3,9	1	0,3
5605	24	9,4	27	10,6	17	6,7	13	5,1	4	1,6	7	2,8	1	0,4
5606	32	11,5	23	8,2	8	2,9	14	5	3	1,1	14	5	-	-
5607	41	9	40	8,7	13	2,8	26	5,7	5	1,1	13	2,8	1	0,2
5608	38	11,5	29	8,8	13	3,9	17	5,1	1	0,3	6	1,8	2	0,6
5609	30	13,3	21	9,3	5	2,2	16	7,1	1	0,4	8	3,6	-	-
5610	52	13,2	28	7,1	13	3,3	13	3,3	8	2	18	4,6	2	0,5
5611	34	11,3	24	8	16	5,3	21	7	5	1,7	8	2,7	-	-
5612	32	11,4	20	7,1	9	3,2	18	6,4	3	1,1	12	4,3	1	0,4
5613	33	7,8	35	8,3	12	2,8	18	4,3	2	0,5	15	3,6	4	0,9
5614	71	23,8	16	5,4	13	4,4	14	4,7	5	1,7	5	1,7	-	-
5615	41	13,7	18	6	7	2,3	12	4	2	0,7	8	2,7	-	-
5616	36	13,2	22	8,1	10	3,7	14	5,1	-	-	-	-	-	-
5617	48	15	23	7,2	10	3,1	28	8,7	1	0,3	11	3,4	-	-
5618	48	12,7	34	9	9	2,4	18	4,7	4	1,1	8	2,1	-	-
5619	57	13,4	28	6,6	10	2,3	26	6,1	2	0,5	15	3,5	-	-
5620	63	19,7	28	8,8	9	2,8	18	5,6	1	0,3	5	1,6	-	-
5621	32	10,6	14	4,6	7	2,3	10	3,3	1	0,3	10	3,3	-	-
5622	53	14,2	23	6,2	9	2,4	21	5,6	3	0,8	7	1,9	-	-
5623	32	13,1	19	7,8	7	2,9	21	8,6	1	0,4	10	4,1	-	-
5624	58	15,1	22	5,7	9	2,3	18	4,7	-	-	6	1,6	2	0,5
5625	49	12,2	43	10,7	7	1,7	16	4	1	0,2	16	4	1	0,2
5626	65	16,7	42	10,8	11	2,8	16	4,1	5	1,3	11	2,8	-	-
6050	53	17,2	24	7,8	8	2,6	13	4,2	4	1,3	8	2,6	-	-
6051	34	13,1	23	8,9	9	3,5	13	5	1	0,4	4	1,5	1	0,4
6052	49	13,9	26	7,4	18	5,1	20	5,7	4	1,1	8	2,3	1	0,3
6053	47	14,9	29	9,2	14	4,4	11	3,5	2	0,6	3	1	-	-
6054	41	17,4	11	4,7	4	1,7	11	4,7	-	-	3	1,3	-	-
6150	28	10,1	26	9,4	5	1,8	20	7,2	5	1,8	5	1,8	-	-
6151	39	12,2	27	8,5	9	2,8	16	5	2	0,6	3	0,9	1	0,3
6152	31	12,3	18	7,1	8	3,2	5	2	4	1,6	2	0,8	1	0,4
6153	27	8,5	19	6	11	3,5	20	6,3	8	2,5	6	1,9	-	-
6250	24	7,7	17	5,5	11	3,5	29	9,3	4	1,3	2	0,6	2	0,6
6251	41	12,9	38	11,9	22	6,9	17	5,3	3	0,9	8	2,5	-	-
6252	23	8,6	25	9,3	15	5,6	8	3	1	0,4	5	1,9	1	0,4
6253	24	9,6	13	5,2	16	6,4	13	5,2	-	-	2	0,8	-	-
6254	8	5	9	5,6	9	5,6	6	3,7	1	0,6	4	2,5	-	-
6350	25	11,4	11	5	9	4,1	9	4,1	-	-	2	0,9	2	0,9
6351	39	13,9	24	8,5	7	2,5	17	6	1	0,4	4	1,4	1	0,4
6352	29	13,5	13	6	2	0,9	9	4,2	2	0,9	3	1,4	1	0,5
9650	14	4,5	36	11,6	8	2,6	10	3,2	6	1,9	3	1	-	-
9651	44	12,9	22	6,5	20	5,9	12	3,5	5	1,5	4	1,2	-	-
9652	30	9,4	34	10,7	10	3,1	11	3,4	4	1,3	8	2,5	1	0,3
9653	22	8,4	19	7,3	10	3,8	16	6,1	6	2,3	4	1,5	1	0,4
9750	31	11	18	6,4	8	2,8	9	3,2	2	0,7	7	2,5	-	-
9801	15	2,7	36	6,5	11	2	21	3,8	9	1,6	16	2,9	2	0,4
9802	22	4,8	33	7,3	5	1,1	22	4,8	8	1,8	13	2,9	1	0,2
9803	39	7,8	39	7,8	12	2,4	34	6,8	11	2,2	10	2	4	0,8
9804	26	5,2	32	6,4	10	2	27	5,4	10	2	5	1	1	0,2
9805	12	3,3	28	7,8	8	2,2	10	2,8	4	1,1	9	2,5	1	0,3
9806	68	10,2	36	5,4	34	5,1	39	5,8	11	1,6	8	1,2	5	0,7
9807	15	4,7	13	4,1	7	2,2	16	5,1	11	3,5	8	2,5	1	0,3
9808	77	10,2	28	3,7	33	4,4	34	4,5	6	0,8	15	2	2	0,3
9809	56	8,2	29	4,3	20	2,9	17	2,5	9	1,3	17	2,5	1	0,1
9810	15	2,9	40	7,7	11	2,1	14	2,7	8	1,5	10	1,9	4	0,8
9811	15	5,7	15	5,7	11	4,2	14	5,3	1	0,4	8	3	-	-
9812	55	9,2	26	4,3	15	2,5	24	4	4	0,7	19	3,2	5	0,8
9813	32	6,4	32	6,4	8	1,6	17	3,4	4	0,8	12	2,4	3	0,6
9814	49	6,9	36	5,1	13	1,8	18	2,5	11	1,5	7	1	1	0,1
9815	61	8,7	49	7	36	5,1	29	4,1	7	1	11	1,6	2	0,3
9816	73	11,1	38	5,8	38	5,8	31	4,7	5	0,8	18	2,7	11	1,7
9817	96	10,7	51	5,7	39	4,3	62	6,9	5	0,6	14	1,6	3	0,3

noch: Ergebnisse der Bundestagswahl 2021 im Wahlkreis 245 Nürnberg-Süd nach Wahlbezirken

Wahl- bez. im Wahl- kreis 245	von den gültigen Zweitstimmen entfielen auf													
	FREIE WÄHLER		ÖDP		Tierschutzpar- tei		BP		Die PARTEI		PIRATEN		NPD	
	Zahl	%	Zahl	%	Zahl	%	Zahl	%	Zahl	%	Zahl	%	Zahl	%
	47	48	49	50	51	52	53	54	55	56	57	58	59	60
5453	9	2,7	3	0,9	4	1,2	-	-	6	1,8	1	0,3	-	-
5454	7	2,5	3	1,1	6	2,2	-	-	3	1,1	1	0,4	-	-
5455	8	2,5	4	1,2	9	2,8	-	-	1	0,3	1	0,3	1	0,3
5550	11	3,1	-	-	9	2,5	1	0,3	4	1,1	-	-	1	0,3
5551	19	5,4	1	0,3	2	0,6	-	-	5	1,4	2	0,6	-	-
5601	14	4,2	1	0,3	10	3	1	0,3	6	1,8	6	1,8	-	-
5602	15	4,2	-	-	9	2,5	1	0,3	6	1,7	2	0,6	-	-
5603	5	1,6	1	0,3	3	1	-	-	2	0,7	2	0,7	-	-
5604	18	5,9	1	0,3	3	1	-	-	1	0,3	5	1,6	-	-
5605	8	3,1	2	0,8	1	0,4	-	-	4	1,6	1	0,4	-	-
5606	9	3,2	3	1,1	3	1,1	-	-	2	0,7	2	0,7	-	-
5607	20	4,3	3	0,7	3	0,7	-	-	2	0,4	4	0,9	-	-
5608	12	3,6	1	0,3	6	1,8	-	-	3	0,9	2	0,6	-	-
5609	9	4	1	0,4	3	1,3	-	-	1	0,4	-	-	-	-
5610	13	3,3	4	1	6	1,5	-	-	3	0,8	1	0,3	-	-
5611	8	2,7	1	0,3	6	2	1	0,3	4	1,3	2	0,7	-	-
5612	15	5,3	2	0,7	2	0,7	-	-	1	0,4	4	1,4	-	-
5613	12	2,9	1	0,2	5	1,2	1	0,2	1	0,2	4	1	-	-
5614	11	3,7	2	0,7	9	3	-	-	4	1,3	-	-	2	0,7
5615	13	4,4	1	0,3	4	1,4	-	-	1	0,3	2	0,7	-	-
5616	7	2,6	-	-	7	2,6	2	0,7	-	-	1	0,4	-	-
5617	10	3,1	1	0,3	1	0,3	-	-	1	0,3	3	0,9	-	-
5618	12	3,2	-	-	6	1,6	-	-	6	1,6	2	0,5	-	-
5619	16	3,7	3	0,7	7	1,6	-	-	2	0,5	1	0,2	1	0,2
5620	7	2,2	2	0,6	5	1,6	-	-	2	0,6	1	0,3	-	-
5621	9	3	1	0,3	5	1,7	-	-	3	1	-	-	-	-
5622	14	3,8	1	0,3	-	-	-	-	1	0,3	-	-	-	-
5623	19	7,8	2	0,8	2	0,8	2	0,8	-	-	2	0,8	-	-
5624	13	3,4	-	-	3	0,8	1	0,3	1	0,3	2	0,5	-	-
5625	9	2,2	1	0,2	-	-	-	-	3	0,7	8	2	-	-
5626	12	3,1	3	0,8	3	0,8	1	0,3	6	1,5	3	0,8	1	0,3
6050	11	3,6	3	1	2	0,6	-	-	3	1	-	-	1	0,3
6051	10	3,9	-	-	3	1,2	-	-	3	1,2	-	-	1	0,4
6052	14	4	2	0,6	6	1,7	1	0,3	3	0,8	3	0,8	-	-
6053	11	3,5	1	0,3	2	0,6	-	-	1	0,3	-	-	2	0,6
6054	3	1,3	-	-	1	0,4	-	-	2	0,8	2	0,8	-	-
6150	14	5	1	0,4	8	2,9	-	-	2	0,7	1	0,4	1	0,4
6151	12	3,8	-	-	4	1,3	-	-	-	-	2	0,6	1	0,3
6152	2	0,8	3	1,2	2	0,8	1	0,4	1	0,4	-	-	-	-
6153	19	6	4	1,3	3	0,9	-	-	1	0,3	3	0,9	-	-
6250	20	6,5	2	0,6	1	0,3	-	-	-	-	-	-	1	0,3
6251	9	2,8	1	0,3	1	0,3	-	-	1	0,3	1	0,3	-	-
6252	2	0,7	2	0,7	3	1,1	-	-	8	3	5	1,9	-	-
6253	4	1,6	-	-	2	0,8	1	0,4	4	1,6	5	2	-	-
6254	2	1,3	1	0,6	3	1,9	-	-	-	-	-	-	1	0,6
6350	6	2,8	-	-	3	1,4	-	-	4	1,8	-	-	-	-
6351	15	5,4	-	-	-	-	1	0,4	4	1,4	5	1,8	-	-
6352	9	4,2	-	-	-	-	-	-	-	-	1	0,5	-	-
9650	5	1,6	4	1,3	1	0,3	-	-	-	-	2	0,6	-	-
9651	7	2	7	2	2	0,6	-	-	2	0,6	3	0,9	-	-
9652	9	2,8	-	-	6	1,9	-	-	1	0,3	1	0,3	-	-
9653	11	4,2	2	0,8	7	2,7	-	-	3	1,1	2	0,8	-	-
9750	7	2,5	2	0,7	1	0,4	-	-	2	0,7	-	-	-	-
9801	12	2,1	3	0,5	6	1,1	1	0,2	1	0,2	3	0,5	-	-
9802	21	4,6	1	0,2	7	1,5	-	-	3	0,7	8	1,8	-	-
9803	25	4,9	5	1	9	1,8	-	-	-	-	11	2,2	-	-
9804	14	2,8	4	0,8	7	1,4	4	0,8	2	0,4	2	0,4	1	0,2
9805	12	3,3	-	-	8	2,2	-	-	1	0,3	1	0,3	-	-
9806	28	4,2	6	0,9	12	1,8	-	-	9	1,3	4	0,6	1	0,1
9807	11	3,4	3	0,9	3	0,9	-	-	6	1,9	2	0,6	-	-
9808	26	3,4	2	0,3	15	2	-	-	5	0,7	3	0,4	-	-
9809	16	2,3	2	0,3	12	1,7	-	-	6	0,9	1	0,1	1	0,1
9810	14	2,7	4	0,8	5	1	-	-	1	0,2	3	0,6	-	-
9811	5	1,9	1	0,4	6	2,3	-	-	2	0,8	1	0,4	-	-
9812	25	4,2	2	0,3	5	0,8	-	-	-	-	2	0,3	-	-
9813	16	3,2	2	0,4	6	1,2	-	-	1	0,2	1	0,2	-	-
9814	19	2,7	6	0,8	4	0,6	-	-	1	0,1	1	0,1	-	-
9815	18	2,6	4	0,6	13	1,8	1	0,1	4	0,6	8	1,1	1	0,1
9816	37	5,6	2	0,3	8	1,2	3	0,5	6	0,9	7	1,1	1	0,2
9817	41	4,6	-	-	21	2,3	5	0,6	8	0,9	4	0,4	2	0,2

noch: Ergebnisse der Bundestagswahl 2021 im Wahlkreis 245 Nürnberg-Süd nach Wahlbezirken

Wahl- bez. im Wahl- kreis 245	noch: von den gültigen Zweitstimmen entfielen auf															
	V-Partei		Gesundheits- forschung		MLPD		DKP		dieBasis		Bündnis C		III. WEG		du.	
	Zahl	%	Zahl	%	Zahl	%	Zahl	%	Zahl	%	Zahl	%	Zahl	%	Zahl	%
	61	62	63	64	65	66	67	68	69	70	71	72	73	74	75	76
5453	-	-	-	-	-	-	-	8	2,4	-	-	1	0,3	1	0,3	
5454	-	-	1	0,4	-	-	-	6	2,2	-	-	-	-	-	-	
5455	-	-	-	-	-	-	-	8	2,5	-	-	1	0,3	1	0,3	
5550	2	0,6	-	-	-	-	-	2	0,6	-	-	2	0,6	-	-	
5551	-	-	-	-	-	-	-	8	2,3	-	-	-	-	-	-	
5601	-	-	1	0,3	-	-	-	14	4,2	-	-	-	-	-	-	
5602	1	0,3	-	-	-	-	-	26	7,3	-	-	-	-	-	-	
5603	-	-	-	-	-	-	-	13	4,2	1	0,3	-	-	-	-	
5604	-	-	-	-	-	-	-	15	4,9	-	-	-	-	1	0,3	
5605	-	-	-	-	-	-	1	0,4	11	4,3	-	-	-	-	-	
5606	1	0,4	1	0,4	-	-	-	13	4,6	-	-	-	-	-	-	
5607	-	-	-	-	-	-	-	11	2,4	1	0,2	-	-	1	0,2	
5608	-	-	-	-	-	-	-	7	2,1	-	-	-	-	-	-	
5609	-	-	-	-	-	-	-	12	5,3	2	0,9	-	-	-	-	
5610	-	-	-	-	1	0,3	-	22	5,6	-	-	-	-	-	-	
5611	-	-	1	0,3	-	-	-	10	3,3	1	0,3	1	0,3	-	-	
5612	-	-	-	-	-	-	-	11	3,9	1	0,4	-	-	-	-	
5613	1	0,2	2	0,5	-	-	-	12	2,9	-	-	1	0,2	-	-	
5614	-	-	-	-	-	-	-	6	2	-	-	-	-	-	-	
5615	-	-	-	-	-	-	-	6	2	-	-	-	-	2	0,7	
5616	1	0,4	-	-	-	-	-	3	1,1	-	-	-	-	-	-	
5617	-	-	-	-	-	-	-	18	5,6	3	0,9	-	-	-	-	
5618	-	-	-	-	-	-	-	6	1,6	-	-	-	-	-	-	
5619	-	-	1	0,2	-	-	-	17	4	-	-	-	-	-	-	
5620	-	-	-	-	-	-	-	6	1,9	2	0,6	-	-	-	-	
5621	-	-	1	0,3	-	-	-	9	3	-	-	-	-	-	-	
5622	-	-	-	-	-	-	-	6	1,6	-	-	1	0,3	-	-	
5623	-	-	-	-	-	-	-	11	4,5	-	-	-	-	-	-	
5624	-	-	1	0,3	-	-	-	9	2,3	-	-	-	-	-	-	
5625	-	-	-	-	-	-	-	10	2,5	-	-	-	-	-	-	
5626	-	-	1	0,3	-	-	-	11	2,8	1	0,3	-	-	-	-	
6050	-	-	-	-	-	-	-	8	2,6	-	-	1	0,3	1	0,3	
6051	-	-	-	-	-	-	-	6	2,3	-	-	-	-	-	-	
6052	-	-	-	-	-	-	-	9	2,5	1	0,3	-	-	-	-	
6053	-	-	-	-	2	0,6	-	2	0,6	-	-	-	-	-	-	
6054	-	-	1	0,4	-	-	-	4	1,7	-	-	-	-	1	0,4	
6150	-	-	-	-	1	0,4	-	4	1,4	-	-	-	-	-	-	
6151	-	-	-	-	-	-	-	4	1,3	-	-	-	-	-	-	
6152	-	-	1	0,4	-	-	-	2	0,8	-	-	-	-	-	-	
6153	-	-	-	-	-	-	-	7	2,2	-	-	-	-	-	-	
6250	-	-	-	-	-	-	-	-	-	-	-	-	-	-	-	
6251	-	-	-	-	-	-	-	9	2,8	-	-	-	-	-	-	
6252	1	0,4	-	-	-	-	-	7	2,6	-	-	1	0,4	-	-	
6253	-	-	-	-	-	-	1	0,4	4	1,6	-	-	-	-	-	
6254	-	-	-	-	-	-	1	0,6	4	2,5	-	-	-	-	-	
6350	-	-	-	-	-	-	-	-	-	-	-	-	-	-	-	
6351	-	-	1	0,4	-	-	-	5	1,8	-	-	-	-	-	-	
6352	-	-	1	0,5	-	-	-	1	0,5	-	-	-	-	-	-	
9650	-	-	-	-	-	-	-	3	1	-	-	-	-	-	-	
9651	-	-	-	-	-	-	-	5	1,5	-	-	-	-	-	-	
9652	1	0,3	-	-	-	-	-	8	2,5	-	-	-	-	-	-	
9653	-	-	-	-	1	0,4	-	8	3	-	-	-	-	-	-	
9750	-	-	-	-	-	-	1	0,4	3	1,1	-	-	1	0,4	-	
9801	-	-	1	0,2	-	-	-	11	2	-	-	-	-	-	-	
9802	-	-	-	-	-	-	-	10	2,2	2	0,4	1	0,2	-	-	
9803	1	0,2	1	0,2	-	-	-	8	1,6	-	-	-	-	1	0,2	
9804	2	0,4	-	-	-	-	-	4	0,8	-	-	-	-	-	-	
9805	-	-	1	0,3	-	-	-	3	0,8	-	-	-	-	-	-	
9806	1	0,1	2	0,3	-	-	-	5	0,7	-	-	1	0,1	-	-	
9807	2	0,6	-	-	-	-	-	4	1,3	1	0,3	-	-	-	-	
9808	2	0,3	1	0,1	-	-	2	0,3	12	1,6	-	-	-	-	-	
9809	2	0,3	3	0,4	-	-	-	9	1,3	-	-	1	0,1	-	-	
9810	-	-	3	0,6	-	-	-	8	1,5	2	0,4	-	-	-	-	
9811	-	-	-	-	-	-	-	5	1,9	-	-	1	0,4	2	0,8	
9812	-	-	1	0,2	-	-	-	19	3,2	-	-	1	0,2	-	-	
9813	-	-	1	0,2	-	-	-	8	1,6	-	-	-	-	-	-	
9814	-	-	-	-	-	-	-	2	0,3	1	0,1	1	0,1	-	-	
9815	2	0,3	2	0,3	-	-	-	4	0,6	-	-	-	-	-	-	
9816	1	0,2	1	0,2	2	0,3	-	14	2,1	-	-	1	0,2	1	0,2	
9817	3	0,3	1	0,1	-	-	-	7	0,8	5	0,6	1	0,1	1	0,1	

noch: Ergebnisse der Bundestagswahl 2021 im Wahlkreis 245 Nürnberg-Nord nach Wahlbezirken

Wahl- bez. im Wahl- kreis 245	noch: von den gültigen Zweitstimmen entfielen auf									
	LKR		Die Humanis- ten		Team Toden- höfer		UNABHÄNGI- GE		Volt	
	Zahl	%	Zahl	%	Zahl	%	Zahl	%	Zahl	%
	77	78	79	80	81	82	83	84	85	86
5453	-	-	1	0,3	1	0,3	-	-	1	0,3
5454	-	-	2	0,7	-	-	-	-	-	-
5455	2	0,6	1	0,3	-	-	-	-	-	-
5550	-	-	-	-	4	1,1	1	0,3	1	0,3
5551	-	-	-	-	1	0,3	-	-	3	0,9
5601	-	-	-	-	3	0,9	1	0,3	1	0,3
5602	-	-	-	-	3	0,8	-	-	3	0,8
5603	-	-	-	-	1	0,3	-	-	-	-
5604	-	-	-	-	1	0,3	-	-	-	-
5605	-	-	-	-	3	1,2	-	-	1	0,4
5606	-	-	1	0,4	3	1,1	-	-	-	-
5607	-	-	1	0,2	1	0,2	-	-	1	0,2
5608	-	-	1	0,3	4	1,2	-	-	1	0,3
5609	-	-	2	0,9	3	1,3	1	0,4	2	0,9
5610	-	-	1	0,3	1	0,3	-	-	1	0,3
5611	-	-	-	-	-	-	-	-	1	0,3
5612	-	-	-	-	-	-	-	-	-	-
5613	-	-	-	-	-	-	-	-	-	-
5614	-	-	1	0,3	3	1	-	-	2	0,7
5615	-	-	-	-	2	0,7	-	-	-	-
5616	-	-	-	-	1	0,4	1	0,4	-	-
5617	-	-	-	-	3	0,9	1	0,3	-	-
5618	-	-	2	0,5	1	0,3	-	-	3	0,8
5619	1	0,2	-	-	2	0,5	-	-	1	0,2
5620	-	-	1	0,3	2	0,6	3	0,9	2	0,6
5621	1	0,3	-	-	-	-	-	-	-	-
5622	-	-	1	0,3	1	0,3	1	0,3	6	1,6
5623	-	-	-	-	-	-	-	-	-	-
5624	-	-	-	-	1	0,3	-	-	2	0,5
5625	-	-	-	-	-	-	2	0,5	-	-
5626	-	-	-	-	-	-	-	-	-	-
6050	-	-	-	-	6	1,9	-	-	2	0,6
6051	-	-	-	-	6	2,3	1	0,4	-	-
6052	1	0,3	1	0,3	-	-	-	-	-	-
6053	-	-	-	-	6	1,9	-	-	-	-
6054	-	-	-	-	7	3	2	0,8	-	-
6150	-	-	-	-	2	0,7	2	0,7	1	0,4
6151	-	-	-	-	4	1,3	-	-	1	0,3
6152	-	-	1	0,4	6	2,4	-	-	-	-
6153	-	-	-	-	-	-	-	-	-	-
6250	-	-	1	0,3	2	0,6	2	0,6	-	-
6251	-	-	-	-	7	2,2	-	-	-	-
6252	-	-	-	-	1	0,4	-	-	2	0,7
6253	-	-	1	0,4	4	1,6	1	0,4	2	0,8
6254	-	-	-	-	3	1,9	-	-	-	-
6350	-	-	-	-	3	1,4	1	0,5	2	0,9
6351	1	0,4	-	-	5	1,8	-	-	-	-
6352	-	-	-	-	2	0,9	1	0,5	2	0,9
9650	-	-	-	-	1	0,3	-	-	2	0,6
9651	-	-	-	-	1	0,3	1	0,3	2	0,6
9652	-	-	-	-	4	1,3	-	-	-	-
9653	-	-	-	-	1	0,4	1	0,4	1	0,4
9750	-	-	-	-	1	0,4	-	-	-	-
9801	-	-	-	-	1	0,2	-	-	1	0,2
9802	-	-	1	0,2	1	0,2	1	0,2	1	0,2
9803	-	-	-	-	4	0,8	2	0,4	-	-
9804	-	-	-	-	2	0,4	1	0,2	1	0,2
9805	-	-	-	-	1	0,3	1	0,3	2	0,6
9806	-	-	1	0,1	4	0,6	3	0,4	2	0,3
9807	-	-	-	-	7	2,2	-	-	-	-
9808	-	-	-	-	4	0,5	3	0,4	-	-
9809	-	-	-	-	6	0,9	1	0,1	1	0,1
9810	-	-	2	0,4	1	0,2	1	0,2	-	-
9811	-	-	1	0,4	2	0,8	1	0,4	-	-
9812	-	-	-	-	-	-	2	0,3	1	0,2
9813	-	-	1	0,2	3	0,6	2	0,4	-	-
9814	-	-	1	0,1	3	0,4	-	-	1	0,1
9815	-	-	-	-	3	0,4	2	0,3	1	0,1
9816	-	-	-	-	7	1,1	2	0,3	2	0,3
9817	-	-	-	-	3	0,3	4	0,4	2	0,2

Ergebnisse der Bundestagswahl 2021 im Wahlkreis 245 Nürnberg-Süd nach Wahlbezirken

Wahlbezirke im Wahlkreis 245 Nürnberg-Süd	Wahlberechtigte			Wähler/innen		Wahl- betei- ligung 2)	ungültige		gültige	
	insge- samt 1)	dar. mit Wahl- schein		insge- samt 1)	dar. mit WS		Erst- Zwei- Stimmen	Erst- Zwei- Stimmen	Erst- Zwei- Stimmen	Erst- Zwei- Stimmen
		Zahl	%			7				
	1	2	3	4	5	6	7	8	9	10
9818 BW 9818	-	-		628	628		3	-	625	628
9819 BW 9819	-	-		443	443		2	1	441	442
9820 BW 9820	-	-		540	540		7	4	533	536
9821 BW 9821	-	-		483	483		4	2	479	481
9822 BW 9822	-	-		495	495		20	17	475	478
9823 BW 9823	-	-		452	452		2	1	450	451
9824 BW 9824	-	-		421	421		1	1	420	420
9825 BW 9825	-	-		427	427		1	1	426	426
9826 BW 9826	-	-		465	465		3	-	462	465
9827 BW 9827	-	-		454	454		7	2	447	452
9828 BW 9828	-	-		519	519		6	4	513	515
9829 BW 9829	-	-		376	376		4	4	372	372
9830 BW 9830	-	-		411	411		4	1	407	410
9831 BW 9831 (R)	-	-		655	655		2	2	653	653
9832 BW 9832	-	-		288	288		-	-	288	288
9833 BW 9833	-	-		477	477		1	-	476	477
9834 BW 9834	-	-		506	506		5	2	501	504
9835 BW 9835 (R)	-	-		838	838		13	16	825	822
9836 BW 9836	-	-		676	676		2	-	674	676
9837 BW 9837	-	-		778	778		10	3	768	775
9838 BW 9838	-	-		753	753		5	3	748	750
9839 BW 9839	-	-		572	572		3	-	569	572
9840 BW 9840	-	-		647	647		7	3	640	644
9841 BW 9841	-	-		433	433		-	-	433	433
9842 BW 9842	-	-		485	485		4	2	481	483
9843 BW 9843	-	-		608	608		5	7	603	601
9844 BW 9844	-	-		440	440		3	1	437	439
9845 BW 9845	-	-		436	436		-	-	436	436
9846 BW 9846	-	-		481	481		-	-	481	481
9847 BW 9847	-	-		465	465		4	-	461	465
9848 BW 9848	-	-		535	535		-	-	535	535
9849 BW 9849	-	-		410	410		2	1	408	409
9850 BW 9850 (R)	-	-		479	479		-	1	479	478
9851 BW 9851	-	-		485	485		3	1	482	484
9852 BW 9852	-	-		575	575		3	1	572	574
9853 BW 9853	-	-		517	517		3	1	514	516
9854 BW 9854	-	-		436	436		1	-	435	436
9855 BW 9855 (R)	-	-		412	412		1	-	411	412
9856 BW 9856	-	-		454	454		3	-	451	454
9857 BW 9857	-	-		688	688		11	1	677	687
9858 BW 9858	-	-		491	491		3	2	488	489
9859 BW 9859 (R)	-	-		786	786		1	1	785	785
9860 BW 9860	-	-		896	896		6	4	890	892
9861 BW 9861	-	-		594	594		4	3	590	591
9862 BW 9862	-	-		617	617		10	7	607	610
9863 BW 9863	-	-		870	870		7	5	863	865
9864 BW 9864	-	-		656	656		5	3	651	653
9865 BW 9865	-	-		474	474		1	-	473	474
9866 BW 9866 (R)	-	-		747	747		3	1	744	746
9867 BW 9867	-	-		561	561		5	5	556	556
9868 BW 9868	-	-		634	634		10	4	624	630
9869 BW 9869	-	-		443	443		2	-	441	443
9870 BW 9870 (R)	-	-		623	623		5	-	618	623
9871 BW 9871	-	-		665	665		6	1	659	664
9872 BW 9872	-	-		408	408		5	2	403	406
9873 BW 9873	-	-		712	712		3	3	709	709
9874 BW 9874	-	-		390	390		1	2	389	388
9875 BW 9875	-	-		628	628		3	1	625	627
9876 BW 9876	-	-		752	752		5	2	747	750
9877 BW 9877	-	-		712	712		3	1	709	711
9878 BW 9878	-	-		693	693		4	3	689	690
9879 BW 9879	-	-		452	452		1	-	451	452
9880 BW 9880	-	-		740	740		4	4	736	736
9881 BW 9881	-	-		818	818		-	2	818	816
9882 BW 9882	-	-		558	558		5	2	553	556
9883 BW 9883 (R)	-	-		468	468		3	-	465	468
9884 BW 9884	-	-		652	652		2	-	650	652
9885 BW 9885	-	-		768	768		10	5	758	763
9886 BW 9886	-	-		739	739		5	3	734	736
9887 BW 9887	-	-		530	530		4	2	526	528

noch: Ergebnisse der Bundestagswahl 2021 im Wahlkreis 245 Nürnberg-Süd nach Wahlbezirken

Wahl- bez. im Wahl- kreis 245	gültige Erststimmen für								gültige Zweitstimmen für													
	CSU		SPD		GRÜNE		Sonstige		CSU		SPD		GRÜNE		FDP		AfD		DIE LINKE		Sonstige	
	Zahl	%	Zahl	%	Zahl	%	Zahl	%	Zahl	%	Zahl	%	Zahl	%	Zahl	%	Zahl	%	Zahl	%	Zahl	%
	11	12	13	14	15	16	17	18	19	20	21	22	23	24	25	26	27	28	29	30	31	32
9818	216	34,6	179	28,6	66	10,6	164	26,2	183	29,1	177	28,2	67	10,7	48	7,6	67	10,7	16	2,5	70	11,1
9819	151	34,2	121	27,4	45	10,2	124	28,1	129	29,2	107	24,2	49	11,1	21	4,8	38	8,6	28	6,3	70	15,8
9820	236	44,3	110	20,6	79	14,8	108	20,3	212	39,6	103	19,2	88	16,4	43	8	19	3,5	14	2,6	57	10,6
9821	192	40,1	108	22,5	72	15	107	22,3	156	32,4	115	23,9	81	16,8	40	8,3	26	5,4	10	2,1	53	11
9822	187	39,4	92	19,4	57	12	139	29,3	159	33,3	101	21,1	66	13,8	47	9,8	34	7,1	10	2,1	61	12,8
9823	184	40,9	113	25,1	50	11,1	103	22,9	154	34,1	125	27,7	50	11,1	38	8,4	36	8	7	1,6	41	9,1
9824	171	40,7	105	25	52	12,4	92	21,9	154	36,7	106	25,2	61	14,5	23	5,5	19	4,5	7	1,7	50	11,9
9825	182	42,7	95	22,3	63	14,8	86	20,2	160	37,6	90	21,1	76	17,8	36	8,5	23	5,4	10	2,3	31	7,3
9826	205	44,4	103	22,3	65	14,1	89	19,3	177	38,1	106	22,8	82	17,6	28	6	18	3,9	3	0,6	51	11
9827	116	26	109	24,4	59	13,2	163	36,5	107	23,7	100	22,1	62	13,7	35	7,7	53	11,7	35	7,7	60	13,3
9828	130	25,3	141	27,5	56	10,9	186	36,3	110	21,4	134	26	72	14	36	7	63	12,2	33	6,4	67	13
9829	133	35,8	81	21,8	75	20,2	83	22,3	125	33,6	81	21,8	80	21,5	22	5,9	23	6,2	9	2,4	32	8,6
9830	155	38,1	99	24,3	59	14,5	94	23,1	134	32,7	92	22,4	57	13,9	28	6,8	25	6,1	16	3,9	58	14,1
9831	231	35,4	181	27,7	109	16,7	132	20,2	209	32	170	26	116	17,8	50	7,7	33	5,1	13	2	62	9,5
9832	103	35,8	75	26	39	13,5	71	24,7	86	29,9	70	24,3	51	17,7	24	8,3	17	5,9	7	2,4	33	11,5
9833	168	35,3	132	27,7	93	19,5	83	17,4	141	29,6	134	28,1	99	20,8	35	7,3	13	2,7	19	4	36	7,5
9834	167	33,3	156	31,1	60	12	118	23,6	158	31,3	146	29	63	12,5	31	6,2	45	8,9	15	3	46	9,1
9835	226	27,4	288	34,9	62	7,5	249	30,2	213	25,9	268	32,6	85	10,3	41	5	85	10,3	25	3	105	12,8
9836	159	23,6	297	44,1	58	8,6	160	23,7	153	22,6	291	43	61	9	38	5,6	49	7,2	17	2,5	67	9,9
9837	243	31,6	199	25,9	90	11,7	236	30,7	212	27,4	189	24,4	88	11,4	60	7,7	82	10,6	36	4,6	108	13,9
9838	294	39,3	143	19,1	105	14	206	27,5	257	34,3	159	21,2	108	14,4	69	9,2	64	8,5	20	2,7	73	9,7
9839	205	36	109	19,2	99	17,4	156	27,4	181	31,6	94	16,4	113	19,8	57	10	47	8,2	12	2,1	68	11,9
9840	267	41,7	117	18,3	99	15,5	157	24,5	229	35,6	113	17,5	110	17,1	78	12,1	37	5,7	15	2,3	62	9,6
9841	183	42,3	113	26,1	47	10,9	90	20,8	143	33	119	27,5	56	12,9	26	6	27	6,2	11	2,5	51	11,8
9842	207	43	97	20,2	73	15,2	104	21,6	181	37,5	106	21,9	76	15,7	38	7,9	33	6,8	14	2,9	35	7,2
9843	257	42,6	137	22,7	70	11,6	139	23,1	214	35,6	118	19,6	97	16,1	65	10,8	39	6,5	20	3,3	48	8
9844	181	41,4	83	19	55	12,6	118	27	146	33,3	97	22,1	63	14,4	36	8,2	33	7,5	11	2,5	53	12,1
9845	163	37,4	87	20	47	10,8	139	31,9	137	31,4	85	19,5	61	14	51	11,7	37	8,5	11	2,5	54	12,4
9846	217	45,1	97	20,2	56	11,6	111	23,1	196	40,7	92	19,1	66	13,7	30	6,2	29	6	13	2,7	55	11,4
9847	236	51,2	87	18,9	37	8	101	21,9	202	43,4	82	17,6	53	11,4	40	8,6	34	7,3	9	1,9	45	9,7
9848	261	48,8	71	13,3	84	15,7	119	22,2	213	39,8	77	14,4	86	16,1	84	15,7	26	4,9	7	1,3	42	7,9
9849	208	51	79	19,4	35	8,6	86	21,1	191	46,7	79	19,3	47	11,5	35	8,6	29	7,1	6	1,5	22	5,4
9850	200	41,8	113	23,6	58	12,1	108	22,5	173	36,2	114	23,8	76	15,9	35	7,3	37	7,7	10	2,1	33	6,9
9851	214	44,4	96	19,9	63	13,1	109	22,6	185	38,2	98	20,2	72	14,9	50	10,3	25	5,2	8	1,7	46	9,5
9852	249	43,5	119	20,8	80	14	124	21,7	220	38,3	97	16,9	103	17,9	64	11,1	27	4,7	14	2,4	49	8,5
9853	211	41,1	118	23	63	12,3	122	23,7	176	34,1	116	22,5	70	13,6	62	12	36	7	8	1,6	48	9,3
9854	179	41,1	96	22,1	63	14,5	97	22,3	163	37,4	116	26,6	58	13,3	27	6,2	19	4,4	10	2,3	43	9,9
9855	129	31,4	107	26	51	12,4	124	30,2	116	28,2	113	27,4	52	12,6	28	6,8	36	8,7	12	2,9	55	13,3
9856	189	41,9	98	21,7	42	9,3	122	27,1	166	36,6	106	23,3	55	12,1	23	5,1	30	6,6	15	3,3	59	13
9857	103	15,2	192	28,4	136	20,1	246	36,3	96	14	172	25	149	21,7	52	7,6	50	7,3	72	10,5	96	14
9858	88	18	135	27,7	91	18,6	174	35,7	82	16,8	111	22,7	103	21,1	34	7	41	8,4	41	8,4	77	15,7
9859	171	21,8	198	25,2	160	20,4	256	32,6	140	17,8	182	23,2	179	22,8	74	9,4	47	6	58	7,4	105	13,4
9860	181	20,3	221	24,8	176	19,8	312	35,1	158	17,7	212	23,8	184	20,6	69	7,7	60	6,7	81	9,1	128	14,3
9861	177	30	162	27,5	76	12,9	175	29,7	147	24,9	153	25,9	84	14,2	53	9	47	8	33	5,6	74	12,5
9862	219	36,1	131	21,6	73	12	184	30,3	179	29,3	140	23	85	13,9	57	9,3	42	6,9	27	4,4	80	13,1
9863	313	36,3	212	24,6	107	12,4	231	26,8	261	30,2	185	21,4	125	14,5	80	9,2	70	8,1	38	4,4	106	12,3
9864	173	26,6	145	22,3	121	18,6	212	32,6	145	22,2	126	19,3	135	20,7	54	8,3	63	9,6	47	7,2	83	12,7
9865	99	20,9	110	23,3	122	25,8	142	30	87	18,4	93	19,6	127	26,8	42	8,9	30	6,3	35	7,4	60	12,7
9866	198	26,6	186	25	111	14,9	249	33,5	168	22,5	181	24,3	120	16,1	56	7,5	61	8,2	45	6	115	15,4
9867	251	45,1	119	21,4	54	9,7	132	23,7	221	39,7	107	19,2	66	11,9	40	7,2	47	8,5	25	4,5	50	9
9868	217	34,8	147	23,6	58	9,3	202	32,4	195	31	155	24,6	59	9,4	53	8,4	66	10,5	27	4,3	75	11,9
9869	174	39,5	87	19,7	50	11,3	130	29,5	146	33	84	19	60	13,5	47	10,6	38	8,6	17	3,8	51	11,5
9870	213	34,5	163	26,4	77	12,5	165	26,7	188	30,2	169	27,1	81	13	63	10,1	49	7,9	13	2,1	60	9,6
9871	288	43,7	152	23,1	57	8,6	162	24,6	266	40,1	146	22	63	9,5	53	8	60	9	22	3,3	54	8,1
9872	185	45,9	89	22,1	30	7,4	99	24,6	163	40,1	85	20,9	38	9,4	40	9,9	34	8,4	9	2,2	37	9,1
9873	354	49,9	163	23	61	8,6	131	18,5	313	44,1	170	24	72	10,2	56	7,9	41	5,8	14	2	43	6,1
9874	142	36,5	92	23,7	47	12,1	108	27,8	123	31,7	91	23,5	56	14,4	33	8,5	22	5,7	16	4,1	47	12,1
9875	229	36,6	153	24,5	63	10,1	180	28,8	196	31,3	149	23,8	84	13,4	53	8,5	61	9,7	18	2,9	66	10,5
9876	233	31,2	175	23,4	94	12,6	245	32,8	179	23,9	163	21,7	117	15,6	101	13,5	64	8,5	25	3,3	101	13,5
9877	258	36,4	146	20,6	115	16,2	190	26,8	207	29,1	152	21,4	130	18,3	57	8	54	7,6	28	3,9	83	11,7
9878	293	42,5	159	23,1	108	15,7	129	18,7	243	35,2	152	22	124	18	81	11,7	23	3,3	16	2,3	51	7,4
9879	172	38,1	93	20,6	70	15,5	116	25,7	148	32,7	98	21,7	69	15,3	34	7,5	32	7,1	17	3,8	54	11,9
9880	295	40,1																				

noch: Ergebnisse der Bundestagswahl 2021 im Wahlkreis 245 Nürnberg-Süd nach Wahlbezirken

Wahl- bez. im Wahl- kreis 245	von den gültigen Erststimmen entfielen auf													
	AfD		FDP		DIE LINKE		FREIE WÄHLER		ÖDP		dieBasis		Volt	
	Zahl	%	Zahl	%	Zahl	%	Zahl	%	Zahl	%	Zahl	%	Zahl	%
	33	34	35	36	37	38	39	40	41	42	43	44	45	46
9818	66	10,6	38	6,1	15	2,4	25	4	7	1,1	12	1,9	1	0,2
9819	42	9,5	18	4,1	24	5,4	17	3,9	9	2	10	2,3	4	0,9
9820	20	3,8	36	6,8	13	2,4	26	4,9	2	0,4	11	2,1	-	-
9821	28	5,8	27	5,6	12	2,5	21	4,4	3	0,6	9	1,9	7	1,5
9822	33	6,9	38	8	12	2,5	18	3,8	11	2,3	20	4,2	7	1,5
9823	37	8,2	24	5,3	11	2,4	17	3,8	10	2,2	3	0,7	1	0,2
9824	25	6	18	4,3	10	2,4	26	6,2	8	1,9	4	1	1	0,2
9825	22	5,2	30	7	13	3,1	18	4,2	1	0,2	1	0,2	1	0,2
9826	25	5,4	21	4,5	5	1,1	24	5,2	7	1,5	6	1,3	1	0,2
9827	58	13	35	7,8	41	9,2	14	3,1	8	1,8	5	1,1	2	0,4
9828	70	13,6	29	5,7	41	8	28	5,5	7	1,4	8	1,6	3	0,6
9829	24	6,5	16	4,3	12	3,2	15	4	9	2,4	7	1,9	-	-
9830	25	6,1	17	4,2	11	2,7	24	5,9	7	1,7	10	2,5	-	-
9831	40	6,1	31	4,7	17	2,6	26	4	7	1,1	6	0,9	5	0,8
9832	18	6,3	13	4,5	11	3,8	18	6,3	5	1,7	6	2,1	-	-
9833	15	3,2	30	6,3	19	4	9	1,9	5	1,1	3	0,6	2	0,4
9834	46	9,2	26	5,2	18	3,6	17	3,4	3	0,6	4	0,8	4	0,8
9835	91	11	53	6,4	30	3,6	46	5,6	7	0,8	19	2,3	3	0,4
9836	58	8,6	37	5,5	19	2,8	23	3,4	7	1	15	2,2	1	0,1
9837	84	10,9	52	6,8	28	3,6	40	5,2	9	1,2	20	2,6	3	0,4
9838	62	8,3	47	6,3	20	2,7	43	5,7	13	1,7	16	2,1	5	0,7
9839	37	6,5	46	8,1	14	2,5	30	5,3	17	3	8	1,4	4	0,7
9840	36	5,6	48	7,5	17	2,7	29	4,5	13	2	13	2	1	0,2
9841	37	8,5	12	2,8	12	2,8	10	2,3	6	1,4	10	2,3	3	0,7
9842	32	6,7	20	4,2	15	3,1	22	4,6	6	1,2	9	1,9	-	-
9843	35	5,8	48	8	16	2,7	24	4	7	1,2	9	1,5	-	-
9844	32	7,3	22	5	13	3	32	7,3	9	2,1	8	1,8	2	0,5
9845	42	9,6	38	8,7	12	2,8	33	7,6	5	1,1	8	1,8	1	0,2
9846	30	6,2	21	4,4	9	1,9	23	4,8	16	3,3	10	2,1	2	0,4
9847	34	7,4	27	5,9	11	2,4	17	3,7	6	1,3	5	1,1	1	0,2
9848	22	4,1	52	9,7	12	2,2	21	3,9	4	0,7	7	1,3	1	0,2
9849	30	7,4	21	5,1	9	2,2	18	4,4	7	1,7	1	0,2	-	-
9850	34	7,1	32	6,7	10	2,1	21	4,4	5	1	4	0,8	2	0,4
9851	17	3,5	43	8,9	7	1,5	21	4,4	13	2,7	7	1,5	1	0,2
9852	30	5,2	40	7	11	1,9	23	4	6	1	13	2,3	1	0,2
9853	38	7,4	34	6,6	9	1,8	19	3,7	15	2,9	6	1,2	1	0,2
9854	21	4,8	19	4,4	12	2,8	19	4,4	22	5,1	3	0,7	1	0,2
9855	32	7,8	24	5,8	8	1,9	14	3,4	34	8,3	11	2,7	1	0,2
9856	34	7,5	18	4	15	3,3	18	4	30	6,7	6	1,3	1	0,2
9857	59	8,7	53	7,8	71	10,5	30	4,4	11	1,6	21	3,1	1	0,1
9858	46	9,4	32	6,6	45	9,2	20	4,1	20	4,1	7	1,4	4	0,8
9859	47	6	65	8,3	80	10,2	38	4,8	6	0,8	7	0,9	13	1,7
9860	67	7,5	60	6,7	95	10,7	42	4,7	16	1,8	26	2,9	6	0,7
9861	47	8	48	8,1	32	5,4	25	4,2	8	1,4	14	2,4	1	0,2
9862	41	6,8	52	8,6	41	6,8	25	4,1	10	1,6	12	2	3	0,5
9863	68	7,9	62	7,2	46	5,3	33	3,8	11	1,3	11	1,3	-	-
9864	61	9,4	44	6,8	50	7,7	31	4,8	12	1,8	10	1,5	4	0,6
9865	24	5,1	38	8	34	7,2	23	4,9	8	1,7	9	1,9	6	1,3
9866	61	8,2	52	7	58	7,8	41	5,5	10	1,3	21	2,8	6	0,8
9867	41	7,4	33	5,9	18	3,2	24	4,3	6	1,1	3	0,5	7	1,3
9868	71	11,4	47	7,5	33	5,3	35	5,6	3	0,5	10	1,6	3	0,5
9869	39	8,8	33	7,5	17	3,9	21	4,8	5	1,1	14	3,2	1	0,2
9870	49	7,9	46	7,4	16	2,6	35	5,7	5	0,8	12	1,9	2	0,3
9871	63	9,6	34	5,2	18	2,7	29	4,4	8	1,2	7	1,1	3	0,5
9872	33	8,2	28	6,9	10	2,5	21	5,2	3	0,7	4	1	-	-
9873	38	5,4	31	4,4	21	3	27	3,8	2	0,3	11	1,6	1	0,1
9874	27	6,9	26	6,7	20	5,1	21	5,4	4	1	8	2,1	2	0,5
9875	65	10,4	45	7,2	15	2,4	39	6,2	5	0,8	7	1,1	4	0,6
9876	63	8,4	77	10,3	32	4,3	45	6	14	1,9	11	1,5	3	0,4
9877	55	7,8	35	4,9	34	4,8	38	5,4	6	0,8	15	2,1	7	1
9878	24	3,5	50	7,3	12	1,7	22	3,2	8	1,2	11	1,6	2	0,3
9879	30	6,7	28	6,2	16	3,5	25	5,5	10	2,2	6	1,3	1	0,2
9880	48	6,5	55	7,5	13	1,8	30	4,1	9	1,2	12	1,6	-	-
9881	41	5	36	4,4	31	3,8	41	5	7	0,9	16	2	4	0,5
9882	73	13,2	29	5,2	20	3,6	28	5,1	2	0,4	16	2,9	2	0,4
9883	44	9,5	26	5,6	18	3,9	30	6,5	6	1,3	10	2,2	4	0,9
9884	48	7,4	27	4,2	17	2,6	26	4	4	0,6	13	2	3	0,5
9885	32	4,2	75	9,9	16	2,1	39	5,1	7	0,9	12	1,6	4	0,5
9886	34	4,6	68	9,3	16	2,2	37	5	10	1,4	7	1	5	0,7
9887	34	6,5	43	8,2	21	4	20	3,8	4	0,8	11	2,1	2	0,4

noch: Ergebnisse der Bundestagswahl 2021 im Wahlkreis 245 Nürnberg-Süd nach Wahlbezirken

Wahl- bez. im Wahl- kreis 245	von den gültigen Zweitstimmen entfielen auf													
	FREIE WÄHLER		ÖDP		Tierschutzpar- tei		BP		Die PARTEI		PIRATEN		NPD	
	Zahl	%	Zahl	%	Zahl	%	Zahl	%	Zahl	%	Zahl	%	Zahl	%
	47	48	49	50	51	52	53	54	55	56	57	58	59	60
9818	23	3,7	4	0,6	13	2,1	-	-	7	1,1	4	0,6	1	0,2
9819	16	3,6	4	0,9	13	2,9	1	0,2	3	0,7	5	1,1	1	0,2
9820	19	3,5	1	0,2	11	2,1	-	-	2	0,4	3	0,6	2	0,4
9821	24	5	2	0,4	10	2,1	-	-	3	0,6	3	0,6	-	-
9822	13	2,7	4	0,8	3	0,6	1	0,2	3	0,6	3	0,6	-	-
9823	15	3,3	3	0,7	4	0,9	1	0,2	2	0,4	4	0,9	-	-
9824	24	5,7	3	0,7	7	1,7	1	0,2	2	0,5	2	0,5	-	-
9825	14	3,3	-	-	6	1,4	2	0,5	2	0,5	1	0,2	-	-
9826	20	4,3	6	1,3	10	2,2	-	-	1	0,2	2	0,4	1	0,2
9827	15	3,3	4	0,9	17	3,8	1	0,2	8	1,8	2	0,4	2	0,4
9828	22	4,3	1	0,2	11	2,1	1	0,2	13	2,5	3	0,6	2	0,4
9829	15	4	3	0,8	2	0,5	-	-	2	0,5	-	-	-	-
9830	22	5,4	6	1,5	11	2,7	-	-	5	1,2	1	0,2	-	-
9831	20	3,1	5	0,8	9	1,4	1	0,2	-	-	2	0,3	1	0,2
9832	14	4,9	2	0,7	3	1	2	0,7	2	0,7	1	0,3	-	-
9833	10	2,1	2	0,4	5	1	-	-	6	1,3	2	0,4	3	0,6
9834	15	3	-	-	8	1,6	-	-	3	0,6	3	0,6	1	0,2
9835	42	5,1	2	0,2	16	1,9	4	0,5	8	1	5	0,6	1	0,1
9836	24	3,6	4	0,6	12	1,8	5	0,7	4	0,6	2	0,3	1	0,1
9837	34	4,4	5	0,6	10	1,3	1	0,1	9	1,2	2	0,3	3	0,4
9838	29	3,9	2	0,3	10	1,3	1	0,1	7	0,9	4	0,5	-	-
9839	30	5,2	5	0,9	10	1,7	-	-	5	0,9	2	0,3	-	-
9840	26	4	8	1,2	8	1,2	-	-	2	0,3	1	0,2	-	-
9841	16	3,7	5	1,2	4	0,9	5	1,2	4	0,9	1	0,2	-	-
9842	13	2,7	6	1,2	3	0,6	1	0,2	2	0,4	3	0,6	-	-
9843	11	1,8	5	0,8	12	2	1	0,2	1	0,2	2	0,3	-	-
9844	22	5	3	0,7	8	1,8	1	0,2	4	0,9	-	-	-	-
9845	35	8	2	0,5	2	0,5	-	-	2	0,5	2	0,5	-	-
9846	12	2,5	13	2,7	6	1,2	3	0,6	5	1	-	-	-	-
9847	15	3,2	3	0,6	10	2,2	3	0,6	1	0,2	-	-	-	-
9848	18	3,4	3	0,6	4	0,7	2	0,4	2	0,4	3	0,6	-	-
9849	9	2,2	1	0,2	5	1,2	-	-	1	0,2	1	0,2	-	-
9850	19	4	3	0,6	1	0,2	-	-	2	0,4	1	0,2	-	-
9851	18	3,7	9	1,9	3	0,6	1	0,2	2	0,4	-	-	-	-
9852	15	2,6	1	0,2	9	1,6	-	-	4	0,7	1	0,2	2	0,3
9853	18	3,5	8	1,6	7	1,4	1	0,2	4	0,8	-	-	-	-
9854	17	3,9	10	2,3	6	1,4	-	-	1	0,2	-	-	-	-
9855	14	3,4	16	3,9	5	1,2	2	0,5	3	0,7	1	0,2	1	0,2
9856	24	5,3	16	3,5	4	0,9	1	0,2	1	0,2	-	-	1	0,2
9857	21	3,1	2	0,3	16	2,3	-	-	9	1,3	9	1,3	1	0,1
9858	23	4,7	5	1	13	2,7	-	-	11	2,2	6	1,2	-	-
9859	30	3,8	3	0,4	14	1,8	-	-	20	2,5	10	1,3	-	-
9860	31	3,5	9	1	18	2	1	0,1	14	1,6	11	1,2	-	-
9861	15	2,5	6	1	21	3,6	1	0,2	8	1,4	2	0,3	1	0,2
9862	25	4,1	4	0,7	14	2,3	1	0,2	6	1	4	0,7	-	-
9863	23	2,7	7	0,8	29	3,4	1	0,1	9	1	7	0,8	1	0,1
9864	24	3,7	3	0,5	18	2,8	-	-	5	0,8	5	0,8	1	0,2
9865	21	4,4	4	0,8	10	2,1	-	-	2	0,4	7	1,5	-	-
9866	36	4,8	2	0,3	13	1,7	2	0,3	18	2,4	11	1,5	-	-
9867	13	2,3	6	1,1	11	2	-	-	5	0,9	4	0,7	-	-
9868	20	3,2	2	0,3	15	2,4	-	-	3	0,5	6	1	-	-
9869	17	3,8	4	0,9	8	1,8	-	-	3	0,7	3	0,7	1	0,2
9870	22	3,5	2	0,3	9	1,4	-	-	6	1	4	0,6	2	0,3
9871	23	3,5	3	0,5	8	1,2	1	0,2	2	0,3	1	0,2	-	-
9872	18	4,4	1	0,2	4	1	-	-	2	0,5	5	1,2	-	-
9873	18	2,5	1	0,1	6	0,8	1	0,1	1	0,1	2	0,3	-	-
9874	16	4,1	2	0,5	11	2,8	-	-	1	0,3	3	0,8	-	-
9875	29	4,6	1	0,2	8	1,3	1	0,2	2	0,3	5	0,8	1	0,2
9876	37	4,9	7	0,9	15	2	-	-	7	0,9	7	0,9	-	-
9877	30	4,2	3	0,4	10	1,4	1	0,1	5	0,7	5	0,7	1	0,1
9878	23	3,3	5	0,7	4	0,6	1	0,1	3	0,4	2	0,3	-	-
9879	21	4,6	6	1,3	7	1,5	-	-	2	0,4	4	0,9	2	0,4
9880	27	3,7	5	0,7	8	1,1	-	-	4	0,5	-	-	-	-
9881	29	3,6	3	0,4	10	1,2	-	-	4	0,5	4	0,5	2	0,2
9882	23	4,1	-	-	11	2	1	0,2	-	-	1	0,2	-	-
9883	24	5,1	3	0,6	9	1,9	-	-	9	1,9	-	-	1	0,2
9884	18	2,8	3	0,5	8	1,2	1	0,2	7	1,1	2	0,3	2	0,3
9885	32	4,2	-	-	19	2,5	1	0,1	9	1,2	4	0,5	-	-
9886	27	3,7	5	0,7	4	0,5	1	0,1	8	1,1	4	0,5	-	-
9887	19	3,6	1	0,2	7	1,3	1	0,2	4	0,8	1	0,2	2	0,4

noch: Ergebnisse der Bundestagswahl 2021 im Wahlkreis 245 Nürnberg-Süd nach Wahlbezirken

Wahl- bez. im Wahl- kreis 245	noch: von den gültigen Zweitstimmen entfielen auf															
	V-Partei		Gesundheits- forschung		MLPD		DKP		dieBasis		Bündnis C		III. WEG		du.	
	Zahl	%	Zahl	%	Zahl	%	Zahl	%	Zahl	%	Zahl	%	Zahl	%	Zahl	%
	61	62	63	64	65	66	67	68	69	70	71	72	73	74	75	76
9818	1	0,2	-	-	-	-	1	0,2	11	1,8	-	-	1	0,2	-	-
9819	3	0,7	2	0,5	-	-	-	-	5	1,1	-	-	1	0,2	2	0,5
9820	-	-	1	0,2	-	-	-	-	9	1,7	3	0,6	-	-	-	-
9821	-	-	1	0,2	-	-	-	-	7	1,5	-	-	-	-	1	0,2
9822	-	-	2	0,4	-	-	-	-	16	3,3	2	0,4	-	-	-	-
9823	1	0,2	1	0,2	-	-	-	-	3	0,7	2	0,4	-	-	-	-
9824	-	-	1	0,2	-	-	-	-	5	1,2	-	-	-	-	1	0,2
9825	-	-	1	0,2	-	-	-	-	4	0,9	-	-	-	-	-	-
9826	-	-	-	-	-	-	-	-	4	0,9	2	0,4	-	-	1	0,2
9827	-	-	1	0,2	-	-	-	-	2	0,4	1	0,2	2	0,4	-	-
9828	1	0,2	1	0,2	-	-	-	-	4	0,8	1	0,2	-	-	1	0,2
9829	1	0,3	-	-	-	-	-	-	8	2,2	-	-	-	-	-	-
9830	-	-	1	0,2	-	-	-	-	8	2	-	-	-	-	-	-
9831	-	-	1	0,2	-	-	-	-	8	1,2	1	0,2	1	0,2	-	-
9832	1	0,3	-	-	-	-	1	0,3	3	1	-	-	-	-	-	-
9833	-	-	2	0,4	-	-	-	-	2	0,4	-	-	-	-	-	-
9834	1	0,2	-	-	-	-	-	-	4	0,8	1	0,2	1	0,2	1	0,2
9835	3	0,4	3	0,4	-	-	-	-	9	1,1	1	0,1	-	-	-	-
9836	-	-	-	-	1	0,1	-	-	10	1,5	-	-	-	-	-	-
9837	4	0,5	3	0,4	-	-	-	-	15	1,9	1	0,1	-	-	1	0,1
9838	3	0,4	1	0,1	-	-	-	-	9	1,2	2	0,3	1	0,1	1	0,1
9839	1	0,2	3	0,5	-	-	2	0,3	5	0,9	-	-	-	-	-	-
9840	-	-	-	-	-	-	-	-	12	1,9	-	-	-	-	-	-
9841	-	-	1	0,2	-	-	-	-	9	2,1	-	-	-	-	-	-
9842	-	-	1	0,2	-	-	-	-	4	0,8	-	-	-	-	-	-
9843	-	-	1	0,2	-	-	-	-	8	1,3	-	-	1	0,2	-	-
9844	-	-	-	-	-	-	1	0,2	9	2,1	1	0,2	-	-	1	0,2
9845	2	0,5	1	0,2	-	-	-	-	5	1,1	-	-	1	0,2	1	0,2
9846	-	-	-	-	-	-	-	-	7	1,5	-	-	-	-	-	-
9847	-	-	-	-	-	-	-	-	6	1,3	2	0,4	-	-	-	-
9848	-	-	-	-	-	-	-	-	5	0,9	2	0,4	-	-	-	-
9849	-	-	-	-	-	-	-	-	-	-	3	0,7	-	-	1	0,2
9850	-	-	-	-	-	-	-	-	4	0,8	-	-	-	-	-	-
9851	1	0,2	3	0,6	-	-	-	-	7	1,4	-	-	-	-	-	-
9852	-	-	-	-	-	-	-	-	10	1,7	1	0,2	-	-	-	-
9853	1	0,2	1	0,2	-	-	-	-	5	1	-	-	-	-	-	-
9854	-	-	-	-	-	-	-	-	2	0,5	1	0,2	-	-	-	-
9855	-	-	-	-	1	0,2	-	-	10	2,4	-	-	-	-	-	-
9856	1	0,2	3	0,7	-	-	-	-	4	0,9	-	-	-	-	-	-
9857	4	0,6	3	0,4	-	-	1	0,1	12	1,7	1	0,1	1	0,1	-	-
9858	2	0,4	2	0,4	-	-	-	-	6	1,2	1	0,2	-	-	-	-
9859	2	0,3	-	-	-	-	3	0,4	3	0,4	-	-	-	-	1	0,1
9860	4	0,4	-	-	-	-	1	0,1	16	1,8	1	0,1	-	-	1	0,1
9861	-	-	1	0,2	-	-	-	-	9	1,5	-	-	-	-	1	0,2
9862	-	-	2	0,3	-	-	1	0,2	11	1,8	1	0,2	-	-	-	-
9863	-	-	-	-	1	0,1	1	0,1	8	0,9	-	-	-	-	1	0,1
9864	2	0,3	2	0,3	2	0,3	-	-	6	0,9	-	-	-	-	1	0,2
9865	-	-	-	-	-	-	-	-	6	1,3	-	-	-	-	2	0,4
9866	1	0,1	2	0,3	-	-	-	-	14	1,9	1	0,1	-	-	-	-
9867	1	0,2	2	0,4	-	-	-	-	-	-	-	-	-	-	1	0,2
9868	3	0,5	2	0,3	1	0,2	-	-	10	1,6	-	-	-	-	1	0,2
9869	-	-	2	0,5	-	-	-	-	10	2,3	1	0,2	-	-	-	-
9870	-	-	1	0,2	-	-	-	-	4	0,6	-	-	1	0,2	1	0,2
9871	-	-	-	-	-	-	-	-	7	1,1	2	0,3	-	-	-	-
9872	-	-	2	0,5	-	-	-	-	4	1	-	-	-	-	-	-
9873	-	-	2	0,3	-	-	-	-	9	1,3	-	-	-	-	-	-
9874	-	-	1	0,3	-	-	-	-	8	2,1	-	-	-	-	-	-
9875	2	0,3	1	0,2	-	-	-	-	6	1	2	0,3	-	-	2	0,3
9876	1	0,1	-	-	-	-	-	-	10	1,3	4	0,5	-	-	1	0,1
9877	2	0,3	2	0,3	-	-	-	-	13	1,8	1	0,1	-	-	3	0,4
9878	-	-	-	-	-	-	-	-	9	1,3	-	-	-	-	-	-
9879	-	-	1	0,2	-	-	-	-	7	1,5	-	-	-	-	1	0,2
9880	1	0,1	-	-	-	-	-	-	11	1,5	1	0,1	-	-	-	-
9881	2	0,2	4	0,5	-	-	-	-	15	1,8	-	-	-	-	-	-
9882	-	-	1	0,2	-	-	-	-	11	2	-	-	-	-	2	0,4
9883	-	-	1	0,2	-	-	1	0,2	9	1,9	-	-	-	-	2	0,4
9884	1	0,2	-	-	-	-	-	-	12	1,8	-	-	1	0,2	-	-
9885	-	-	1	0,1	-	-	-	-	11	1,4	-	-	-	-	-	-
9886	1	0,1	1	0,1	-	-	-	-	5	0,7	7	1	-	-	-	-
9887	-	-	5	0,9	-	-	1	0,2	4	0,8	1	0,2	-	-	2	0,4

noch: Ergebnisse der Bundestagswahl 2021 im Wahlkreis 245 Nürnberg-Nord nach Wahlbezirken

Wahl- bez. im Wahl- kreis 245	noch: von den gültigen Zweitstimmen entfielen auf									
	LKR		Die Humanis- ten		Team Toden- höfer		UNABHÄNGI- GE		Volt	
	Zahl	%	Zahl	%	Zahl	%	Zahl	%	Zahl	%
	77	78	79	80	81	82	83	84	85	86
9818	-	-	-	-	1	0,2	3	0,5	-	-
9819	-	-	-	-	9	2	1	0,2	4	0,9
9820	1	0,2	1	0,2	3	0,6	1	0,2	-	-
9821	-	-	2	0,4	-	-	-	-	-	-
9822	-	-	1	0,2	7	1,5	1	0,2	5	1
9823	-	-	-	-	2	0,4	2	0,4	1	0,2
9824	-	-	-	-	2	0,5	1	0,2	1	0,2
9825	-	-	-	-	1	0,2	-	-	-	-
9826	-	-	-	-	3	0,6	1	0,2	-	-
9827	-	-	-	-	2	0,4	2	0,4	1	0,2
9828	-	-	-	-	4	0,8	1	0,2	1	0,2
9829	-	-	-	-	1	0,3	-	-	-	-
9830	-	-	-	-	3	0,7	-	-	1	0,2
9831	2	0,3	2	0,3	4	0,6	-	-	5	0,8
9832	-	-	-	-	3	1	1	0,3	-	-
9833	-	-	2	0,4	1	0,2	-	-	1	0,2
9834	-	-	-	-	3	0,6	2	0,4	3	0,6
9835	1	0,1	2	0,2	6	0,7	-	-	2	0,2
9836	-	-	-	-	1	0,1	2	0,3	1	0,1
9837	-	-	2	0,3	14	1,8	3	0,4	1	0,1
9838	-	-	-	-	1	0,1	1	0,1	1	0,1
9839	-	-	-	-	2	0,3	-	-	3	0,5
9840	-	-	1	0,2	1	0,2	-	-	3	0,5
9841	-	-	-	-	1	0,2	-	-	5	1,2
9842	-	-	-	-	2	0,4	-	-	-	-
9843	1	0,2	-	-	4	0,7	1	0,2	-	-
9844	-	-	-	-	2	0,5	1	0,2	-	-
9845	1	0,2	-	-	-	-	-	-	-	-
9846	1	0,2	-	-	2	0,4	4	0,8	2	0,4
9847	-	-	-	-	4	0,9	1	0,2	-	-
9848	-	-	-	-	1	0,2	1	0,2	1	0,2
9849	-	-	1	0,2	-	-	-	-	-	-
9850	-	-	-	-	2	0,4	-	-	1	0,2
9851	-	-	-	-	-	-	-	-	2	0,4
9852	-	-	2	0,3	2	0,3	1	0,2	1	0,2
9853	-	-	-	-	1	0,2	-	-	2	0,4
9854	-	-	2	0,5	3	0,7	-	-	1	0,2
9855	1	0,2	-	-	-	-	-	-	1	0,2
9856	-	-	-	-	-	-	4	0,9	-	-
9857	-	-	1	0,1	13	1,9	2	0,3	-	-
9858	-	-	-	-	3	0,6	-	-	5	1
9859	-	-	-	-	6	0,8	5	0,6	8	1
9860	-	-	-	-	11	1,2	2	0,2	8	0,9
9861	-	-	2	0,3	3	0,5	2	0,3	2	0,3
9862	-	-	1	0,2	8	1,3	1	0,2	1	0,2
9863	-	-	-	-	14	1,6	2	0,2	2	0,2
9864	1	0,2	-	-	10	1,5	-	-	3	0,5
9865	-	-	1	0,2	5	1,1	-	-	2	0,4
9866	-	-	2	0,3	6	0,8	2	0,3	5	0,7
9867	-	-	2	0,4	5	0,9	-	-	-	-
9868	2	0,3	1	0,2	9	1,4	-	-	-	-
9869	-	-	-	-	1	0,2	1	0,2	-	-
9870	-	-	-	-	6	1	1	0,2	1	0,2
9871	-	-	1	0,2	5	0,8	-	-	1	0,2
9872	-	-	-	-	-	-	1	0,2	-	-
9873	-	-	-	-	1	0,1	1	0,1	1	0,1
9874	-	-	-	-	2	0,5	1	0,3	2	0,5
9875	-	-	-	-	3	0,5	1	0,2	2	0,3
9876	-	-	1	0,1	6	0,8	4	0,5	1	0,1
9877	-	-	-	-	4	0,6	-	-	3	0,4
9878	-	-	1	0,1	1	0,1	-	-	2	0,3
9879	-	-	-	-	1	0,2	1	0,2	1	0,2
9880	-	-	-	-	2	0,3	1	0,1	1	0,1
9881	-	-	-	-	2	0,2	2	0,2	2	0,2
9882	-	-	-	-	3	0,5	2	0,4	1	0,2
9883	-	-	-	-	1	0,2	1	0,2	1	0,2
9884	-	-	-	-	-	-	1	0,2	2	0,3
9885	1	0,1	-	-	3	0,4	1	0,1	2	0,3
9886	-	-	-	-	10	1,4	2	0,3	3	0,4
9887	1	0,2	2	0,4	4	0,8	1	0,2	1	0,2

Ergebnisse der Bundestagswahl 2021 im Wahlkreis 245 Nürnberg-Süd nach Wahlbezirken

Wahlbezirke im Wahlkreis 245 Nürnberg-Süd	Wahlberechtigte			Wähler/innen		Wahl- betei- ligung 2)	ungültige		gültige	
	insge- samt 1)	dar. mit Wahl- schein		insge- samt 1)	dar. mit WS		Erst-	Zwei-	Erst-	Zwei-
		Zahl	%			Stimmen				
	1	2	3	4	5	6	7	8	9	10
9888 BW 9888	-	-		392	392		1	1	391	391
9889 BW 9889	-	-		627	627		1	-	626	627
9890 BW 9890	-	-		682	682		5	5	677	677
9891 BW 9891	-	-		409	409		2	1	407	408
9892 BW 9892	-	-		588	588		3	2	585	586
9893 BW 9893	-	-		706	706		13	1	693	705
9894 BW 9894	-	-		753	753		5	1	748	752
9895 BW 9895	-	-		555	555		4	3	551	552
9896 BW 9896	-	-		575	575		7	3	568	572
9897 BW 9897	-	-		516	516		3	1	513	515
9898 BW 9898	-	-		614	614		8	4	606	610
9971 BW 9899	-	-		970	970		25	25	945	945
9972 BW 9900	-	-		875	875		4	3	871	872
9973 BW 9901	-	-		714	714		5	2	709	712
9974 BW 9902	-	-		920	920		4	4	916	916
9975 BW 9903	-	-		942	942		3	3	939	939
9976 BW 9904	-	-		513	513		5	4	508	509
9977 BW 9905	-	-		452	452		2	-	450	452
9978 BW 9906	-	-		508	508		4	2	504	506
9979 BW 9907	-	-		634	634		5	4	629	630
9980 BW 9908	-	-		547	547		4	4	543	543
9981 BW 9909	-	-		530	530		2	1	528	529
9982 BW 9910	-	-		514	514		3	2	511	512
9983 BW 9911	-	-		548	548		5	3	543	545
9984 BW 9912	-	-		646	646		5	5	641	641
9985 BW 9913	-	-		655	655		3	3	652	652
9986 BW 9914	-	-		658	658		5	6	653	652
9987 BW 9915	-	-		696	696		4	2	692	694
9988 BW 9916	-	-		717	717		3	1	714	716
9989 BW 9917	-	-		806	806		-	-	806	806
9990 BW 9918	-	-		748	748		3	2	745	746
9991 BW 9919	-	-		824	824		5	4	819	820
Wahlkreis Nürnberg-Süd (245), Urnenwahl				59260	950		614	536	58646	58724
Wahlkreis Nürnberg-Süd (245), Briefwahl				70300	70300		523	311	69777	69989
Wahlkreis Nürnberg-Süd (245), insgesamt	177316	76262	43	129560	71250	73,3	1137	847	128423	128713

1) Wahlberechtigte inklusive Fälle nach § 25 BWO

2) Wahlbeteiligung in den Urnenwahlbezirken mit Briefwahlfaktor

noch: Ergebnisse der Bundestagswahl 2021 im Wahlkreis 245 Nürnberg-Süd nach Wahlbezirken

Wahl- bez. im Wahl- kreis 245	gültige Erststimmen für								gültige Zweitstimmen für													
	CSU		SPD		GRÜNE		Sonstige		CSU		SPD		GRÜNE		FDP		AfD		DIE LINKE		Sonstige	
	Zahl	%	Zahl	%	Zahl	%	Zahl	%	Zahl	%	Zahl	%	Zahl	%	Zahl	%	Zahl	%	Zahl	%	Zahl	%
	11	12	13	14	15	16	17	18	19	20	21	22	23	24	25	26	27	28	29	30	31	32
9888	138	35,3	82	21	68	17,4	103	26,3	107	27,4	84	21,5	73	18,7	53	13,6	18	4,6	7	1,8	49	12,5
9889	222	35,5	163	26	80	12,8	161	25,7	199	31,7	164	26,2	93	14,8	43	6,9	52	8,3	17	2,7	59	9,4
9890	259	38,3	169	25	86	12,7	163	24,1	225	33,2	165	24,4	96	14,2	59	8,7	36	5,3	16	2,4	80	11,8
9891	147	36,1	98	24,1	64	15,7	98	24,1	124	30,4	96	23,5	68	16,7	46	11,3	23	5,6	16	3,9	35	8,6
9892	245	41,9	115	19,7	107	18,3	118	20,2	203	34,6	103	17,6	114	19,5	55	9,4	33	5,6	20	3,4	58	9,9
9893	250	36,1	164	23,7	26	3,8	253	36,5	228	32,3	164	23,3	55	7,8	74	10,5	101	14,3	27	3,8	56	7,9
9894	292	39	175	23,4	83	11,1	198	26,5	262	34,8	169	22,5	91	12,1	55	7,3	56	7,4	23	3,1	96	12,8
9895	116	21,1	141	25,6	112	20,3	182	33	105	19	128	23,2	139	25,2	39	7,1	31	5,6	37	6,7	73	13,2
9896	170	29,9	150	26,4	113	19,9	135	23,8	151	26,4	137	24	121	21,2	37	6,5	32	5,6	36	6,3	58	10,1
9897	108	21,1	166	32,4	81	15,8	158	30,8	97	18,8	142	27,6	89	17,3	38	7,4	34	6,6	35	6,8	80	15,5
9898	181	29,9	162	26,7	92	15,2	171	28,2	158	25,9	149	24,4	116	19	40	6,6	41	6,7	35	5,7	71	11,6
9971	391	41,4	208	22	131	13,9	215	22,8	337	35,7	194	20,5	153	16,2	101	10,7	61	6,5	16	1,7	83	8,8
9972	304	34,9	245	28,1	71	8,2	251	28,8	278	31,9	217	24,9	89	10,2	56	6,4	77	8,8	35	4	120	13,8
9973	254	35,8	179	25,2	72	10,2	204	28,8	225	31,6	186	26,1	73	10,3	53	7,4	60	8,4	27	3,8	88	12,4
9974	281	30,7	251	27,4	139	15,2	245	26,7	250	27,3	208	22,7	160	17,5	87	9,5	70	7,6	16	1,7	125	13,6
9975	311	33,1	241	25,7	124	13,2	263	28	273	29,1	234	24,9	139	14,8	91	9,7	62	6,6	27	2,9	113	12
9976	222	43,7	110	21,7	57	11,2	119	23,4	208	40,9	95	18,7	67	13,2	34	6,7	39	7,7	10	2	56	11
9977	146	32,4	112	24,9	73	16,2	119	26,4	125	27,7	109	24,1	77	17	38	8,4	39	8,6	17	3,8	47	10,4
9978	178	35,3	114	22,6	59	11,7	153	30,4	145	28,7	123	24,3	68	13,4	53	10,5	30	5,9	20	4	67	13,2
9979	258	41	142	22,6	79	12,6	150	23,8	221	35,1	143	22,7	96	15,2	67	10,6	37	5,9	9	1,4	57	9
9980	204	37,6	126	23,2	82	15,1	131	24,1	167	30,8	107	19,7	100	18,4	57	10,5	36	6,6	17	3,1	59	10,9
9981	209	39,6	144	27,3	60	11,4	115	21,8	188	35,5	121	22,9	65	12,3	62	11,7	15	2,8	21	4	57	10,8
9982	160	31,3	112	21,9	96	18,8	143	28	131	25,6	111	21,7	104	20,3	58	11,3	23	4,5	20	3,9	65	12,7
9983	194	35,7	114	21	67	12,3	168	30,9	170	31,2	103	18,9	72	13,2	59	10,8	39	7,2	31	5,7	71	13
9984	244	38,1	181	28,2	69	10,8	147	22,9	215	33,5	155	24,2	99	15,4	46	7,2	33	5,1	22	3,4	71	11,1
9985	234	35,9	171	26,2	88	13,5	159	24,4	208	31,9	160	24,5	115	17,6	48	7,4	42	6,4	18	2,8	61	9,4
9986	255	39,1	152	23,3	91	13,9	155	23,7	216	33,1	142	21,8	107	16,4	62	9,5	30	4,6	26	4	69	10,6
9987	216	31,2	184	26,6	124	17,9	168	24,3	189	27,2	148	21,3	154	22,2	66	9,5	38	5,5	19	2,7	80	11,5
9988	268	37,5	164	23	113	15,8	169	23,7	229	32	149	20,8	129	18	85	11,9	36	5	9	1,3	79	11
9989	315	39,1	203	25,2	106	13,2	182	22,6	255	31,6	174	21,6	136	16,9	74	9,2	57	7,1	28	3,5	82	10,2
9990	232	31,1	186	25	143	19,2	184	24,7	192	25,7	170	22,8	153	20,5	85	11,4	32	4,3	21	2,8	93	12,5
9991	311	38	219	26,7	94	11,5	195	23,8	280	34,1	184	22,4	115	14	80	9,8	63	7,7	13	1,6	85	10,4
Urne	18919	32,3	14083	24,0	6225	10,6	19419	33,1	16804	28,6	12970	22,1	6932	11,8	5365	9,1	7946	13,5	2469	4,2	6238	10,6
Brief	25273	36,2	17015	24,4	9341	13,4	18148	26,0	21859	31,2	16225	23,2	10755	15,4	6130	8,8	4955	7,1	2424	3,5	7641	10,9
insgesamt.	44192	34,4	31098	24,2	15566	12,1	37567	29,3	38663	30	29195	22,7	17687	13,7	11495	8,9	12901	10	4893	3,8	13879	10,8

noch: Ergebnisse der Bundestagswahl 2021 im Wahlkreis 245 Nürnberg-Süd nach Wahlbezirken

Wahl- bez. im Wahl- kreis 245	von den gültigen Erststimmen entfielen auf													
	AfD		FDP		DIE LINKE		FREIE WÄHLER		ÖDP		dieBasis		Volt	
	Zahl	%	Zahl	%	Zahl	%	Zahl	%	Zahl	%	Zahl	%	Zahl	%
	33	34	35	36	37	38	39	40	41	42	43	44	45	46
9888	18	4,6	41	10,5	13	3,3	22	5,6	1	0,3	5	1,3	3	0,8
9889	58	9,3	45	7,2	16	2,6	23	3,7	9	1,4	3	0,5	7	1,1
9890	39	5,8	49	7,2	23	3,4	34	5	11	1,6	5	0,7	2	0,3
9891	21	5,2	36	8,8	17	4,2	10	2,5	4	1	8	2	2	0,5
9892	28	4,8	37	6,3	20	3,4	16	2,7	6	1	7	1,2	4	0,7
9893	105	15,2	66	9,5	26	3,8	26	3,8	16	2,3	10	1,4	4	0,6
9894	55	7,4	45	6	28	3,7	39	5,2	9	1,2	17	2,3	5	0,7
9895	31	5,6	39	7,1	60	10,9	27	4,9	11	2	6	1,1	8	1,5
9896	29	5,1	27	4,8	31	5,5	25	4,4	13	2,3	6	1,1	4	0,7
9897	34	6,6	34	6,6	39	7,6	27	5,3	15	2,9	4	0,8	5	1
9898	38	6,3	34	5,6	46	7,6	30	5	3	0,5	12	2	8	1,3
9971	64	6,8	67	7,1	19	2	46	4,9	1	0,1	16	1,7	2	0,2
9972	74	8,5	42	4,8	35	4	70	8	8	0,9	20	2,3	2	0,2
9973	57	8	45	6,3	21	3	51	7,2	4	0,6	25	3,5	1	0,1
9974	69	7,5	63	6,9	18	2	67	7,3	8	0,9	13	1,4	7	0,8
9975	66	7	53	5,6	29	3,1	77	8,2	11	1,2	18	1,9	9	1
9976	35	6,9	23	4,5	10	2	27	5,3	5	1	17	3,3	2	0,4
9977	35	7,8	30	6,7	10	2,2	27	6	7	1,6	10	2,2	-	-
9978	29	5,8	38	7,5	27	5,4	37	7,3	7	1,4	10	2	5	1
9979	37	5,9	41	6,5	8	1,3	42	6,7	5	0,8	16	2,5	1	0,2
9980	35	6,4	34	6,3	12	2,2	28	5,2	7	1,3	14	2,6	1	0,2
9981	22	4,2	40	7,6	12	2,3	29	5,5	3	0,6	8	1,5	1	0,2
9982	19	3,7	46	9	25	4,9	36	7	3	0,6	11	2,2	3	0,6
9983	40	7,4	34	6,3	28	5,2	44	8,1	5	0,9	13	2,4	4	0,7
9984	24	3,7	30	4,7	19	3	39	6,1	10	1,6	23	3,6	2	0,3
9985	43	6,6	44	6,7	16	2,5	35	5,4	7	1,1	12	1,8	2	0,3
9986	32	4,9	41	6,3	27	4,1	42	6,4	4	0,6	7	1,1	2	0,3
9987	33	4,8	37	5,3	23	3,3	42	6,1	8	1,2	23	3,3	2	0,3
9988	37	5,2	45	6,3	19	2,7	37	5,2	8	1,1	21	2,9	2	0,3
9989	47	5,8	41	5,1	18	2,2	45	5,6	9	1,1	22	2,7	-	-
9990	31	4,2	48	6,4	19	2,6	40	5,4	9	1,2	33	4,4	4	0,5
9991	57	7	50	6,1	18	2,2	43	5,3	3	0,4	21	2,6	3	0,4
Urne	8120	13,8	4292	7,3	2581	4,4	2455	4,2	602	1,0	1168	2,0	201	0,3
Brief	5003	7,2	4485	6,4	2603	3,7	3442	4,9	960	1,4	1323	1,9	332	0,5
insgesamt.	13123	10,2	8777	6,8	5184	4	5897	4,6	1562	1,2	2491	1,9	533	0,4

noch: Ergebnisse der Bundestagswahl 2021 im Wahlkreis 245 Nürnberg-Süd nach Wahlbezirken

Wahlbez. im Wahlkreis 245	von den gültigen Zweitstimmen entfielen auf													
	FREIE WÄHLER		ÖDP		Tierschutzpartei		BP		Die PARTEI		PIRATEN		NPD	
	Zahl	%	Zahl	%	Zahl	%	Zahl	%	Zahl	%	Zahl	%	Zahl	%
	47	48	49	50	51	52	53	54	55	56	57	58	59	60
9888	25	6,4	1	0,3	1	0,3	5	1,3	3	0,8	2	0,5	-	-
9889	21	3,3	7	1,1	14	2,2	2	0,3	1	0,2	3	0,5	-	-
9890	29	4,3	3	0,4	14	2,1	-	-	7	1	6	0,9	-	-
9891	11	2,7	2	0,5	6	1,5	-	-	3	0,7	-	-	2	0,5
9892	18	3,1	3	0,5	10	1,7	2	0,3	4	0,7	5	0,9	-	-
9893	18	2,6	3	0,4	12	1,7	-	-	6	0,9	2	0,3	2	0,3
9894	32	4,3	3	0,4	14	1,9	-	-	7	0,9	3	0,4	-	-
9895	20	3,6	2	0,4	14	2,5	1	0,2	5	0,9	4	0,7	2	0,4
9896	19	3,3	5	0,9	5	0,9	-	-	7	1,2	5	0,9	-	-
9897	27	5,2	5	1	10	1,9	-	-	4	0,8	9	1,7	2	0,4
9898	15	2,5	1	0,2	12	2	1	0,2	7	1,1	6	1	1	0,2
9971	40	4,2	-	-	14	1,5	3	0,3	4	0,4	1	0,1	1	0,1
9972	43	4,9	3	0,3	20	2,3	6	0,7	10	1,1	6	0,7	1	0,1
9973	37	5,2	1	0,1	9	1,3	1	0,1	4	0,6	4	0,6	-	-
9974	45	4,9	2	0,2	20	2,2	4	0,4	10	1,1	8	0,9	1	0,1
9975	52	5,5	5	0,5	19	2	-	-	8	0,9	4	0,4	2	0,2
9976	16	3,1	5	1	10	2	1	0,2	6	1,2	2	0,4	-	-
9977	18	4	4	0,9	7	1,5	-	-	2	0,4	4	0,9	-	-
9978	32	6,3	-	-	10	2	1	0,2	4	0,8	3	0,6	-	-
9979	23	3,7	-	-	9	1,4	1	0,2	3	0,5	1	0,2	-	-
9980	24	4,4	5	0,9	5	0,9	1	0,2	1	0,2	2	0,4	2	0,4
9981	19	3,6	3	0,6	10	1,9	-	-	4	0,8	2	0,4	-	-
9982	25	4,9	3	0,6	6	1,2	1	0,2	5	1	5	1	1	0,2
9983	29	5,3	2	0,4	8	1,5	4	0,7	5	0,9	3	0,6	-	-
9984	28	4,4	1	0,2	5	0,8	-	-	2	0,3	4	0,6	-	-
9985	29	4,4	4	0,6	4	0,6	1	0,2	1	0,2	4	0,6	-	-
9986	32	4,9	3	0,5	9	1,4	2	0,3	5	0,8	1	0,2	-	-
9987	24	3,5	6	0,9	10	1,4	3	0,4	2	0,3	4	0,6	1	0,1
9988	33	4,6	6	0,8	7	1	-	-	4	0,6	3	0,4	-	-
9989	33	4,1	5	0,6	8	1	3	0,4	8	1	1	0,1	1	0,1
9990	34	4,6	3	0,4	5	0,7	-	-	5	0,7	3	0,4	-	-
9991	37	4,5	1	0,1	11	1,3	1	0,1	3	0,4	4	0,5	-	-
Urne	1708	2,9	278	0,5	725	1,2	68	0,1	485	0,8	354	0,6	86	0,1
Brief	2725	3,9	432	0,6	1121	1,6	117	0,2	533	0,8	387	0,6	67	0,1
insgesamt.	4433	3,4	710	0,6	1846	1,4	185	0,1	1018	0,8	741	0,6	153	0,1

noch: Ergebnisse der Bundestagswahl 2021 im Wahlkreis 245 Nürnberg-Süd nach Wahlbezirken

Wahl- bez. im Wahl- kreis 245	noch: von den gültigen Zweitstimmen entfielen auf															
	V-Partei		Gesundheits- forschung		MLPD		DKP		dieBasis		Bündnis C		III. WEG		du.	
	Zahl	%	Zahl	%	Zahl	%	Zahl	%	Zahl	%	Zahl	%	Zahl	%	Zahl	%
	61	62	63	64	65	66	67	68	69	70	71	72	73	74	75	76
9888	2	0,5	-	-	-	-	3	0,8	2	0,5	-	-	-	-	-	-
9889	-	-	1	0,2	-	-	-	-	4	0,6	-	-	-	-	-	-
9890	1	0,1	1	0,1	-	-	-	-	6	0,9	2	0,3	-	-	-	-
9891	1	0,2	-	-	-	-	-	-	7	1,7	-	-	-	-	-	-
9892	-	-	-	-	-	-	-	-	6	1	-	-	-	-	1	0,2
9893	1	0,1	-	-	-	-	-	-	2	0,3	-	-	1	0,1	1	0,1
9894	1	0,1	-	-	-	-	-	-	20	2,7	-	-	-	-	2	0,3
9895	1	0,2	-	-	-	-	-	-	5	0,9	1	0,2	-	-	-	-
9896	1	0,2	-	-	-	-	1	0,2	4	0,7	-	-	-	-	-	-
9897	2	0,4	-	-	-	-	-	-	2	0,4	-	-	-	-	-	-
9898	-	-	5	0,8	-	-	2	0,3	8	1,3	-	-	1	0,2	-	-
9971	2	0,2	-	-	-	-	-	-	15	1,6	1	0,1	-	-	-	-
9972	2	0,2	1	0,1	-	-	3	0,3	15	1,7	1	0,1	-	-	-	-
9973	1	0,1	1	0,1	1	0,1	1	0,1	19	2,7	-	-	-	-	1	0,1
9974	2	0,2	1	0,1	-	-	-	-	18	2	-	-	-	-	-	-
9975	-	-	1	0,1	-	-	-	-	9	1	1	0,1	2	0,2	1	0,1
9976	2	0,4	3	0,6	-	-	-	-	9	1,8	-	-	1	0,2	-	-
9977	-	-	-	-	-	-	-	-	8	1,8	1	0,2	-	-	-	-
9978	1	0,2	-	-	-	-	-	-	9	1,8	2	0,4	1	0,2	1	0,2
9979	-	-	2	0,3	-	-	-	-	13	2,1	1	0,2	-	-	-	-
9980	2	0,4	1	0,2	-	-	-	-	13	2,4	1	0,2	-	-	-	-
9981	-	-	-	-	-	-	-	-	12	2,3	1	0,2	-	-	2	0,4
9982	1	0,2	-	-	-	-	-	-	9	1,8	-	-	-	-	-	-
9983	1	0,2	2	0,4	-	-	-	-	11	2	-	-	-	-	1	0,2
9984	1	0,2	-	-	-	-	-	-	19	3	1	0,2	2	0,3	-	-
9985	-	-	1	0,2	-	-	-	-	11	1,7	-	-	-	-	-	-
9986	-	-	1	0,2	1	0,2	1	0,2	8	1,2	1	0,2	-	-	-	-
9987	1	0,1	-	-	-	-	-	-	21	3	2	0,3	-	-	1	0,1
9988	1	0,1	1	0,1	-	-	-	-	17	2,4	-	-	1	0,1	-	-
9989	1	0,1	2	0,2	-	-	-	-	15	1,9	2	0,2	-	-	-	-
9990	-	-	-	-	-	-	-	-	36	4,8	-	-	-	-	-	-
9991	1	0,1	-	-	-	-	-	-	16	2	3	0,4	-	-	-	-
Urne	38	0,1	70	0,1	25	0,0	21	0,0	1253	2,1	44	0,1	48	0,1	29	0,0
Brief	99	0,1	119	0,2	10	0,0	27	0,0	1026	1,5	83	0,1	29	0,0	51	0,1
insgesamt.	137	0,1	189	0,1	35	-	48	-	2279	1,8	127	0,1	77	0,1	80	0,1

noch: Ergebnisse der Bundestagswahl 2021 im Wahlkreis 245 Nürnberg-Nord nach Wahlbezirken

Wahl- bez. im Wahl- kreis 245	noch: von den gültigen Zweitstimmen entfielen auf									
	LKR		Die Humanis- ten		Team Toden- höfer		UNABHÄNGI- GE		Volt	
	Zahl	%	Zahl	%	Zahl	%	Zahl	%	Zahl	%
	77	78	79	80	81	82	83	84	85	86
9888	-	-	-	-	3	0,8	2	0,5	-	-
9889	-	-	-	-	4	0,6	1	0,2	1	0,2
9890	-	-	-	-	7	1	3	0,4	1	0,1
9891	-	-	-	-	-	-	2	0,5	1	0,2
9892	-	-	-	-	7	1,2	-	-	2	0,3
9893	1	0,1	-	-	4	0,6	2	0,3	1	0,1
9894	2	0,3	1	0,1	5	0,7	2	0,3	4	0,5
9895	-	-	1	0,2	9	1,6	1	0,2	7	1,3
9896	-	-	2	0,3	6	1	1	0,2	2	0,3
9897	-	-	3	0,6	9	1,7	2	0,4	5	1
9898	-	-	1	0,2	8	1,3	2	0,3	1	0,2
9971	-	-	1	0,1	1	0,1	-	-	-	-
9972	-	-	2	0,2	4	0,5	1	0,1	2	0,2
9973	-	-	3	0,4	2	0,3	2	0,3	1	0,1
9974	-	-	3	0,3	3	0,3	4	0,4	4	0,4
9975	-	-	1	0,1	4	0,4	-	-	4	0,4
9976	-	-	-	-	-	-	1	0,2	-	-
9977	-	-	-	-	2	0,4	1	0,2	-	-
9978	-	-	-	-	-	-	-	-	3	0,6
9979	-	-	2	0,3	-	-	1	0,2	1	0,2
9980	-	-	1	0,2	-	-	-	-	1	0,2
9981	-	-	1	0,2	1	0,2	2	0,4	-	-
9982	-	-	-	-	5	1	2	0,4	2	0,4
9983	1	0,2	-	-	2	0,4	1	0,2	1	0,2
9984	-	-	1	0,2	2	0,3	3	0,5	2	0,3
9985	-	-	1	0,2	1	0,2	2	0,3	2	0,3
9986	-	-	-	-	3	0,5	1	0,2	1	0,2
9987	-	-	-	-	3	0,4	1	0,1	1	0,1
9988	-	-	-	-	3	0,4	1	0,1	2	0,3
9989	-	-	2	0,2	1	0,1	-	-	-	-
9990	-	-	3	0,4	2	0,3	-	-	2	0,3
9991	-	-	-	-	2	0,2	2	0,2	4	0,5
Urne	12	0,0	70	0,1	665	1,1	92	0,2	167	0,3
Brief	17	0,0	69	0,1	401	0,6	142	0,2	186	0,3
insgesamt.	29	-	139	0,1	1066	0,8	234	0,2	353	0,3

Ergebnisse der Bundestagswahl 2021 in Nürnberg nach Statistischen Bezirken

Ergebnisse der Bundestagswahl 2021 nach Statistischen Bezirken

Nürnberg Statistische Bezirke	Wahlberechtigte			Wähler/innen		Wahl- betei- ligung	ungültige		gültige	
	insge- samt ¹⁾	dar. mit Wahl- schein		insge- samt ¹⁾	dar. mit WS		% %	Erst-	Zwei-	Erst-
		Zahl	%			Stimmen		Stimmen		
	1	2	3	4	5	6	7	8	9	10
01 Altstadt, St. Lorenz	2 913	1 430	49,1	2 119	1 332	72,7	12	2	2 107	2 117
02 Marienvorstadt	1 092	507	46,4	828	463	75,8	6	7	822	821
03 Tafelhof	4 493	1 854	41,3	3 012	1 678	67,0	23	21	2 989	2 991
05 Himpfelshof	3 793	1 994	52,6	3 303	2 105	87,1	18	10	3 285	3 293
06 Altstadt, St. Sebald	6 322	3 363	53,2	5 093	3 190	80,6	26	17	5 067	5 076
07 St. Johannes	5 581	3 011	54,0	4 466	2 835	80,0	41	19	4 425	4 447
08 Pirckheimerstraße	5 103	2 507	49,1	4 041	2 422	79,2	42	32	3 999	4 009
09 Wöhrd	6 606	3 272	49,5	5 078	3 050	76,9	30	15	5 048	5 063
10 Ludwigsfeld	6 302	2 635	41,8	4 337	2 425	68,8	32	22	4 305	4 315
11 Glockenhof	10 075	4 424	43,9	7 017	4 126	69,6	52	26	6 965	6 991
12 Guntherstraße	2 641	1 408	53,3	2 128	1 295	80,6	7	1	2 121	2 127
13 Galgenhof	9 626	4 006	41,6	6 484	3 652	67,4	47	46	6 437	6 438
14 Hummelstein	6 317	2 518	39,9	4 382	2 302	69,4	58	34	4 324	4 348
15 Gugelstraße	3 571	1 304	36,5	2 181	1 198	61,1	26	20	2 155	2 161
16 Steinbühl	5 799	1 914	33,0	3 466	1 714	59,8	39	26	3 427	3 440
17 Gibitzenhof	2 609	682	26,1	1 448	604	55,5	19	14	1 429	1 434
19 Schweinau	2 341	717	30,6	1 297	627	55,4	16	11	1 281	1 286
20 St. Leonhard	6 692	2 250	33,6	4 145	2 045	61,9	58	44	4 087	4 101
21 Sündersbühl	2 927	866	29,6	1 717	774	58,7	20	18	1 697	1 699
22 Bärenschanze	4 343	1 708	39,3	2 932	1 594	67,5	19	20	2 913	2 912
23 Sandberg	6 871	3 168	46,1	5 094	3 068	74,1	44	28	5 050	5 066
24 Bielingplatz	3 713	1 886	50,8	2 976	1 764	80,2	12	7	2 964	2 969
25 Uhlandstraße	7 268	3 401	46,8	5 518	3 206	75,9	32	31	5 486	5 487
26 Maxfeld	7 036	3 556	50,5	5 750	3 570	81,7	59	51	5 691	5 699
27 Veilhof	7 621	3 583	47,0	5 861	3 371	76,9	30	24	5 831	5 837
28 Tullnau	2 444	938	38,4	1 675	863	68,5	18	10	1 657	1 665
29 Gleißhammer	4 266	2 203	51,6	3 343	2 106	78,4	15	14	3 328	3 329
30 Dutzendteich	626	287	45,8	437	265	69,8	-	-	437	437
31 Rangierbahnhof-Siedlung	2 632	1 014	38,5	1 934	1 014	73,5	36	27	1 898	1 907
32 Langwasser Nordwest	5 059	1 628	32,2	3 335	1 483	65,9	39	33	3 296	3 302
33 Langwasser Nordost	4 799	2 025	42,2	3 552	1 927	74,0	38	29	3 514	3 523
34 Beuthener Straße	7 376	2 356	31,9	4 547	2 114	61,6	46	36	4 501	4 511
37 Langwasser Südwest	5 996	2 173	36,2	4 121	1 992	68,7	33	30	4 088	4 091
38 Altenfurt, Moorenbrunn	6 315	3 350	53,0	5 396	3 318	85,4	41	34	5 355	5 362
40 Hasenbuck	3 482	1 111	31,9	2 093	999	60,1	37	27	2 056	2 066
44 Trierer Straße	3 929	1 852	47,1	3 292	1 765	83,8	19	19	3 273	3 273
45 Gartenstadt	5 523	2 582	46,7	4 532	2 532	82,1	49	37	4 483	4 495
46 Werderau	2 590	870	33,6	1 817	802	70,2	24	11	1 793	1 806
47 Maiach	9 251	4 739	51,2	7 448	4 440	80,5	45	35	7 403	7 413
49 Kornburg, Worzeldorf	10 180	5 618	55,2	8 541	5 325	83,9	47	23	8 494	8 518
50 Hohe Marter	3 931	1 340	34,1	2 405	1 212	61,2	27	23	2 378	2 382
51 Röthenbach West	6 135	2 339	38,1	4 241	2 170	69,1	46	25	4 195	4 216
52 Röthenbach Ost	8 847	3 605	40,7	6 446	3 243	72,9	46	35	6 400	6 411
53 Eibach	6 349	2 938	46,3	5 051	2 747	79,6	33	24	5 018	5 027
54 Reichelsdorf	5 092	1 830	35,9	3 532	1 705	69,4	28	25	3 504	3 507
55 Krottenbach, Mühlhof	1 777	832	46,8	1 476	778	83,1	14	8	1 462	1 468
60 Großreuth b. Schweinau	4 330	1 814	41,9	3 141	1 687	72,5	20	17	3 121	3 124
61 Gebersdorf	3 124	1 437	46,0	2 483	1 337	79,5	14	11	2 469	2 472
62 Gaismannshof	3 849	1 840	47,8	3 022	1 738	78,5	28	12	2 994	3 010
63 Höfen	2 050	820	40,0	1 473	761	71,9	9	10	1 464	1 463
64 Eberhardshof	6 018	2 130	35,4	3 822	1 947	63,5	28	19	3 794	3 803
70 Westfriedhof	2 316	1 192	51,5	1 626	929	70,2	10	8	1 616	1 618
71 Schniegling	2 569	1 181	46,0	1 967	1 102	76,6	17	16	1 950	1 951
72 Wetzendorf	6 665	3 647	54,7	5 722	3 605	85,9	21	24	5 701	5 698
73 Buch	1 798	841	46,8	1 525	780	84,8	15	14	1 510	1 511
74 Thon	3 859	2 249	58,3	3 349	2 144	86,8	43	38	3 306	3 311
76 Kraftshof	588	324	55,1	540	317	91,8	4	1	536	539
77 Neunhof	3 115	1 598	51,3	2 599	1 512	83,4	21	14	2 578	2 585
79 Großgründlach	3 750	2 037	54,3	3 246	1 927	86,6	19	7	3 227	3 239
80 Schleifweg	2 577	1 266	49,1	1 961	1 173	76,1	7	3	1 954	1 958
81 Schoppershof	5 121	2 094	40,9	3 598	1 957	70,3	27	26	3 571	3 572
82 Schaffhof	1 293	518	40,1	815	473	63,0	8	9	807	806
83 Marienberg	3 232	1 902	58,8	2 757	1 789	85,3	12	6	2 745	2 751
84 Ziegelstein	4 142	2 044	49,3	3 416	1 906	82,5	28	17	3 388	3 399
85 Mooshof	1 058	518	49,0	798	497	75,4	4	2	794	796
86 Buchenbühl	1 741	904	51,9	1 501	867	86,2	14	11	1 487	1 490
90 St. Jobst	6 549	3 566	54,5	5 235	3 376	79,9	27	24	5 208	5 211
91 Erlenstegen	3 061	1 760	57,5	2 597	1 657	84,8	8	2	2 589	2 595
92 Mögeldorf	4 003	1 899	47,4	3 147	1 787	78,6	36	21	3 111	3 126
93 Schmausenbuckstraße	3 725	2 246	60,3	3 262	2 144	87,6	25	11	3 237	3 251

noch: Ergebnisse der Bundestagswahl 2021 nach Statistischen Bezirken

Stat. Bezirk Nürnberg	gültige Erststimmen für								gültige Zweitstimmen für													
	CSU		SPD		GRÜNE		Sonstige		CSU		SPD		GRÜNE		FDP		AfD		DIE LINKE		Sonstige	
	Zahl	%	Zahl	%	Zahl	%	Zahl	%	Zahl	%	Zahl	%	Zahl	%	Zahl	%	Zahl	%	Zahl	%	Zahl	%
	11	12	13	14	15	16	17	18	19	20	21	22	23	24	25	26	27	28	29	30	31	32
01	497	23,6	423	20,1	560	26,6	627	29,8	394	18,6	393	18,6	572	27,0	306	14,5	108	5,1	152	7,2	192	9,1
02	176	21,4	172	20,9	202	24,6	272	33,1	138	16,8	150	18,3	216	26,3	121	14,7	41	5,0	68	8,3	87	10,6
03	481	16,1	611	20,4	1007	33,7	880	29,8	387	12,9	491	16,4	1024	34,2	231	7,7	130	4,3	399	13,3	329	11,0
05	718	21,9	716	21,8	983	29,9	888	26,4	597	18,1	643	19,5	1025	31,1	317	9,6	149	4,5	271	8,2	291	8,8
06	1181	23,3	1007	19,9	1383	27,3	1486	29,5	936	18,4	947	18,7	1470	29,0	671	13,2	255	5,0	310	6,1	487	9,6
07	1088	24,6	1014	22,9	1232	27,8	1091	24,7	874	19,7	902	20,3	1316	29,6	459	10,3	186	4,2	323	7,3	387	8,7
08	907	22,7	858	21,5	1135	28,4	1099	27,5	746	18,6	791	19,7	1157	28,9	435	10,9	176	4,4	289	7,2	415	10,4
09	1167	23,1	1066	21,1	1306	25,9	1509	29,9	967	19,1	1026	20,3	1352	26,7	542	10,7	302	6,0	337	6,7	537	10,6
10	1024	23,8	1004	23,3	850	19,7	1427	33,1	871	20,2	993	23,0	855	19,8	377	8,7	430	10,0	295	6,8	494	11,4
11	1450	20,8	1669	24,0	1724	24,8	2122	30,5	1231	17,6	1549	22,2	1764	25,2	611	8,7	485	6,9	569	8,1	782	11,2
12	585	27,6	473	22,3	552	26,0	511	24,1	522	24,5	379	17,8	599	28,2	191	9,0	94	4,4	144	6,8	198	9,3
13	1138	17,7	1599	24,8	1691	26,3	2009	31,2	989	15,4	1431	22,2	1657	25,7	562	8,7	427	6,6	693	10,8	679	10,5
14	1107	25,6	1178	27,2	676	15,6	1363	31,5	977	22,5	1085	25,0	751	17,3	308	7,1	363	8,3	297	6,8	567	13,0
15	387	18,0	612	28,4	376	17,4	780	36,2	341	15,8	521	24,1	397	18,4	165	7,6	217	10,0	190	8,8	330	15,3
16	748	21,8	923	26,9	567	16,5	1189	34,7	662	19,2	819	23,8	622	18,1	277	8,1	300	8,7	291	8,5	469	13,6
17	373	26,1	406	28,4	139	9,7	511	35,8	323	22,5	377	26,3	158	11,0	119	8,3	174	12,1	94	6,6	189	13,2
19	443	34,6	279	21,8	125	9,8	494	33,9	388	30,2	281	21,9	141	11,0	111	8,6	155	12,1	58	4,5	152	11,8
20	1087	26,6	1016	24,9	611	14,9	1373	33,6	956	23,3	870	21,2	654	15,9	351	8,6	453	11,0	287	7,0	530	12,9
21	461	27,2	399	23,5	220	13,0	617	36,4	401	23,6	370	21,8	235	13,8	136	8,0	209	12,3	103	6,1	245	14,4
22	466	16,0	634	21,8	926	31,8	887	30,4	399	13,7	588	20,2	875	30,0	210	7,2	197	6,8	346	11,9	297	10,2
23	1027	20,3	1177	23,3	1352	26,8	1494	29,6	871	17,2	1146	22,6	1334	26,3	416	8,2	314	6,2	386	7,6	599	11,8
24	732	24,7	675	22,8	832	28,1	725	24,5	608	20,5	635	21,4	852	28,7	257	8,7	124	4,2	232	7,8	261	8,8
25	1254	22,9	1255	22,9	1521	27,7	1456	26,5	1035	18,9	1185	21,6	1540	28,1	547	10,0	330	6,0	366	6,7	484	8,8
26	1500	26,4	1296	22,8	1377	24,2	1518	26,7	1257	22,1	1212	21,3	1407	24,7	620	10,9	311	5,5	343	6,0	549	9,6
27	1283	22,0	1331	22,8	1471	25,2	1746	29,9	1097	18,8	1204	20,6	1576	27,0	596	10,2	371	6,4	394	6,8	599	10,3
28	501	30,2	345	20,8	319	19,3	492	29,7	448	26,9	343	20,6	314	18,9	187	11,2	95	5,7	91	5,5	187	11,2
29	1009	30,3	793	23,8	609	18,3	917	27,6	843	25,3	742	22,3	656	19,7	305	9,2	238	7,1	180	5,4	365	11,0
30	97	22,2	112	25,6	100	22,9	128	29,3	83	19,0	98	22,4	115	26,3	32	7,3	36	8,2	26	5,9	47	10,8
31	521	27,4	627	33,0	150	7,9	600	31,6	472	24,8	585	30,7	165	8,7	119	6,2	238	12,5	99	5,2	229	12,0
32	1158	35,1	855	25,9	265	8,0	1018	30,9	1049	31,8	810	24,5	307	9,3	217	6,6	452	13,7	144	4,4	323	9,8
33	1234	35,1	870	24,8	429	12,2	981	27,9	1049	29,8	826	23,4	528	15,0	302	8,6	383	10,9	111	3,2	324	9,2
34	1518	33,7	1132	25,1	414	9,2	1487	31,9	1339	29,7	1071	23,7	476	10,6	361	8,0	646	14,3	189	4,2	429	9,5
37	1328	32,5	1072	26,2	340	8,3	1348	33,0	1161	28,4	1035	25,3	364	8,9	283	6,9	589	14,4	178	4,4	481	11,8
38	2140	40,0	1168	21,8	710	13,3	1337	25,0	1859	34,7	1169	21,8	800	14,9	478	8,9	418	7,8	121	2,3	517	9,6
40	488	23,7	567	27,6	237	11,5	764	37,2	429	20,8	518	25,1	253	12,2	163	7,9	286	13,8	140	6,8	277	13,4
44	1161	35,5	809	24,7	498	15,2	805	24,6	1026	31,3	741	22,6	547	16,7	271	8,3	252	7,7	110	3,4	326	10,0
45	1247	27,8	1540	34,4	456	10,2	1240	27,7	1144	25,5	1458	32,4	522	11,6	292	6,5	472	10,5	151	3,4	456	10,1
46	563	31,4	493	27,5	173	9,6	564	31,5	495	27,4	442	24,5	177	9,8	171	9,5	204	11,3	76	4,2	241	13,3
47	2888	39,0	1557	21,0	944	12,8	2014	27,2	2473	33,4	1510	20,4	1079	14,6	744	10,0	661	8,9	205	2,8	741	10,0
49	3543	41,7	1772	20,9	1016	12,0	2168	25,5	3131	36,8	1755	20,6	1175	13,8	817	9,6	679	8,0	189	2,2	772	9,1
50	857	36,0	558	23,5	192	8,1	771	32,4	769	32,3	510	21,4	216	9,1	187	7,9	327	13,7	107	4,5	266	11,2
51	1629	38,8	957	22,8	390	9,3	1219	29,1	1467	34,8	933	22,1	430	10,2	385	9,1	499	11,8	120	2,8	382	9,1
52	2373	37,1	1502	23,5	623	9,7	1902	29,7	2070	32,3	1457	22,7	773	12,1	597	9,3	707	11,0	193	3,0	614	9,6
53	1966	39,2	1056	21,0	735	14,6	1261	25,1	1693	33,7	1021	20,3	826	16,4	509	10,1	388	7,7	147	2,9	443	8,8
54	1256	35,8	774	22,1	372	10,6	1102	31,4	1125	32,1	761	21,7	412	11,7	268	7,6	478	13,6	122	3,5	341	9,7
55	542	37,1	326	22,3	189	12,9	405	27,7	462	31,5	293	20,0	224	15,3	166	11,3	121	8,2	39	2,7	163	11,1
60	1143	36,6	688	22,0	378	12,1	912	29,2	967	31,0	671	21,5	428	13,7	318	10,2	304	9,7	93	3,0	343	11,0
61	934	37,8	600	24,3	265	10,7	670	27,1	826	33,4	570	23,1	313	12,7	226	9,1	209	8,5	68	2,8	260	10,5
62	1083	36,2	679	22,7	362	12,1	870	29,1	954	31,7	642	21,3	430	14,3	303	10,1	269	8,9	129	4,3	283	9,4
63	567	38,7	342	23,4	147	10,0	408	27,9	509	34,8	317	21,7	161	11,0	121	8,3	142	9,7	44	3,0	169	11,6
64	852	22,5	927	24,4	777	20,5	1288	32,6	740	19,5	841	22,1	804	21,1	378	9,9	383	10,1	240	6,3	417	11,0
70	494	30,6	388	24,0	261	16,2	473	29,3	395	24,4	384	23,7	297	18,4	173	10,7	130	8,0	70	4,3	169	10,4
71	626	32,1	386	19,8	397	20,4	541	27,7	520	26,7	369	18,9	429	22,0	228	11,7	138	7,1	100	5,1	167	8,6
72	2208	38,7	1140	20,0	949	16,6	1404	24,6	1826	32,0	1150	20,2	1068	18,7	660	11,6	386	6,8	207	3,6	401	7,0
73	777	51,5	236	15,6	164	10,9	333	22,1	645	42,7	245	16,2	192	12,7	152	10,1	112	7,4	39	2,6	126	8,3
74	1264	38,2	685	20,7	613	18,5	744	22,5	1037	31,3	705	21,3	674	20,4	371	11,2	164	5,0	120	3,6	240	7,2
76	220	41,0	99	18,5	89	16,6	128	23,9	155	28,8	113	21,0	96	17,8	73	13,5	44	8,2	12	2,2	46	8,5
77	1174	45,5	502	19,5	339	13,1	563	21,8	999	38,6	516	20,0	379	14,7	252	9,7	164	6,3	46	1,8	229	8,9
79	1368	42,4	668	20,7	489	15,2	702	21,8	1134	35,0	689	21,3	548	16,9	323	10,0	171	5,3	74	2,3	300	9,3
80	557	28,5	454	23,2	433	22,2	510	26,1	477</													

noch: Ergebnisse der Bundestagswahl 2021 nach Statistischen Bezirken

Stat. Bezirk Nürnberg	von den gültigen Erststimmen entfielen auf													
	AfD		FDP		DIE LINKE		FREIE WÄHLER		ÖDP		PIRATEN		MLPD	
	Zahl	%	Zahl	%	Zahl	%	Zahl	%	Zahl	%	Zahl	%	Zahl	%
	33	34	35	36	37	38	39	40	41	42	43	44	45	46
01	111	5,3	227	10,8	130	6,2	41	1,9	22	1,0	39	1,9	1	-
02	37	4,5	103	12,5	65	7,9	16	1,9	9	1,1	20	2,4	-	-
03	139	4,7	187	6,3	324	10,8	53	1,8	35	1,2	43	1,4	20	0,7
05	128	3,9	213	6,5	237	7,2	101	3,1	36	1,1	36	1,1	5	0,2
06	241	4,8	514	10,1	296	5,8	138	2,7	86	1,7	76	1,5	3	0,1
07	173	3,9	314	7,1	259	5,9	136	3,1	52	1,2	47	1,1	3	0,1
08	162	4,1	323	8,1	256	6,4	117	2,9	44	1,1	58	1,5	7	0,2
09	285	5,6	421	8,3	349	6,9	149	3,0	73	1,4	84	1,7	6	0,1
10	425	9,9	311	7,2	293	6,8	156	3,6	52	1,2	55	1,3	6	0,1
11	469	6,7	516	7,4	492	7,1	220	3,2	83	1,2	113	1,6	13	0,2
12	94	4,4	133	6,3	116	5,5	51	2,4	31	1,5	25	1,2	1	-
13	410	6,4	467	7,3	548	8,5	205	3,2	97	1,5	95	1,5	8	0,1
14	369	8,5	283	6,5	336	7,8	188	4,3	67	1,5	-	-	-	-
15	227	10,5	148	6,9	204	9,5	97	4,5	40	1,9	-	-	-	-
16	324	9,5	249	7,3	338	9,9	145	4,2	39	1,1	-	-	-	-
17	188	13,2	112	7,8	105	7,3	60	4,2	12	0,8	-	-	-	-
19	152	11,9	112	8,7	81	6,3	51	4,0	12	0,9	-	-	-	-
20	444	10,9	319	7,8	308	7,5	156	3,8	55	1,3	-	-	-	-
21	221	13,0	134	7,9	120	7,1	80	4,7	19	1,1	-	-	-	-
22	190	6,5	170	5,8	277	9,5	80	2,7	35	1,2	49	1,7	13	0,4
23	310	6,1	336	6,7	342	6,8	170	3,4	62	1,2	81	1,6	9	0,2
24	125	4,2	170	5,7	192	6,5	70	2,4	33	1,1	40	1,3	1	-
25	331	6,0	399	7,3	333	6,1	105	1,9	58	1,1	67	1,2	6	0,1
26	302	5,3	451	7,9	293	5,1	170	3,0	78	1,4	80	1,4	2	-
27	345	5,9	461	7,9	391	6,7	198	3,4	91	1,6	88	1,5	7	0,1
28	94	5,7	155	9,4	80	4,8	58	3,5	32	1,9	21	1,3	-	-
29	231	6,9	220	6,6	162	4,9	116	3,5	49	1,5	43	1,3	3	0,1
30	33	7,6	31	7,1	25	5,7	13	3,0	6	1,4	8	1,8	-	-
31	245	12,9	94	5,0	94	5,0	85	4,5	35	1,8	-	-	-	-
32	462	14,0	185	5,6	146	4,4	119	3,6	28	0,8	-	-	-	-
33	392	11,2	225	6,4	114	3,2	122	3,5	31	0,9	-	-	-	-
34	646	14,4	285	6,3	202	4,5	170	3,8	37	0,8	-	-	-	-
37	607	14,8	241	5,9	181	4,4	189	4,6	36	0,9	-	-	-	-
38	438	8,2	352	6,6	131	2,4	237	4,4	59	1,1	-	-	-	-
40	312	15,2	138	6,7	155	7,5	91	4,4	27	1,3	-	-	-	-
44	258	7,9	176	5,4	123	3,8	140	4,3	42	1,3	-	-	-	-
45	503	11,2	263	5,9	156	3,5	190	4,2	42	0,9	-	-	-	-
46	216	12,0	146	8,1	70	3,9	67	3,7	17	0,9	-	-	-	-
47	668	9,0	517	7,0	196	2,6	335	4,5	116	1,6	-	-	-	-
49	677	8,0	564	6,6	199	2,3	329	3,9	245	2,9	-	-	-	-
50	334	14,0	155	6,5	112	4,7	105	4,4	17	0,7	-	-	-	-
51	504	12,0	295	7,0	121	2,9	182	4,3	32	0,8	-	-	-	-
52	720	11,3	463	7,2	234	3,7	308	4,8	57	0,9	-	-	-	-
53	397	7,9	351	7,0	133	2,7	209	4,2	63	1,3	-	-	-	-
54	502	14,3	196	5,6	133	3,8	147	4,2	39	1,1	-	-	-	-
55	121	8,3	123	8,4	35	2,4	84	5,7	13	0,9	-	-	-	-
60	310	9,9	265	8,5	103	3,3	147	4,7	26	0,8	-	-	-	-
61	222	9,0	184	7,5	72	2,9	118	4,8	39	1,6	-	-	-	-
62	274	9,2	241	8,0	136	4,5	125	4,2	35	1,2	-	-	-	-
63	148	10,1	93	6,4	46	3,1	74	5,1	12	0,8	-	-	-	-
64	367	9,7	305	8,0	239	6,3	127	3,3	37	1,0	61	1,6	6	0,2
70	122	7,5	117	7,2	78	4,8	61	3,8	18	1,1	27	1,7	1	0,1
71	124	6,4	157	8,1	100	5,1	83	4,3	19	1,0	14	0,7	-	-
72	371	6,5	429	7,5	213	3,7	171	3,0	45	0,8	54	0,9	3	0,1
73	100	6,6	99	6,6	33	2,2	55	3,6	14	0,9	8	0,5	1	0,1
74	154	4,7	243	7,4	111	3,4	87	2,6	31	0,9	51	1,5	1	-
76	40	7,5	38	7,1	9	1,7	25	4,7	4	0,7	3	0,6	-	-
77	151	5,9	180	7,0	45	1,7	101	3,9	19	0,7	26	1,0	-	-
79	160	5,0	233	7,2	58	1,8	139	4,3	30	0,9	30	0,9	-	-
80	91	4,7	156	8,0	94	4,8	66	3,4	20	1,0	28	1,4	-	-
81	245	6,9	252	7,1	196	5,5	121	3,4	58	1,6	60	1,7	5	0,1
82	80	9,9	55	6,8	28	3,5	26	3,2	7	0,9	9	1,1	-	-
83	122	4,4	193	7,0	114	4,2	88	3,2	37	1,3	37	1,3	6	0,2
84	247	7,3	224	6,6	142	4,2	101	3,0	52	1,5	44	1,3	1	-
85	68	8,6	47	5,9	25	3,1	24	3,0	8	1,0	9	1,1	-	-
86	128	8,6	73	4,9	32	2,2	37	2,5	25	1,7	15	1,0	-	-
90	305	5,9	414	7,9	218	4,2	148	2,8	80	1,5	62	1,2	-	-
91	112	4,3	274	10,6	65	2,5	39	1,5	32	1,2	6	0,2	3	0,1
92	210	6,8	280	9,0	97	3,1	80	2,6	36	1,2	29	0,9	2	0,1
93	125	3,9	289	8,9	65	2,0	64	2,0	31	1,0	22	0,7	-	-

noch: Ergebnisse der Bundestagswahl 2021 nach Statistischen Bezirken

Stat. Bezirk Nürnberg	noch: von den gültigen Erststimmen entfielen auf					
	dieBasis		Volt		Eppel	
	Zahl	%	Zahl	%	Zahl	%
	47	48	49	50	51	52
01	36	1,7	16	0,8	4	0,2
02	15	1,8	4	0,5	3	0,4
03	64	2,1	21	0,7	4	0,1
05	80	2,4	28	0,9	4	0,1
06	92	1,8	40	0,8	10	0,2
07	70	1,6	32	0,7	5	0,1
08	91	2,3	33	0,8	8	0,2
09	82	1,6	54	1,1	6	0,1
10	93	2,2	32	0,7	4	0,1
11	153	2,2	47	0,7	16	0,2
12	42	2,0	15	0,7	3	0,1
13	113	1,8	52	0,8	14	0,2
14	80	1,9	40	0,9	-	-
15	50	2,3	14	0,6	-	-
16	62	1,8	32	0,9	-	-
17	28	2,0	6	0,4	-	-
19	22	1,7	4	0,3	-	-
20	67	1,6	24	0,6	-	-
21	36	2,1	7	0,4	-	-
22	41	1,4	23	0,8	9	0,3
23	131	2,6	38	0,8	15	0,3
24	67	2,3	24	0,8	3	0,1
25	104	1,9	48	0,9	5	0,1
26	95	1,7	43	0,8	4	0,1
27	113	1,9	47	0,8	5	0,1
28	47	2,8	5	0,3	-	-
29	73	2,2	13	0,4	7	0,2
30	11	2,5	-	-	1	0,2
31	32	1,7	15	0,8	-	-
32	72	2,2	6	0,2	-	-
33	82	2,3	15	0,4	-	-
34	75	1,7	22	0,5	-	-
37	77	1,9	17	0,4	-	-
38	94	1,8	26	0,5	-	-
40	30	1,5	11	0,5	-	-
44	58	1,8	8	0,2	-	-
45	74	1,7	12	0,3	-	-
46	38	2,1	10	0,6	-	-
47	157	2,1	25	0,3	-	-
49	127	1,5	22	0,3	-	-
50	34	1,4	14	0,6	-	-
51	71	1,7	14	0,3	-	-
52	95	1,5	25	0,4	-	-
53	89	1,8	19	0,4	-	-
54	74	2,1	11	0,3	-	-
55	23	1,6	6	0,4	-	-
60	49	1,6	12	0,4	-	-
61	24	1,0	11	0,4	-	-
62	46	1,5	13	0,4	-	-
63	26	1,8	9	0,6	-	-
64	76	2,0	15	0,4	5	0,1
70	41	2,5	6	0,4	2	0,1
71	37	1,9	4	0,2	3	0,2
72	93	1,6	17	0,3	8	0,1
73	16	1,1	4	0,3	3	0,2
74	51	1,5	12	0,4	3	0,1
76	9	1,7	-	-	-	-
77	31	1,2	7	0,3	3	0,1
79	44	1,4	6	0,2	2	0,1
80	39	2,0	13	0,7	3	0,2
81	79	2,2	15	0,4	7	0,2
82	17	2,1	5	0,6	-	-
83	42	1,5	9	0,3	2	0,1
84	85	2,5	14	0,4	4	0,1
85	15	1,9	4	0,5	-	-
86	22	1,5	8	0,5	1	0,1
90	117	2,2	29	0,6	5	0,1
91	38	1,5	7	0,3	-	-
92	55	1,8	13	0,4	8	0,3
93	59	1,8	14	0,4	3	0,1

noch: Ergebnisse der Bundestagswahl 2021 nach Statistischen Bezirken

Stat. Bezirk Nürnberg	von den gültigen Zweitstimmen entfielen auf													
	FREIE WÄHLER		ÖDP		Tierschutzpartei		BP		Die PARTEI		PIRATEN		NPD	
	Zahl	%	Zahl	%	Zahl	%	Zahl	%	Zahl	%	Zahl	%	Zahl	%
	53	54	55	56	57	58	59	60	61	62	63	64	65	66
01	28	1,3	12	0,6	22	1,0	2	0,1	18	0,9	19	0,9	2	0,1
02	15	1,8	7	0,9	7	0,9	-	-	16	1,9	7	0,9	-	-
03	38	1,3	21	0,7	32	1,1	2	0,1	51	1,7	21	0,7	4	0,1
05	59	1,8	16	0,5	31	0,9	4	0,1	43	1,3	10	0,3	3	0,1
06	110	2,2	33	0,7	50	1,0	2	-	56	1,1	29	0,6	2	-
07	110	2,5	21	0,5	25	0,6	1	-	43	1,0	33	0,7	1	-
08	99	2,5	24	0,6	44	1,1	-	-	46	1,1	24	0,6	-	-
09	133	2,6	31	0,6	57	1,1	7	0,1	82	1,6	32	0,6	2	-
10	139	3,2	21	0,5	55	1,3	7	0,2	51	1,2	32	0,7	3	0,1
11	181	2,6	41	0,6	103	1,5	9	0,1	84	1,2	48	0,7	6	0,1
12	36	1,7	11	0,5	28	1,3	-	-	24	1,1	18	0,8	1	-
13	151	2,3	36	0,6	84	1,3	3	-	103	1,6	44	0,7	6	0,1
14	146	3,4	23	0,5	79	1,8	3	0,1	48	1,1	38	0,9	10	0,2
15	76	3,5	11	0,5	46	2,1	2	0,1	42	1,9	29	1,3	2	0,1
16	103	3,0	20	0,6	72	2,1	2	0,1	57	1,7	38	1,1	5	0,1
17	37	2,6	9	0,6	31	2,2	1	0,1	22	1,5	7	0,5	4	0,3
19	44	3,4	5	0,4	26	2,0	1	0,1	10	0,8	9	0,7	2	0,2
20	119	2,9	22	0,5	88	2,1	3	0,1	46	1,1	35	0,9	3	0,1
21	59	3,5	6	0,4	26	1,5	5	0,3	27	1,6	23	1,4	3	0,2
22	56	1,9	18	0,6	40	1,4	2	0,1	45	1,5	22	0,8	2	0,1
23	138	2,7	30	0,6	69	1,4	4	0,1	76	1,5	37	0,7	5	0,1
24	47	1,6	18	0,6	28	0,9	2	0,1	34	1,1	20	0,7	1	-
25	102	1,9	42	0,8	54	1,0	1	-	70	1,3	25	0,5	5	0,1
26	149	2,6	35	0,6	73	1,3	7	0,1	57	1,0	41	0,7	1	-
27	139	2,4	30	0,5	84	1,4	4	0,1	83	1,4	30	0,5	1	-
28	42	2,5	13	0,8	35	2,1	2	0,1	18	1,1	4	0,2	1	0,1
29	124	3,7	23	0,7	48	1,4	6	0,2	20	0,6	15	0,5	2	0,1
30	12	2,7	3	0,7	3	0,7	-	-	7	1,6	3	0,7	-	-
31	61	3,2	12	0,6	40	2,1	-	-	22	1,2	11	0,6	1	0,1
32	100	3,0	12	0,4	46	1,4	1	-	24	0,7	13	0,4	6	0,2
33	100	2,8	12	0,3	45	1,3	1	-	21	0,6	16	0,5	2	0,1
34	146	3,2	15	0,3	59	1,3	7	0,2	28	0,6	30	0,7	5	0,1
37	147	3,6	17	0,4	77	1,9	12	0,3	33	0,8	28	0,7	5	0,1
38	179	3,3	25	0,5	71	1,3	8	0,1	27	0,5	26	0,5	3	0,1
40	79	3,8	11	0,5	40	1,9	4	0,2	44	2,1	17	0,8	7	0,3
44	129	3,9	23	0,7	40	1,2	3	0,1	19	0,6	7	0,2	4	0,1
45	147	3,3	21	0,5	80	1,8	13	0,3	37	0,8	21	0,5	8	0,2
46	62	3,4	9	0,5	21	1,2	5	0,3	15	0,8	8	0,4	7	0,4
47	264	3,6	53	0,7	91	1,2	13	0,2	49	0,7	26	0,4	9	0,1
49	255	3,0	126	1,5	85	1,0	17	0,2	37	0,4	20	0,2	7	0,1
50	60	2,5	11	0,5	35	1,5	-	-	21	0,9	23	1,0	1	-
51	140	3,3	16	0,4	43	1,0	2	-	29	0,7	26	0,6	5	0,1
52	214	3,3	30	0,5	77	1,2	4	0,1	33	0,5	44	0,7	10	0,2
53	149	3,0	27	0,5	48	1,0	9	0,2	18	0,4	15	0,3	8	0,2
54	106	3,0	17	0,5	52	1,5	4	0,1	34	1,0	9	0,3	6	0,2
55	62	4,2	1	0,1	30	2,0	2	0,1	18	1,2	6	0,4	1	0,1
60	120	3,8	13	0,4	26	0,8	8	0,3	27	0,9	12	0,4	6	0,2
61	97	3,9	18	0,7	45	1,8	3	0,1	12	0,5	15	0,6	2	0,1
62	84	2,8	14	0,5	38	1,3	3	0,1	26	0,9	18	0,6	6	0,2
63	62	4,2	3	0,2	17	1,2	1	0,1	15	1,0	9	0,6	-	-
64	106	2,8	13	0,3	52	1,4	3	0,1	63	1,7	19	0,5	1	-
70	56	3,5	8	0,5	28	1,7	5	0,3	11	0,7	9	0,6	1	0,1
71	65	3,3	4	0,2	20	1,0	5	0,3	13	0,7	10	0,5	2	0,1
72	119	2,1	21	0,4	50	0,9	10	0,2	32	0,6	20	0,4	3	0,1
73	59	3,9	8	0,5	15	1,0	1	0,1	5	0,3	8	0,5	1	0,1
74	75	2,3	23	0,7	28	0,8	1	-	18	0,5	12	0,4	2	0,1
76	25	4,6	4	0,7	7	1,3	1	0,2	1	0,2	-	-	-	-
77	103	4,0	10	0,4	33	1,3	9	0,3	13	0,5	6	0,2	-	-
79	136	4,2	14	0,4	41	1,3	2	0,1	20	0,6	18	0,6	1	-
80	55	2,8	9	0,5	33	1,7	3	0,2	15	0,8	17	0,9	1	0,1
81	100	2,8	29	0,8	54	1,5	4	0,1	30	0,8	25	0,7	2	0,1
82	23	2,9	3	0,4	12	1,5	-	-	6	0,7	3	0,4	-	-
83	67	2,4	17	0,6	34	1,2	-	-	22	0,8	9	0,3	-	-
84	102	3,0	31	0,9	37	1,1	4	0,1	28	0,8	22	0,6	7	0,2
85	25	3,1	4	0,5	5	0,6	1	0,1	11	1,4	2	0,3	1	0,1
86	42	2,8	8	0,5	24	1,6	1	0,1	14	0,9	5	0,3	-	-
90	148	2,8	34	0,7	57	1,1	-	-	36	0,7	27	0,5	1	-
91	39	1,5	10	0,4	9	0,3	-	-	8	0,3	3	0,1	1	-
92	68	2,2	15	0,5	29	0,9	3	0,1	22	0,7	11	0,4	-	-
93	55	1,7	7	0,2	18	0,6	2	0,1	15	0,5	13	0,4	-	-

noch: Ergebnisse der Bundestagswahl 2021 nach Statistischen Bezirken

Stat. Bezirk Nürnberg	noch: von den gültigen Zweitstimmen entfielen auf													
	V-Partei		Gesundheitsforschung		MLPD		DKP		dieBasis		Bündnis C		III. WEG	
	Zahl	%	Zahl	%	Zahl	%	Zahl	%	Zahl	%	Zahl	%	Zahl	%
	67	68	69	70	71	72	73	74	75	76	77	78	79	80
01	3	0,1	3	0,1	-	-	1	-	36	1,7	-	-	-	-
02	4	0,5	2	0,2	-	-	-	-	13	1,6	-	-	-	-
03	7	0,2	3	0,1	7	0,2	7	0,2	55	1,8	3	0,1	-	-
05	5	0,2	3	0,1	1	-	5	0,2	62	1,9	3	0,1	-	-
06	15	0,3	8	0,2	2	-	3	0,1	79	1,6	4	0,1	2	-
07	7	0,2	6	0,1	1	-	-	-	68	1,5	1	-	-	-
08	4	0,1	11	0,3	2	-	2	-	70	1,7	2	-	1	-
09	12	0,2	3	0,1	4	0,1	2	-	77	1,5	5	0,1	1	-
10	7	0,2	3	0,1	4	0,1	3	0,1	69	1,6	2	-	2	-
11	14	0,2	10	0,1	6	0,1	12	0,2	123	1,8	8	0,1	1	-
12	1	-	4	0,2	-	-	2	0,1	37	1,7	1	-	1	-
13	9	0,1	5	0,1	4	0,1	1	-	94	1,5	5	0,1	1	-
14	5	0,1	8	0,2	1	-	4	0,1	61	1,4	2	-	3	0,1
15	6	0,3	6	0,3	-	-	1	-	38	1,8	3	0,1	1	-
16	9	0,3	2	0,1	1	-	7	0,2	49	1,4	1	-	1	-
17	-	-	2	0,1	-	-	1	0,1	26	1,8	-	-	-	-
19	1	0,1	2	0,2	-	-	1	0,1	24	1,9	1	0,1	1	0,1
20	4	0,1	9	0,2	4	0,1	2	-	67	1,6	1	-	3	0,1
21	2	0,1	7	0,4	1	0,1	2	0,1	39	2,3	1	0,1	-	-
22	4	0,1	1	-	4	0,1	9	0,3	36	1,2	4	0,1	1	-
23	7	0,1	9	0,2	4	0,1	5	0,1	104	2,1	6	0,1	3	0,1
24	1	-	2	0,1	-	-	1	-	61	2,1	2	0,1	3	0,1
25	5	0,1	7	0,1	2	-	5	0,1	75	1,4	8	0,1	2	-
26	9	0,2	1	-	-	-	-	-	83	1,5	10	0,2	2	-
27	9	0,2	9	0,2	1	-	8	0,1	102	1,7	1	-	4	0,1
28	7	0,4	2	0,1	1	0,1	2	0,1	34	2,0	2	0,1	-	-
29	5	0,2	7	0,2	-	-	1	-	64	1,9	1	-	1	-
30	1	0,2	-	-	-	-	1	0,2	11	2,5	-	-	-	-
31	3	0,2	2	0,1	-	-	-	-	32	1,7	1	0,1	2	0,1
32	5	0,2	9	0,3	1	-	3	0,1	59	1,8	3	0,1	3	0,1
33	1	-	8	0,2	-	-	1	-	70	2,0	3	0,1	5	0,1
34	7	0,2	7	0,2	2	-	-	-	66	1,5	3	0,1	3	0,1
37	9	0,2	6	0,1	3	0,1	1	-	70	1,7	6	0,1	8	0,2
38	2	-	9	0,2	-	-	-	-	94	1,8	15	0,3	1	-
40	2	0,1	3	0,1	1	-	-	-	26	1,3	2	0,1	2	0,1
44	2	0,1	2	0,1	2	0,1	2	0,1	59	1,8	3	0,1	1	-
45	7	0,2	8	0,2	2	-	2	-	56	1,2	5	0,1	3	0,1
46	4	0,2	4	0,2	-	-	-	-	33	1,8	2	0,1	-	-
47	7	0,1	11	0,1	-	-	3	-	137	1,8	4	0,1	7	0,1
49	5	0,1	9	0,1	1	-	-	-	126	1,5	11	0,1	5	0,1
50	5	0,2	5	0,2	4	0,2	2	0,1	32	1,3	1	-	1	-
51	1	-	7	0,2	3	0,1	1	-	58	1,4	3	0,1	1	-
52	8	0,1	11	0,2	1	-	-	-	90	1,4	7	0,1	3	-
53	4	0,1	7	0,1	1	-	1	-	84	1,7	5	0,1	3	0,1
54	1	-	3	0,1	-	-	1	-	69	2,0	1	-	3	0,1
55	2	0,1	1	0,1	-	-	-	-	21	1,4	-	-	2	0,1
60	3	0,1	7	0,2	2	0,1	4	0,1	40	1,3	9	0,3	1	-
61	1	-	3	0,1	1	-	-	-	27	1,1	2	0,1	-	-
62	3	0,1	-	-	-	-	2	0,1	39	1,3	-	-	2	0,1
63	1	0,1	2	0,1	-	-	-	-	26	1,8	-	-	-	-
64	3	0,1	6	0,2	2	0,1	2	0,1	68	1,8	3	0,1	2	0,1
70	3	0,2	3	0,2	-	-	-	-	29	1,8	1	0,1	-	-
71	3	0,2	2	0,1	-	-	-	-	21	1,1	3	0,2	1	0,1
72	6	0,1	5	0,1	2	-	-	-	76	1,3	5	0,1	-	-
73	-	-	4	0,3	-	-	-	-	16	1,1	-	-	-	-
74	2	0,1	1	-	-	-	1	-	46	1,4	-	-	1	-
76	-	-	-	-	2	0,4	-	-	6	1,1	-	-	-	-
77	4	0,2	4	0,2	-	-	-	-	23	0,9	-	-	1	-
79	2	0,1	5	0,2	-	-	-	-	36	1,1	1	-	2	0,1
80	4	0,2	2	0,1	-	-	2	0,1	31	1,6	1	0,1	-	-
81	6	0,2	6	0,2	3	0,1	4	0,1	61	1,7	-	-	2	0,1
82	-	-	-	-	1	0,1	-	-	14	1,7	2	0,2	-	-
83	3	0,1	5	0,2	-	-	-	-	32	1,2	3	0,1	-	-
84	2	0,1	2	0,1	-	-	-	-	66	1,9	7	0,2	1	-
85	1	0,1	-	-	-	-	2	0,3	12	1,5	-	-	-	-
86	-	-	1	0,1	-	-	-	-	13	0,9	-	-	-	-
90	2	-	7	0,1	-	-	2	-	109	2,1	3	0,1	1	-
91	-	-	3	0,1	1	-	-	-	34	1,3	3	0,1	-	-
92	1	-	2	0,1	1	-	-	-	57	1,8	-	-	-	-
93	3	0,1	1	-	-	-	-	-	43	1,3	2	0,1	-	-

noch: Ergebnisse der Bundestagswahl 2021 nach Statistischen Bezirken

Stat. Bezirk Nürnberg	noch: von den gültigen Zweitstimmen entfielen auf											
	du.		LKR		Die Humanisten		Team Todenhöfer		UNABHÄNGIGE		Volt	
	Zahl	%	Zahl	%	Zahl	%	Zahl	%	Zahl	%	Zahl	%
			83	84	85	86	87	88	89	90	91	92
01	3	0,1	1	-	8	0,4	15	0,7	5	0,2	14	0,7
02	-	-	-	-	2	0,2	5	0,6	1	0,1	8	1,0
03	10	0,3	-	-	10	0,3	44	1,5	2	0,1	12	0,4
05	4	0,1	-	-	4	0,1	26	0,8	4	0,1	8	0,2
06	4	0,1	2	-	16	0,3	17	0,3	9	0,2	44	0,9
07	2	-	-	-	4	0,1	25	0,6	6	0,1	33	0,7
08	3	0,1	2	-	16	0,4	25	0,6	5	0,1	35	0,9
09	2	-	-	-	10	0,2	39	0,8	4	0,1	34	0,7
10	2	-	1	-	8	0,2	54	1,3	4	0,1	27	0,6
11	10	0,1	-	-	16	0,2	68	1,0	10	0,1	32	0,5
12	4	0,2	1	-	-	-	13	0,6	3	0,1	13	0,6
13	3	-	-	-	8	0,1	77	1,2	13	0,2	32	0,5
14	4	0,1	-	-	11	0,3	86	2,0	11	0,3	24	0,6
15	1	-	-	-	4	0,2	43	2,0	7	0,3	12	0,6
16	3	0,1	1	-	7	0,2	59	1,7	8	0,2	24	0,7
17	2	0,1	-	-	3	0,2	37	2,6	4	0,3	3	0,2
19	2	0,2	-	-	1	0,1	19	1,5	2	0,2	1	0,1
20	5	0,1	2	-	6	0,1	93	2,3	3	0,1	15	0,4
21	1	0,1	-	-	4	0,2	28	1,6	4	0,2	7	0,4
22	3	0,1	-	-	9	0,3	23	0,8	6	0,2	12	0,4
23	7	0,1	3	0,1	12	0,2	39	0,8	12	0,2	29	0,6
24	1	-	1	-	3	0,1	13	0,4	4	0,1	19	0,6
25	5	0,1	-	-	8	0,1	32	0,6	10	0,2	26	0,5
26	6	0,1	2	-	13	0,2	22	0,4	8	0,1	30	0,5
27	6	0,1	2	-	8	0,1	33	0,6	9	0,2	36	0,6
28	1	0,1	-	-	3	0,2	14	0,8	3	0,2	3	0,2
29	3	0,1	-	-	1	-	32	1,0	4	0,1	8	0,2
30	1	0,2	-	-	-	-	2	0,5	1	0,2	2	0,5
31	-	-	-	-	1	0,1	32	1,7	3	0,2	6	0,3
32	2	0,1	-	-	2	0,1	20	0,6	8	0,2	6	0,2
33	2	0,1	-	-	4	0,1	22	0,6	6	0,2	5	0,1
34	3	0,1	-	-	1	-	30	0,7	8	0,2	9	0,2
37	3	0,1	-	-	3	0,1	26	0,6	14	0,3	13	0,3
38	3	0,1	1	-	4	0,1	26	0,5	12	0,2	11	0,2
40	1	-	-	-	2	0,1	25	1,2	4	0,2	7	0,3
44	-	-	2	0,1	3	0,1	14	0,4	2	0,1	9	0,3
45	3	0,1	3	0,1	6	0,1	18	0,4	7	0,2	9	0,2
46	1	0,1	-	-	3	0,2	60	3,3	3	0,2	4	0,2
47	4	0,1	2	-	4	0,1	27	0,4	9	0,1	21	0,3
49	2	-	2	-	6	0,1	26	0,3	15	0,2	17	0,2
50	2	0,1	3	0,1	5	0,2	52	2,2	1	-	2	0,1
51	2	-	-	-	4	0,1	24	0,6	8	0,2	9	0,2
52	7	0,1	-	-	8	0,1	39	0,6	14	0,2	14	0,2
53	1	-	-	-	3	0,1	36	0,7	6	0,1	18	0,4
54	6	0,2	3	0,1	4	0,1	11	0,3	6	0,2	5	0,1
55	-	-	1	0,1	-	-	8	0,5	2	0,1	6	0,4
60	4	0,1	2	0,1	3	0,1	42	1,3	8	0,3	6	0,2
61	-	-	-	-	1	-	23	0,9	6	0,2	4	0,2
62	2	0,1	1	-	2	0,1	28	0,9	7	0,2	8	0,3
63	2	0,1	3	0,2	1	0,1	15	1,0	4	0,3	8	0,5
64	4	0,1	4	0,1	8	0,2	35	0,9	4	0,1	19	0,5
70	1	0,1	-	-	1	0,1	7	0,4	2	0,1	4	0,2
71	1	0,1	-	-	-	-	15	0,8	-	-	2	0,1
72	-	-	2	-	6	0,1	24	0,4	5	0,1	15	0,3
73	2	0,1	-	-	1	0,1	2	0,1	2	0,1	2	0,1
74	2	0,1	-	-	3	0,1	17	0,5	1	-	7	0,2
76	-	-	-	-	-	-	-	-	-	-	-	-
77	2	0,1	-	-	1	-	8	0,3	3	0,1	9	0,3
79	-	-	2	0,1	2	0,1	6	0,2	6	0,2	6	0,2
80	6	0,3	1	0,1	4	0,2	9	0,5	3	0,2	11	0,6
81	8	0,2	3	0,1	2	0,1	28	0,8	12	0,3	12	0,3
82	-	-	-	-	-	-	4	0,5	6	0,7	1	0,1
83	3	0,1	2	0,1	-	-	7	0,3	2	0,1	8	0,3
84	1	-	-	-	4	0,1	16	0,5	6	0,2	11	0,3
85	-	-	-	-	-	-	5	0,6	-	-	3	0,4
86	1	0,1	-	-	1	0,1	6	0,4	1	0,1	8	0,5
90	3	0,1	-	-	12	0,2	20	0,4	9	0,2	19	0,4
91	-	-	-	-	2	0,1	6	0,2	1	-	5	0,2
92	1	-	-	-	5	0,2	19	0,6	7	0,2	12	0,4
93	2	0,1	-	-	2	0,1	14	0,4	2	0,1	6	0,2

Ergebnisse der Bundestagswahl 2021 nach Statistischen Bezirken

Nürnberg Statistische Bezirke	Wahlberechtigte			Wähler/innen		Wahl- betei- ligung ¹⁾	ungültige		gültige	
	insge- samt ¹⁾	dar. mit Wahl- schein		insge- samt ¹⁾	dar. mit WS		Erst-	Zwei-	Erst-	Zwei-
		Zahl	%			Stimmen		Stimmen		
	1	2	3	4	5	6	7	8	9	10
94 Laufamholz	6 320	3 486	55,2	5 339	3 302	84,5	28	21	5 311	5 318
95 Zerzabelshof	6 048	2 891	47,8	4 898	2 721	81,0	39	29	4 859	4 869
96 Fischbach	3 862	2 167	56,1	3 274	2 062	84,8	24	11	3 250	3 263
97 Brunn	763	392	51,4	644	368	84,4	2	1	642	643
Briefwahl Nürnberg	-	-		140 616	140 616		945	537	139 671	140 079
Urnenwahl Nürnberg	335 780	152 357	45,4	111 028	2 459	74,9	1 042	899	109 986	110 129
Stadt Nürnberg	335 780	152 357	45,4	251 644	143 075	74,9	1 987	1 436	249 657	250 208

1) Wahlberechtigte inklusive Fälle nach § 25 BWO

noch: Ergebnisse der Bundestagswahl 2021 nach Statistischen Bezirken

Stat. Bezirk Nürnberg	gültige Erststimmen für								gültige Zweitstimmen für													
	CSU		SPD		GRÜNE		Sonstige		CSU		SPD		GRÜNE		FDP		AfD		DIE LINKE		Sonstige	
	Zahl	%	Zahl	%	Zahl	%	Zahl	%	Zahl	%	Zahl	%	Zahl	%	Zahl	%	Zahl	%	Zahl	%	Zahl	%
	11	12	13	14	15	16	17	18	19	20	21	22	23	24	25	26	27	28	29	30	31	32
94	2191	41,3	998	18,8	923	17,4	1199	22,6	1747	32,9	1033	19,4	1040	19,6	615	11,6	291	5,5	173	3,3	419	7,9
95	1637	33,7	1199	24,7	926	19,1	1097	22,6	1456	29,9	1225	25,2	943	19,4	387	7,9	285	5,9	193	4,0	380	7,8
96	1289	39,7	614	18,9	513	15,8	834	25,7	1085	33,3	613	18,8	569	17,4	374	11,5	223	6,8	76	2,3	323	9,9
97	293	45,6	118	18,4	84	13,1	147	22,9	248	38,6	120	18,7	89	13,8	80	12,4	40	6,2	18	2,8	48	7,5
Urne	44874	32,1	31330	22,4	27667	19,8	35800	25,6	38147	27,2	30240	21,6	29871	21,3	13643	9,7	7767	5,5	6597	4,7	13814	9,9
Brief	32480	29,5	25775	23,4	17470	15,9	34261	31,2	28052	25,5	24143	21,9	18406	16,7	10268	9,3	11978	10,9	6219	5,6	11063	10,0
insgesamt.	77354	31,0	57105	22,9	45137	18,1	70061	28,1	66199	26,5	54383	21,7	48277	19,3	23911	9,6	19745	7,9	12816	5,1	24877	9,9

noch: Ergebnisse der Bundestagswahl 2021 nach Statistischen Bezirken

Stat. Bezirk Nürnberg	von den gültigen Erststimmen entfielen auf													
	AfD		FDP		DIE LINKE		FREIE WÄHLER		ÖDP		PIRATEN		MLPD	
	Zahl	%	Zahl	%	Zahl	%	Zahl	%	Zahl	%	Zahl	%	Zahl	%
	33	34	35	36	37	38	39	40	41	42	43	44	45	46
94	259	4,9	413	7,8	139	2,6	143	2,7	61	1,1	51	1,0	2	-
95	269	5,5	289	5,9	165	3,4	137	2,8	85	1,7	35	0,7	4	0,1
96	212	6,5	251	7,7	86	2,6	153	4,7	59	1,8	-	-	-	-
97	43	6,7	46	7,2	16	2,5	19	3,0	6	0,9	-	-	-	-
Urne	7 668	5,5	10 123	7,2	6 469	4,6	5 234	3,7	1 932	1,4	1 088	0,8	56	-
Brief	11 953	10,9	7 965	7,2	5 743	5,2	3 574	3,2	1 238	1,1	761	0,7	93	0,1
insgesamt.	19 621	7,9	18 088	7,2	12 212	4,9	8 808	3,5	3 170	1,3	1 849	0,7	149	0,1

noch: Ergebnisse der Bundestagswahl 2021 nach Statistischen Bezirken

Stat. Bezirk Nürnberg	noch: von den gültigen Erststimmen entfielen auf					
	dieBasis		Volt		Eppel	
	Zahl	%	Zahl	%	Zahl	%
	47	48	49	50	51	52
94	104	2,0	23	0,4	4	0,1
95	94	1,9	16	0,3	3	0,1
96	63	1,9	10	0,3	-	-
97	16	2,5	1	0,2	-	-
Urne	2 260	1,6	828	0,6	142	0,1
Brief	2 388	2,2	489	0,4	57	0,1
insgesamt.	4 648	1,9	1 317	0,5	199	0,1

noch: Ergebnisse der Bundestagswahl 2021 nach Statistischen Bezirken

Stat. Bezirk Nürnberg	von den gültigen Zweitstimmen entfielen auf													
	FREIE WÄHLER		ÖDP		Tierschutzpar- tei		BP		Die PARTEI		PIRATEN		NPD	
	Zahl	%	Zahl	%	Zahl	%	Zahl	%	Zahl	%	Zahl	%	Zahl	%
	53	54	55	56	57	58	59	60	61	62	63	64	65	66
94	128	2,4	30	0,6	64	1,2	2	-	26	0,5	15	0,3	5	0,1
95	117	2,4	42	0,9	40	0,8	3	0,1	26	0,5	16	0,3	1	-
96	104	3,2	26	0,8	45	1,4	5	0,2	12	0,4	32	1,0	1	-
97	19	3,0	2	0,3	9	1,4	-	-	3	0,5	1	0,2	-	-
Urne	4 402	3,1	884	0,6	1 943	1,4	162	0,1	1 279	0,9	762	0,5	85	0,1
Brief	2 689	2,4	556	0,5	1 247	1,1	105	0,1	1 039	0,9	634	0,6	132	0,1
insgesamt.	7 091	2,8	1 440	0,6	3 190	1,3	267	0,1	2 318	0,9	1 396	0,6	217	0,1

noch: Ergebnisse der Bundestagswahl 2021 nach Statistischen Bezirken

Stat. Bezirk Nürnberg	noch: von den gültigen Zweitstimmen entfielen auf													
	V-Partei		Gesundheits- forschung		MLPD		DKP		dieBasis		Bündnis C		III. WEG	
	Zahl	%	Zahl	%	Zahl	%	Zahl	%	Zahl	%	Zahl	%	Zahl	%
	67	68	69	70	71	72	73	74	75	76	77	78	79	80
94	7	0,1	4	0,1	1	-	1	-	81	1,5	6	0,1	2	-
95	4	0,1	3	0,1	-	-	4	0,1	83	1,7	10	0,2	1	-
96	4	0,1	2	0,1	1	-	-	-	57	1,7	2	0,1	1	-
97	-	-	1	0,2	-	-	1	0,2	6	0,9	-	-	1	0,2
Urne	204	0,1	206	0,1	27	-	68	-	1 784	1,3	126	0,1	40	-
Brief	102	0,1	122	0,1	61	0,1	62	0,1	2 207	2,0	89	0,1	66	0,1
insgesamt.	306	0,1	328	0,1	88	-	130	0,1	3 991	1,6	215	0,1	106	-

noch: Ergebnisse der Bundestagswahl 2021 nach Statistischen Bezirken

Stat. Bezirk Nürnberg	noch: von den gültigen Zweitstimmen entfielen auf											
	du.		LKR		Die Humanisten		Team Todenhöfer		UNABHÄNGIGE		Volt	
	Zahl	%	Zahl	%	Zahl	%	Zahl	%	Zahl	%	Zahl	%
			83	84	85	86	87	88	89	90	91	92
94	1	-	1	-	4	0,1	13	0,2	4	0,1	24	0,5
95	1	-	1	-	-	-	8	0,2	5	0,1	15	0,3
96	1	-	-	-	1	-	15	0,5	6	0,2	8	0,2
97	-	-	-	-	-	-	2	0,3	1	0,2	2	0,3
Urne	105	0,1	36	-	178	0,1	730	0,5	237	0,2	556	0,4
Brief	83	0,1	21	-	146	0,1	1 143	1,0	166	0,2	393	0,4
insgesamt.	188	0,1	57	-	324	0,1	1 873	0,7	403	0,2	949	0,4

Kartenteil Bundestagswahl 2021 Stadt Nürnberg

Stadt Nürnberg

Wahlbezirke nach Sozialraumtypen 2021

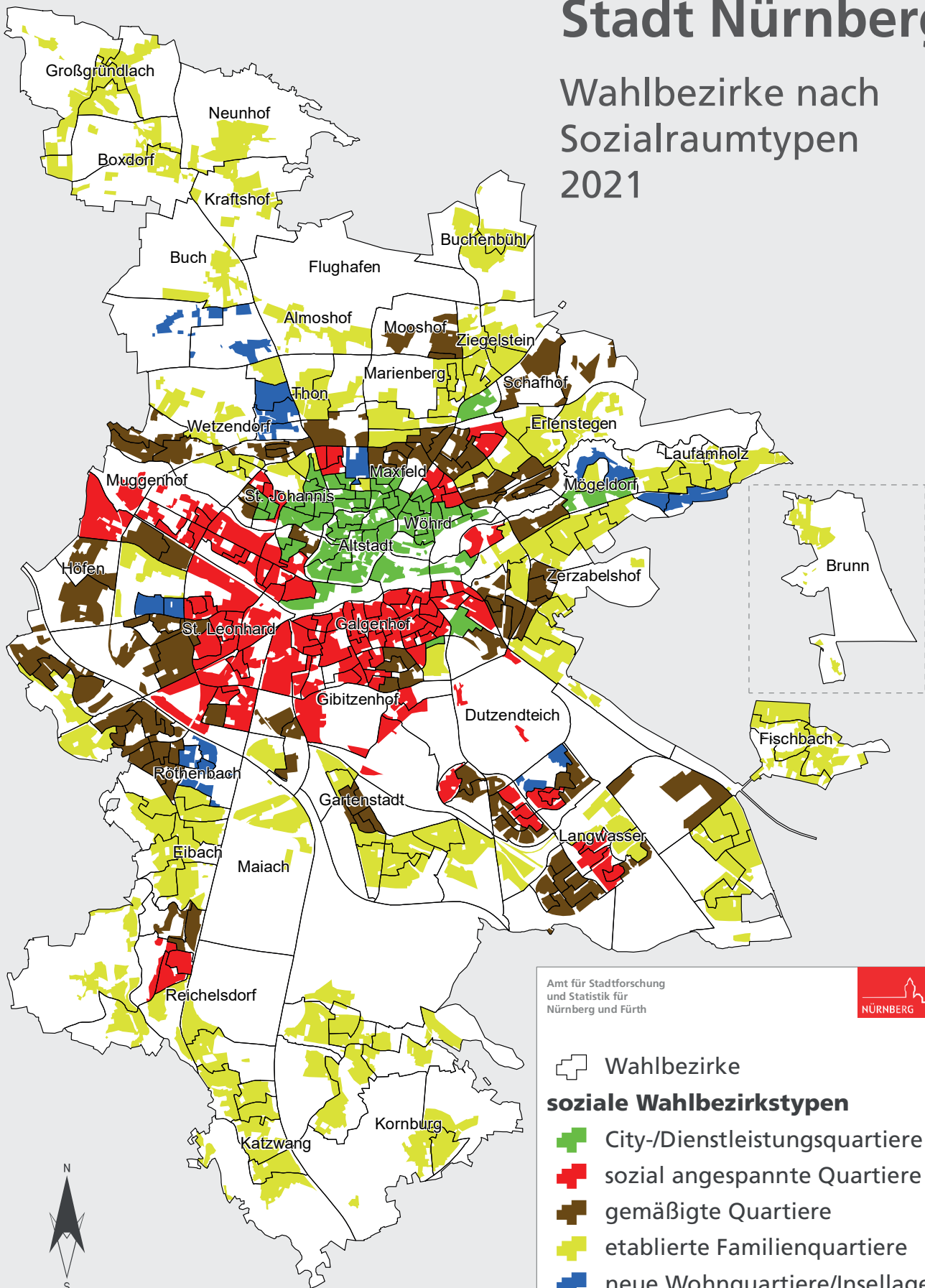

Amt für Stadtforschung
und Statistik für
Nürnberg und Fürth



0 1 2 3 km

Raumbezugssystem 2021 (Amt für Stadtforschung und Statistik)
Darstellung der bewohnten Fläche
Sachdaten: Sozialraumanalyse 2017 (Umrechnung auf Wahlbezirke)

Stadt Nürnberg

Hochburgen der Parteien 2021

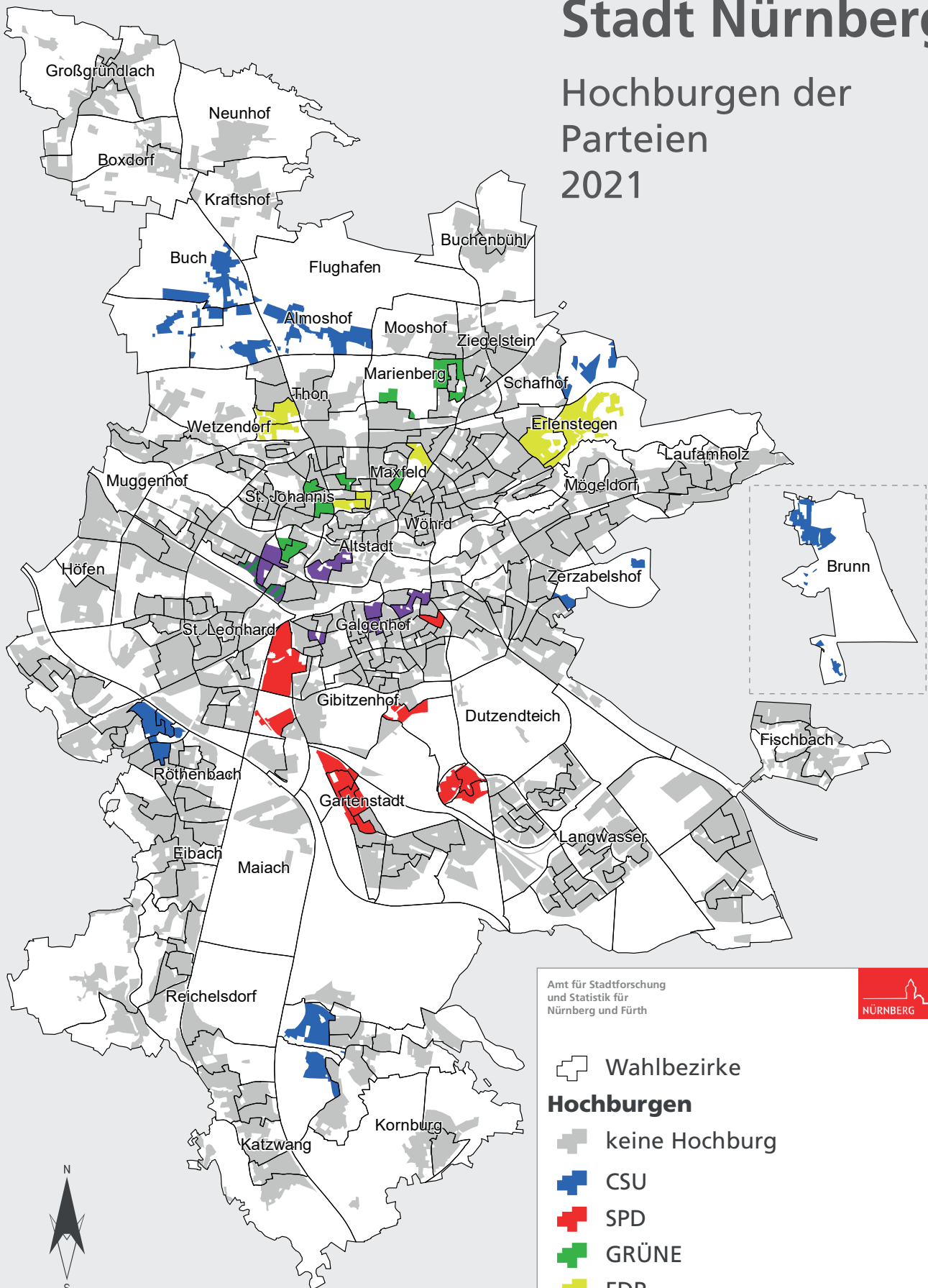

Amt für Stadtforschung und Statistik für Nürnberg und Fürth



 Wahlbezirke
Hochburgen
 keine Hochburg
 CSU
 SPD
 GRÜNE
 FDP
 DIE LINKE
 GRÜNE/FDP
 GRÜNE/DIE LINKE



Raumbezugssystem 2021 (Amt für Stadtforschung und Statistik)
 Darstellung der bewohnten Fläche
 Sachdaten: Hochburgentypisierung 2021

Stadt Nürnberg

Wahlbeteiligung

Bundestagswahl 2021

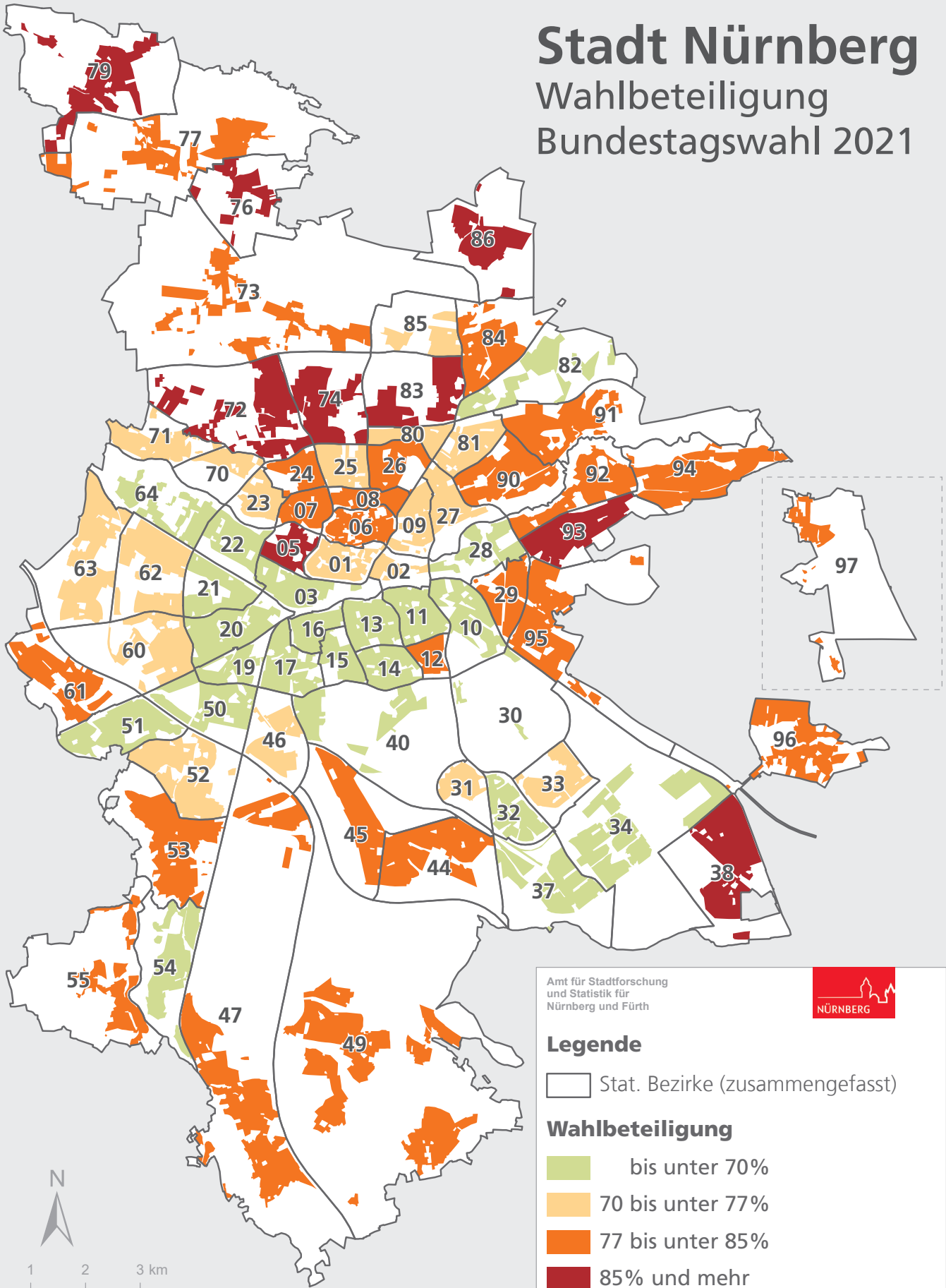

Stadt Nürnberg

Vergleich der Wahlbeteiligung Bundestagswahlen 2021-2017

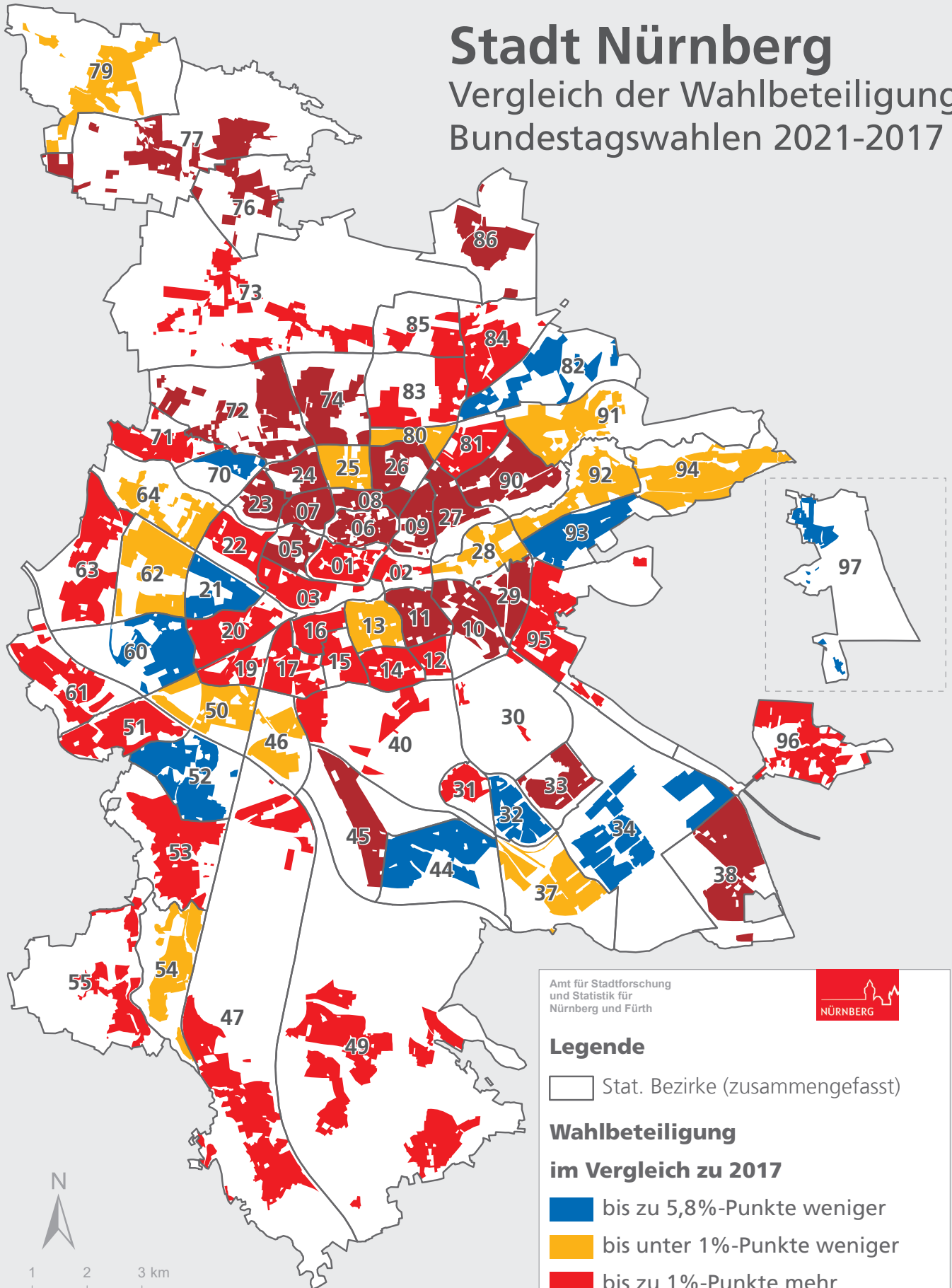

Bezeichnung der Statistischen Bezirke

01 Altstadt, St. Lorenz	31 Rangierbahnhof-Siedlung	65 Muggenhof
02 Marienvorstadt	32 Langwasser NW	70 Westfriedhof
03 Tafelhof	33 Langwasser NO	71 Schniegling
04 Gostenhof	34 Beuthener Straße	72 Wetzendorf
05 Himpfelshof	35 Altenfurt Nord	73 Buch
06 Altstadt, St. Sebald	36 Langwasser SO	74 Thon
07 St. Johannis	37 Langwasser SW	75 Almoshof
08 Pirkheimerstraße	38 Altenfurt, Moorenbrunn	76 Kraftshof
09 Wöhrd	39 Gewerbepark Nbg-Feucht	77 Neunhof
10 Ludwigsfeld	40 Hasenbuck	78 Boxdorf
11 Glockenhof	41 Rangierbahnhof	79 Großgründlach
12 Guntherstraße	42 Katzwanger Straße	80 Schleifweg
13 Galgenhof	43 DianasträÙe	81 Schoppershof
14 Hummelstein	44 Trierer Straße	82 Schafhof
15 Gugelstraße	45 Gartenstadt	83 Marienberg
16 Steinbühl	46 Werderau	84 Ziegelstein
17 Gibitzenhof	47 Maiach	85 Mooshof
18 Sandreuth	48 Katzwang, Reichelsdorf Ost, Reichelsdorfer Keller	86 Buchenbühl
19 Schweinau	49 Kornburg, Worzeldorf	87 Flughafen
20 St. Leonhard	50 Hohe Marter	90 St. Jobst
21 Sündersbühl	51 Röthenbach West	91 Erlenstegen
22 Bärenschanze	52 Röthenbach Ost	92 Mögeldorf
23 Sandberg	53 Eibach	93 Schmausenbuckstraße
24 Bielingplatz	54 Reichelsdorf	94 Laufamholz
25 Umlandstraße	55 Krottenbach, Mühlhof	95 Zerkabelshof
26 Maxfeld	60 Großreuth bei Schweinau	96 Fischbach
27 Veilhof	61 Gebersdorf	97 Brunn
28 Tullnau	62 Gaismannshof	
29 Gleißhammer	63 Höfen	
30 Dutzendteich	64 Eberhardshof	

* Anmerkung: Die Statistischen Bezirke 18, 34, 39, 41, 42 und 87 werden für Wahlen mit einem Nachbarbezirk zusammengefasst.

Stadt Nürnberg Statistische Bezirke und Wahlkreise

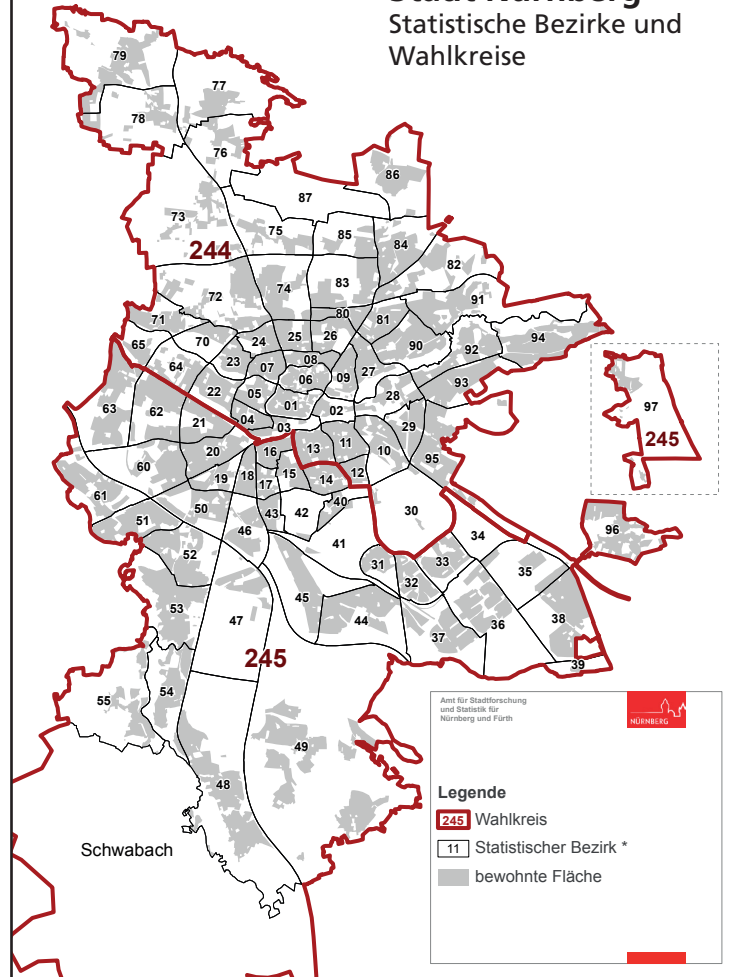

Amt für Stadtforschung und Statistik für Nürnberg und Fürth
 NÜRNBERG

Legende
245 Wahlkreis
11 Statistischer Bezirk *
 ■ bewohnte Fläche

Stadt Nürnberg Relative Mehrheit der Erststimmen Bundestagswahl 2021

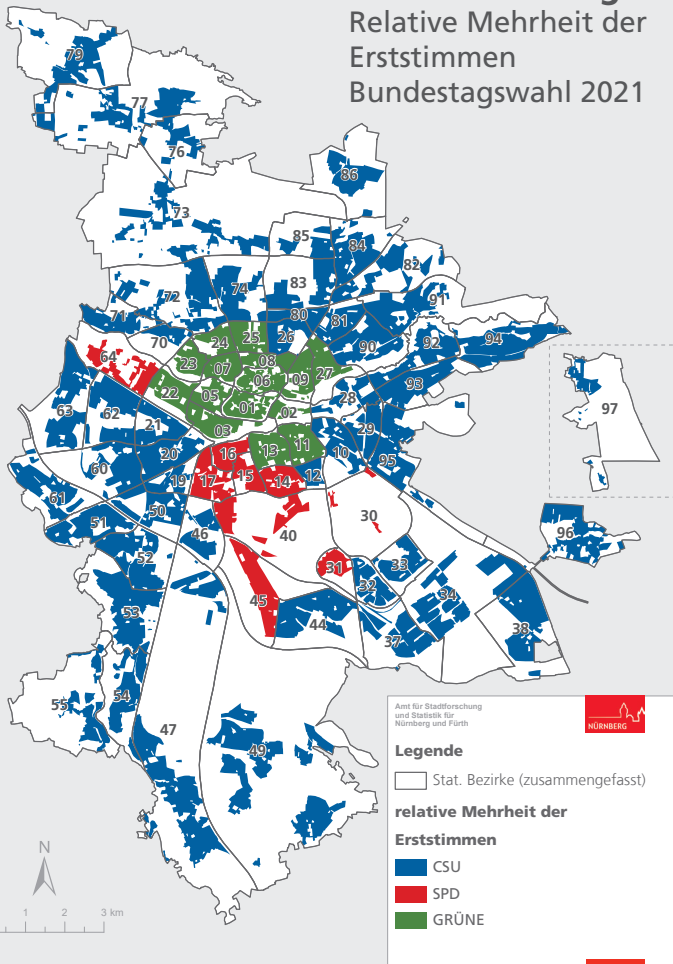

Stadt Nürnberg Relative Mehrheit der Zweitstimmen Bundestagswahl 2021

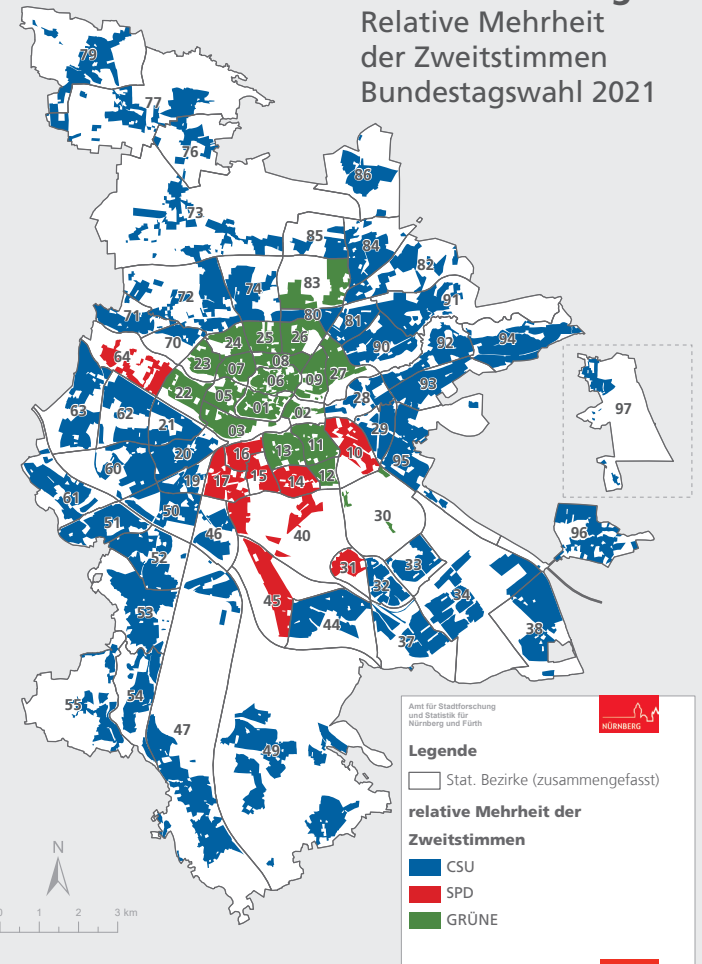

Stadt Nürnberg

Erststimmenanteile CSU
Bundestagswahl 2021

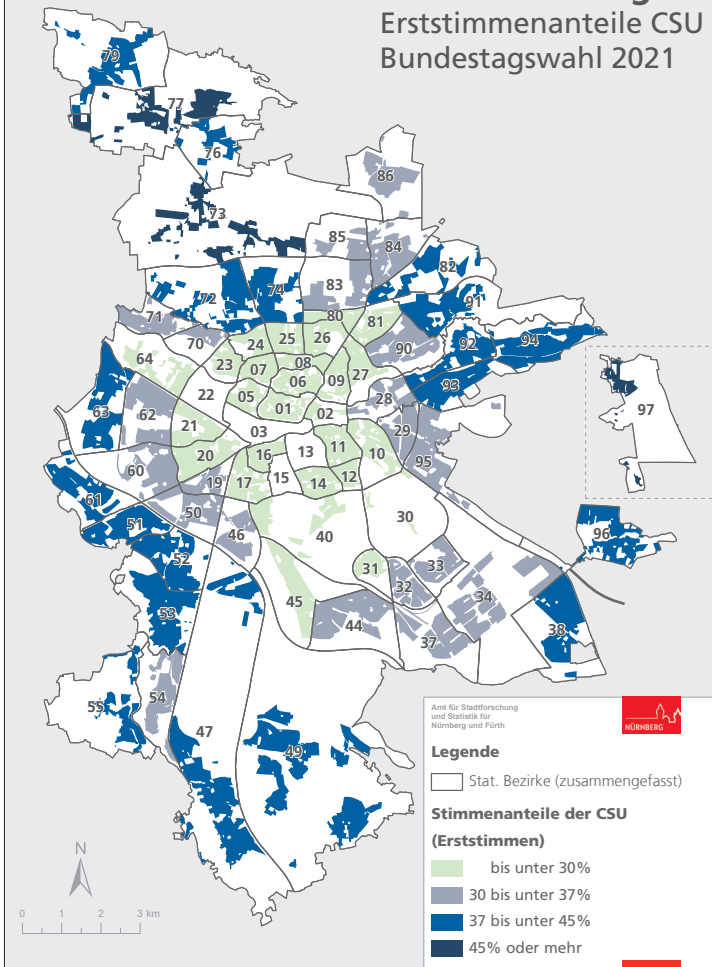

Stadt Nürnberg

Erststimmenanteile CSU
Bundestagswahlen 2021-2017

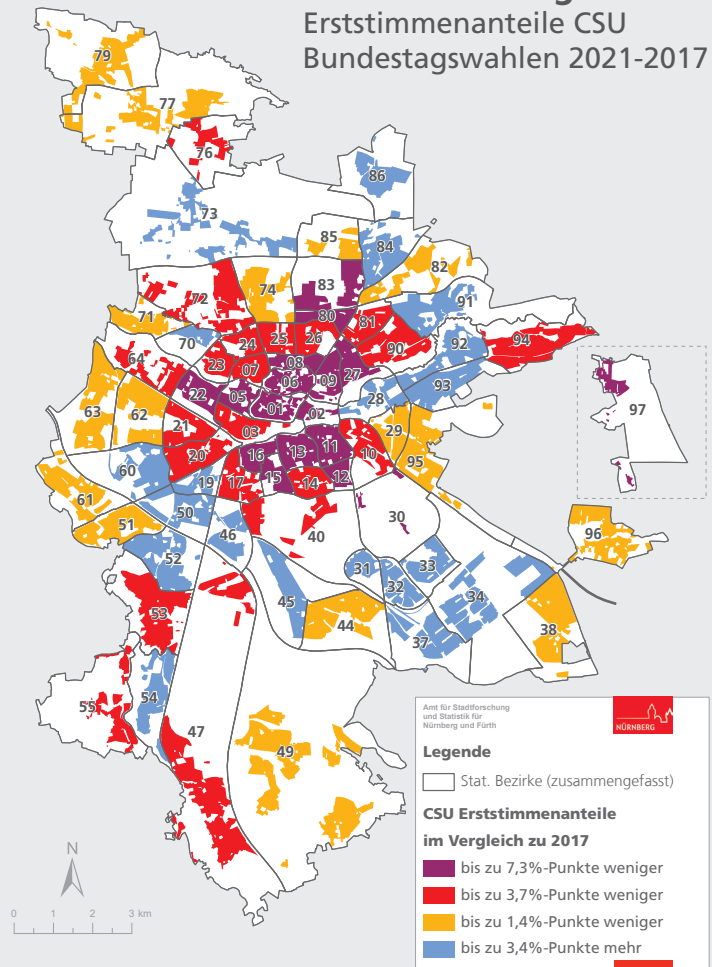

Stadt Nürnberg

Erststimmenanteile SPD
Bundestagswahl 2021

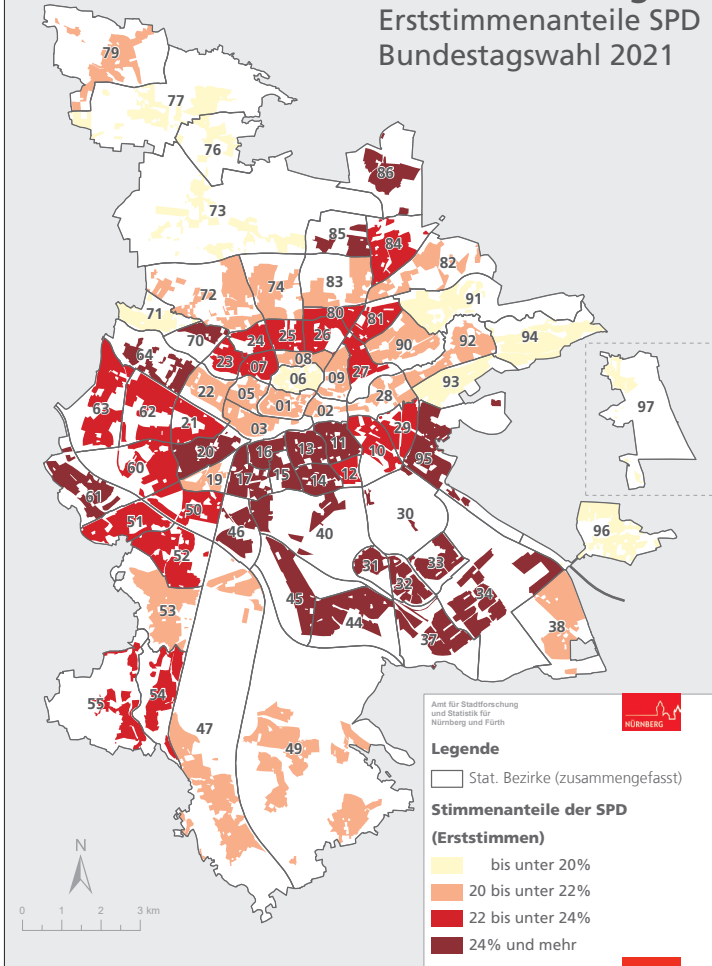

Stadt Nürnberg

Erststimmenanteile SPD
Bundestagswahlen 2021-2017

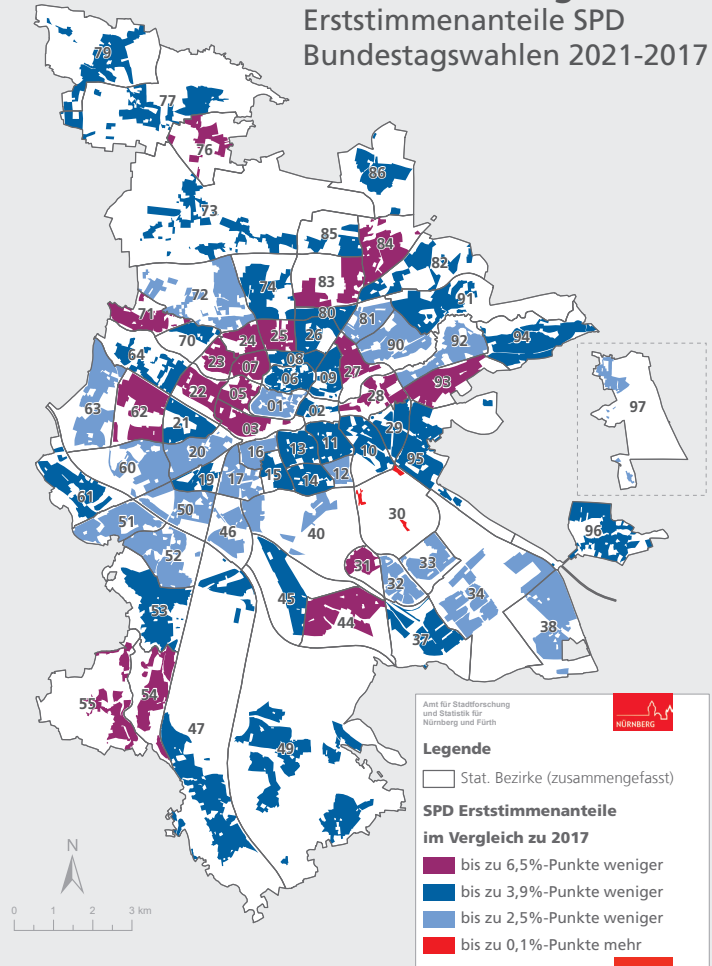

Stadt Nürnberg Zweitstimmenanteile CSU Bundestagswahl 2021

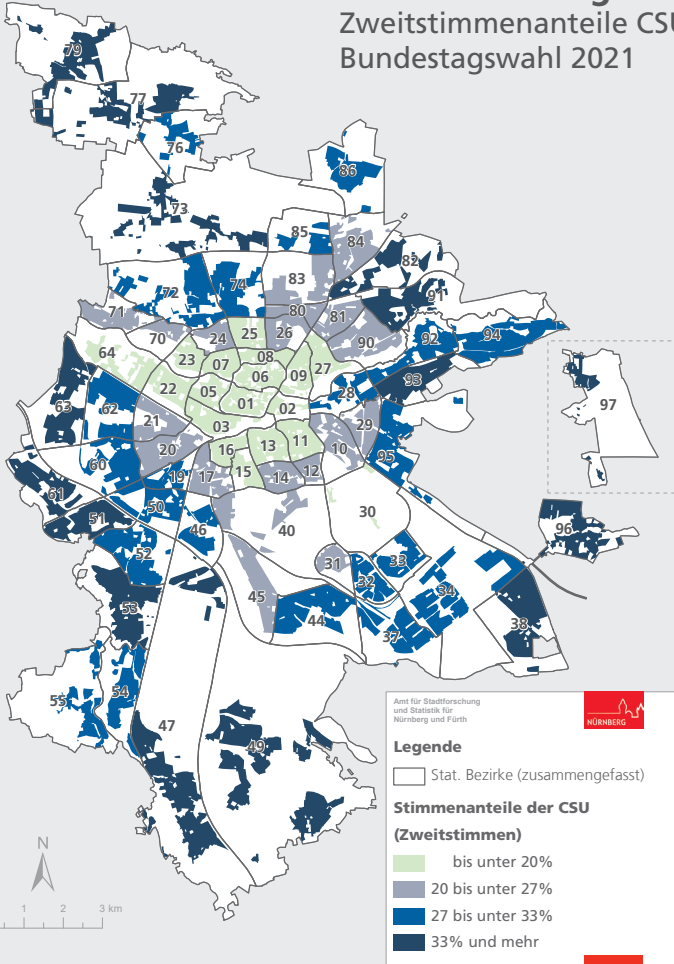

Stadt Nürnberg Zweitstimmenanteile CSU Bundestagswahlen 2021-2017

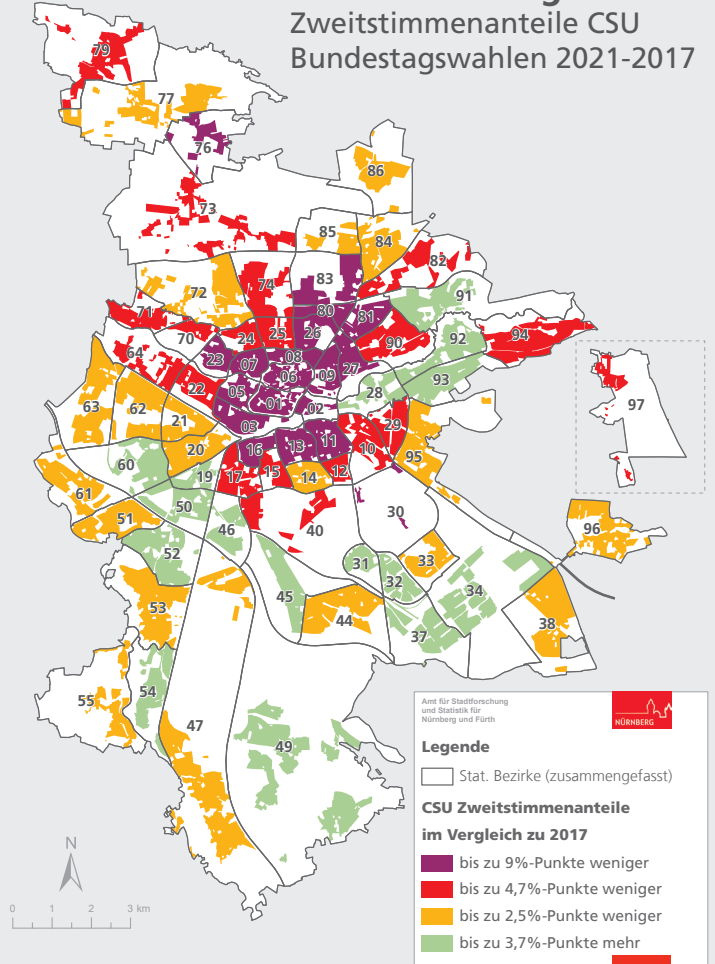

Stadt Nürnberg Zweitstimmenanteile SPD Bundestagswahl 2021

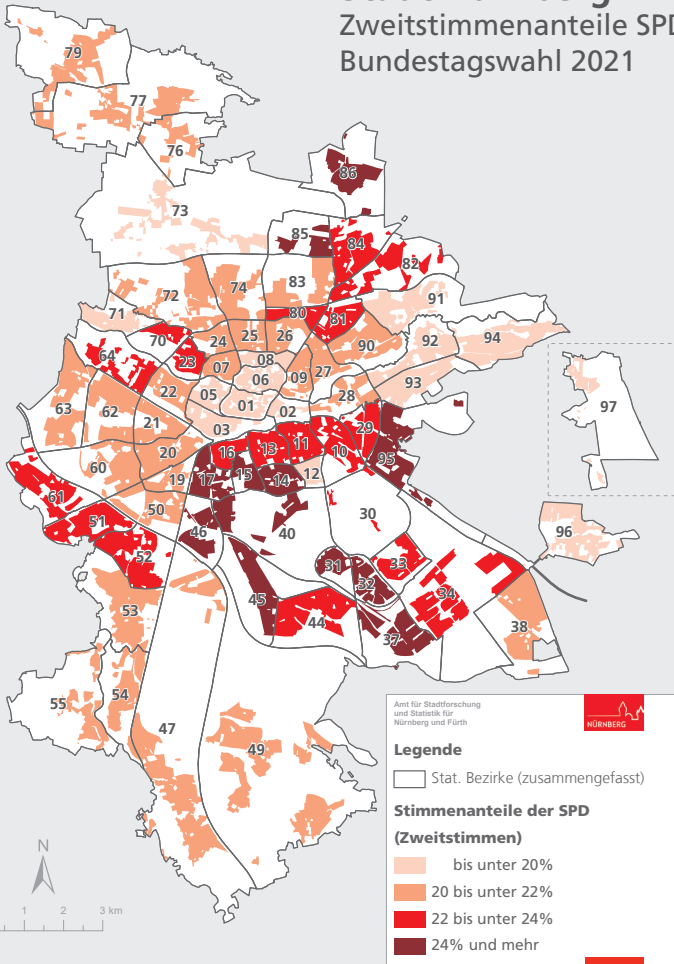

Stadt Nürnberg Zweitstimmenanteile SPD Bundestagswahlen 2021-2017

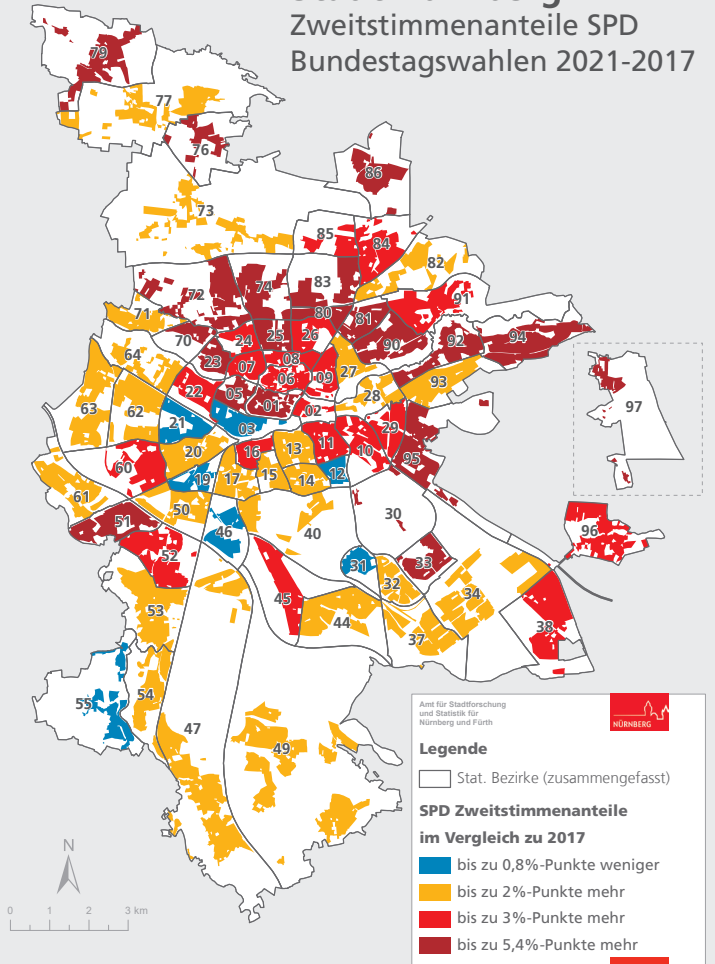

Stadt Nürnberg Differenz Erststimmen CSU Bundestagswahl 2021 (Urnen- vs Briefwahl)

Stadt Nürnberg Differenz Zweitstimmen CSU Bundestagswahl 2021 (Urnen- vs Briefwahl)

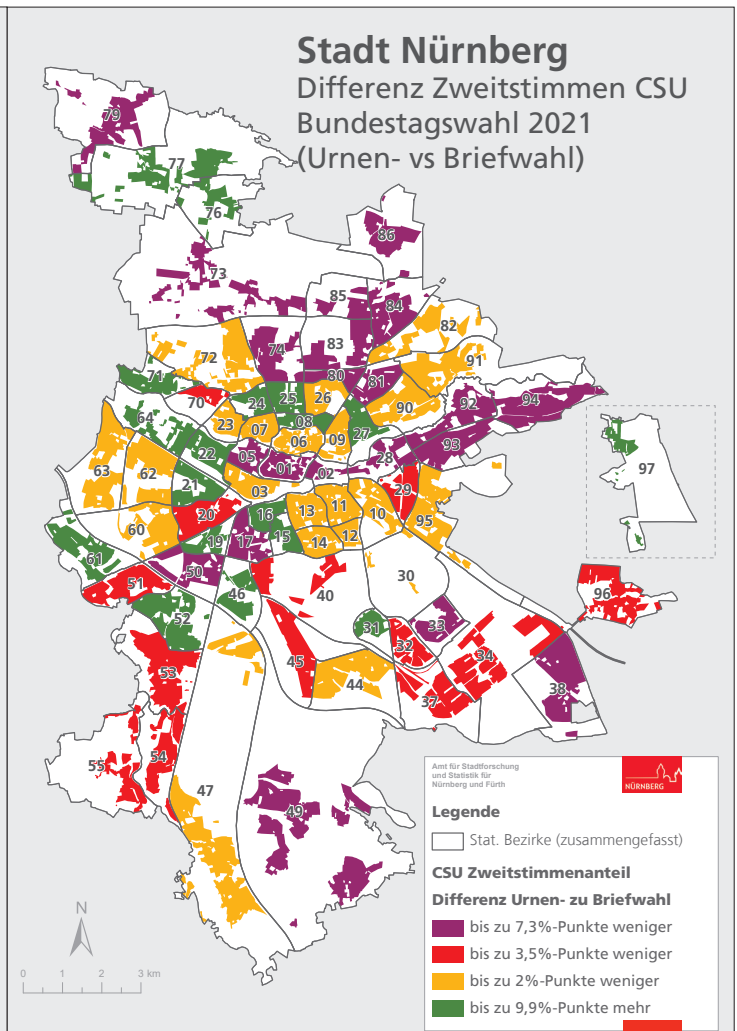
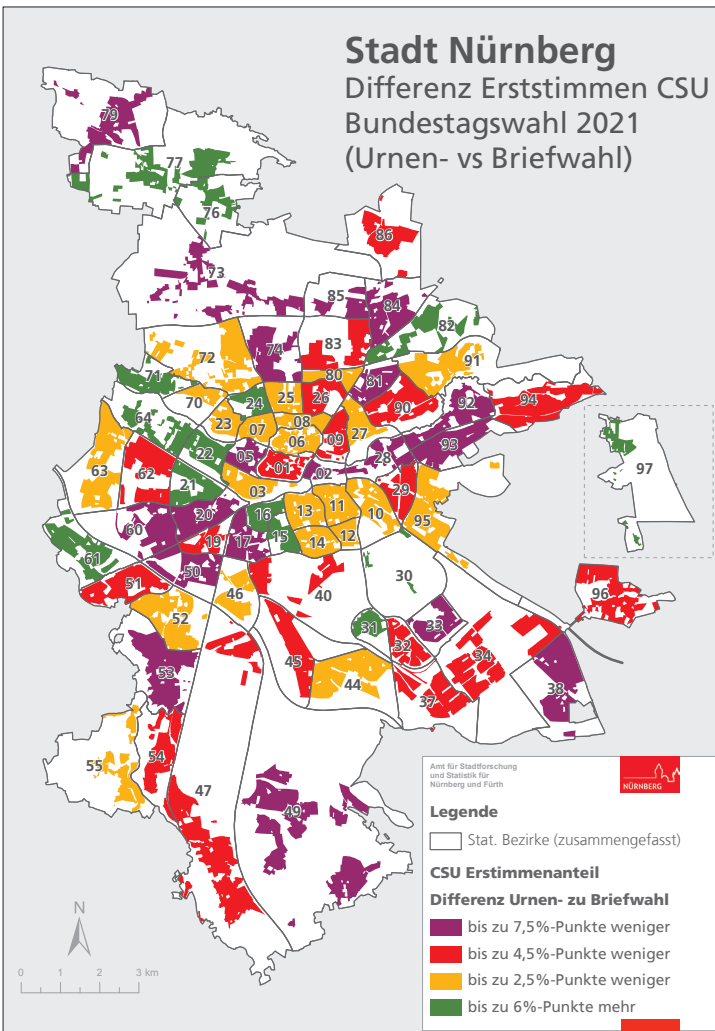

Stadt Nürnberg Differenz Erststimmen SPD Bundestagswahl 2021 (Urnen- vs Briefwahl)

Stadt Nürnberg Differenz Zweitstimmen SPD Bundestagswahl 2021 (Urnen- vs Briefwahl)

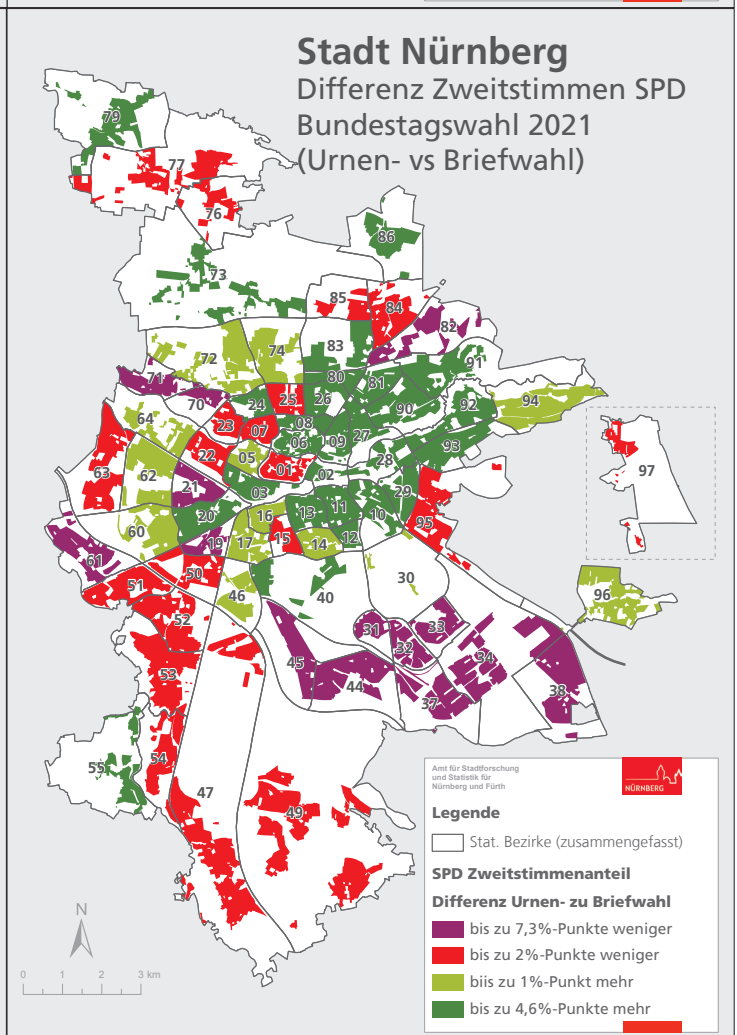
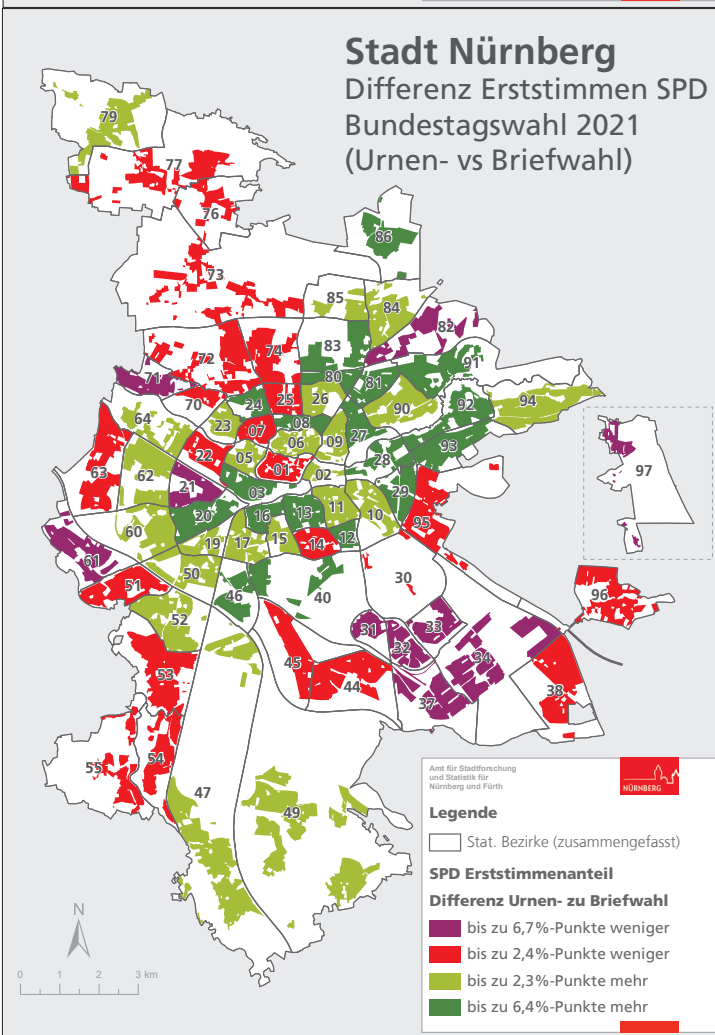

Stadt Nürnberg Erststimmenanteile GRÜNE Bundestagswahl 2021

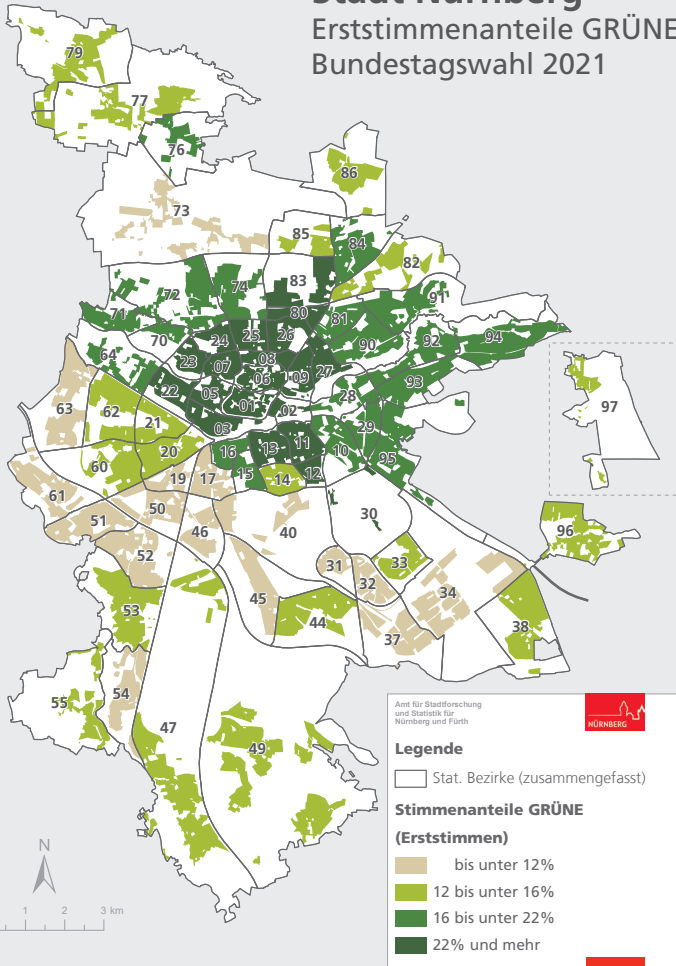

Stadt Nürnberg Erststimmenanteile GRÜNE Bundestagswahl 2021-2017

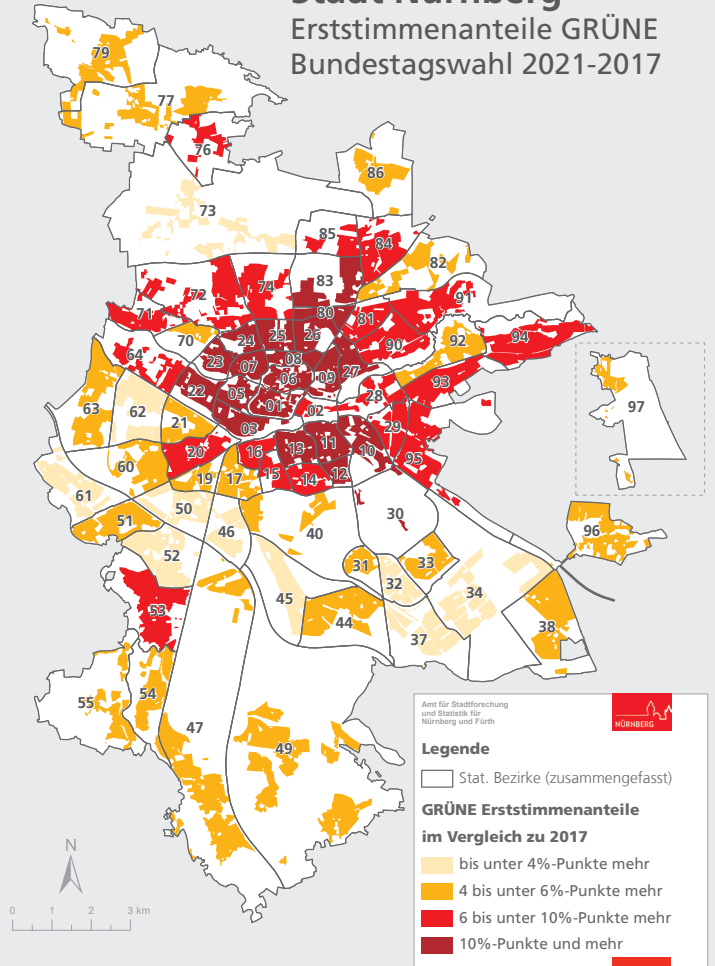

Stadt Nürnberg Zweitstimmenanteile GRÜNE Bundestagswahl 2021

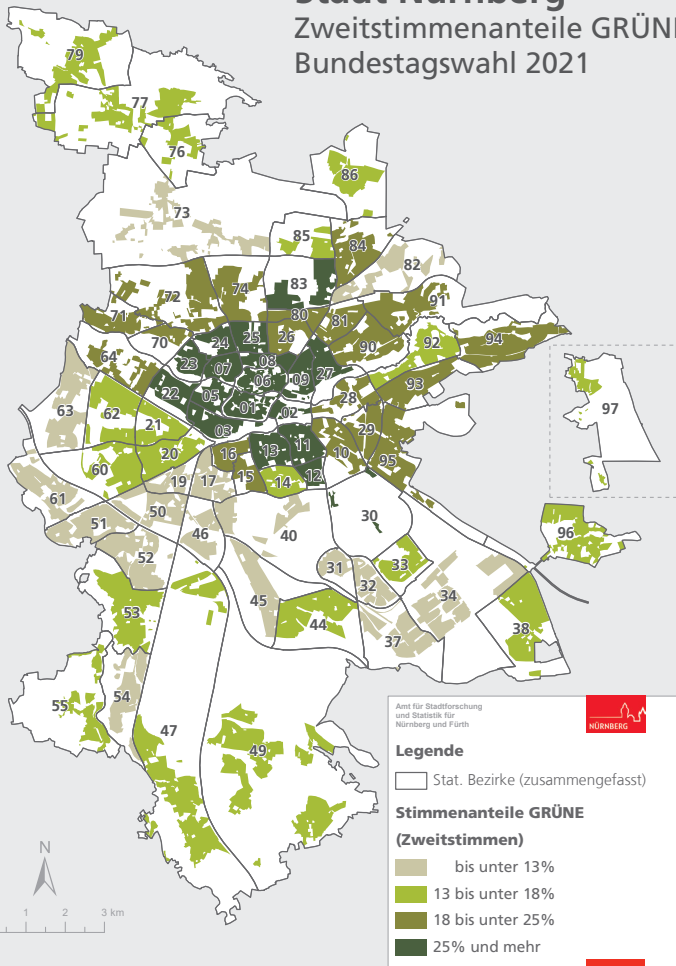

Stadt Nürnberg Zweitstimmenanteile GRÜNE Bundestagswahl 2021-2017

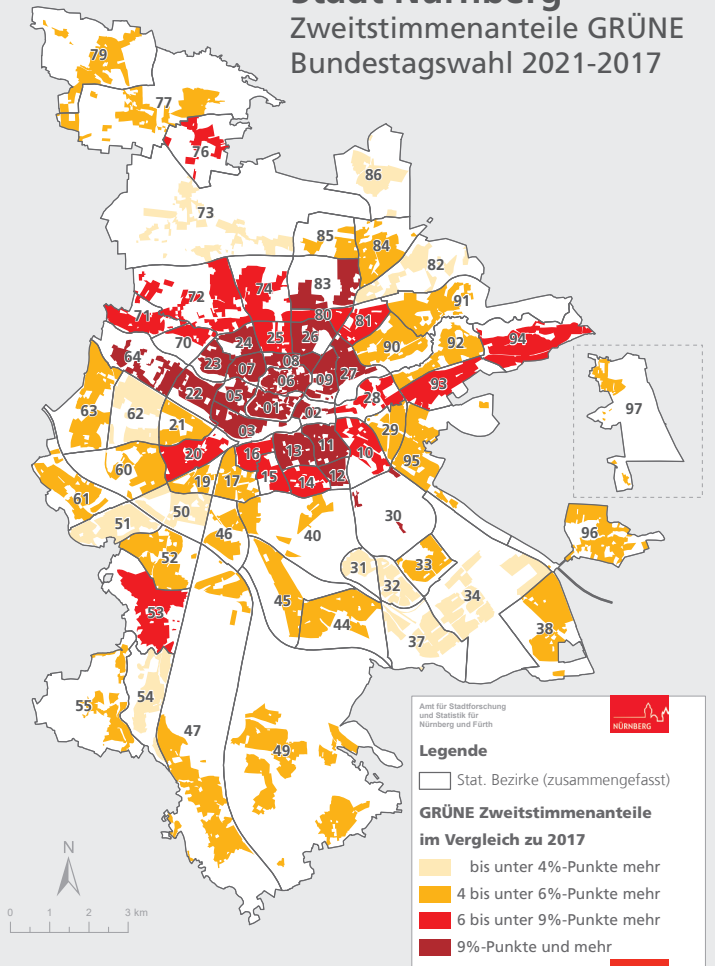

Stadt Nürnberg Erststimmenanteile FDP Bundestagswahl 2021

Stadt Nürnberg Erststimmenanteile FDP Bundestagswahlen 2021-2017

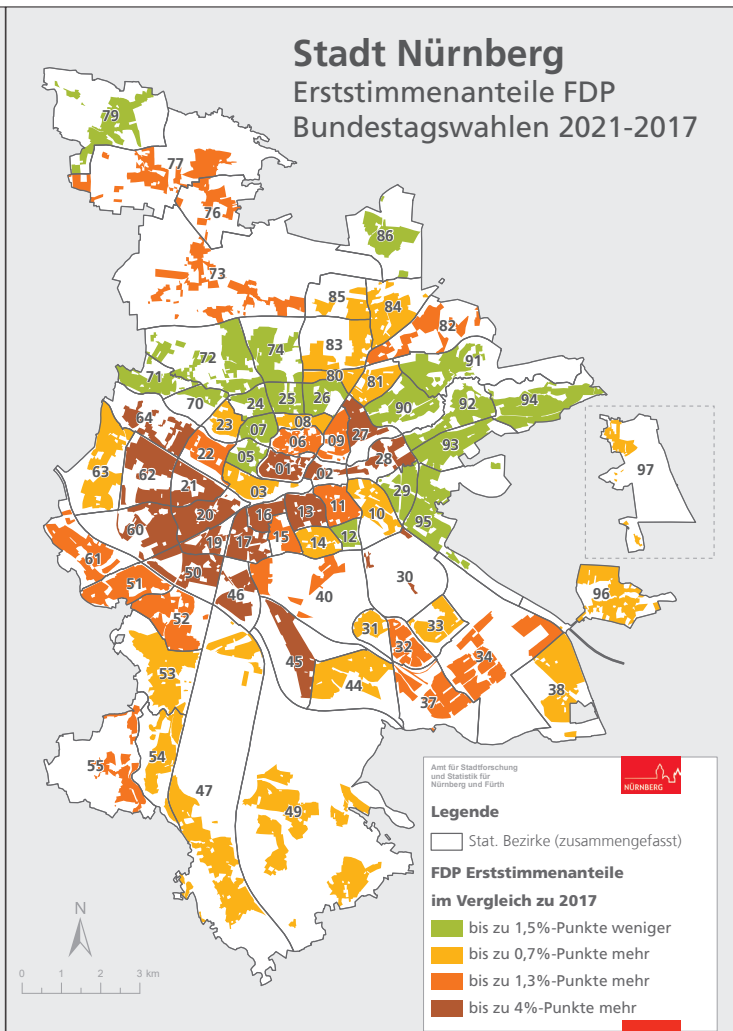
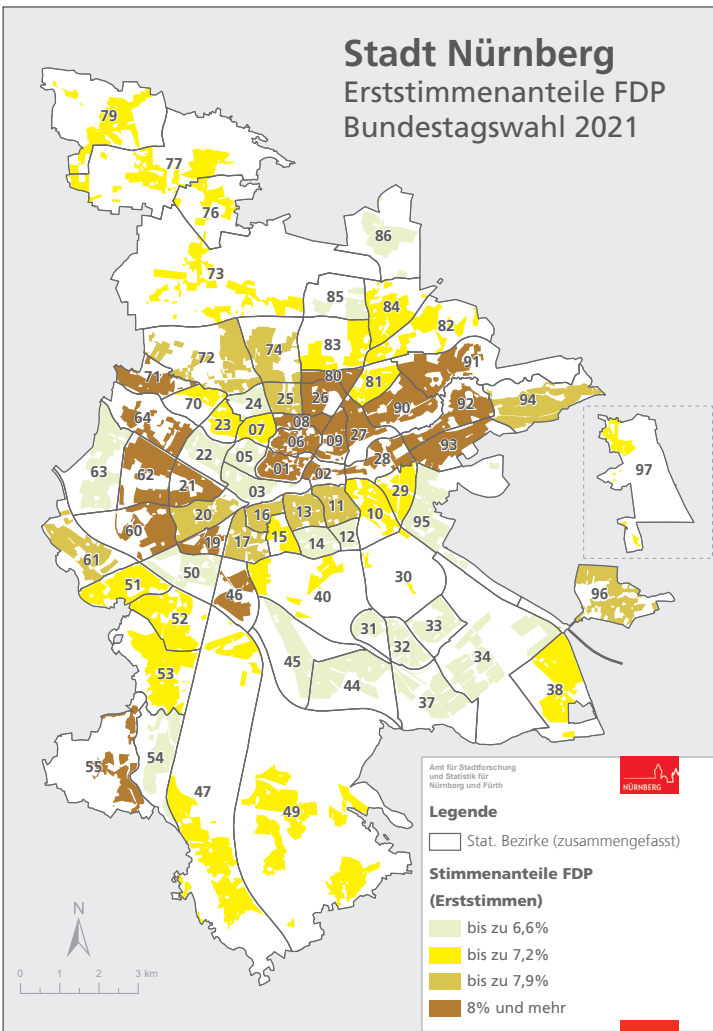

Stadt Nürnberg Zweitstimmenanteile FDP Bundestagswahl 2021

Stadt Nürnberg Zweitstimmenanteile FDP Bundestagswahlen 2021-2017

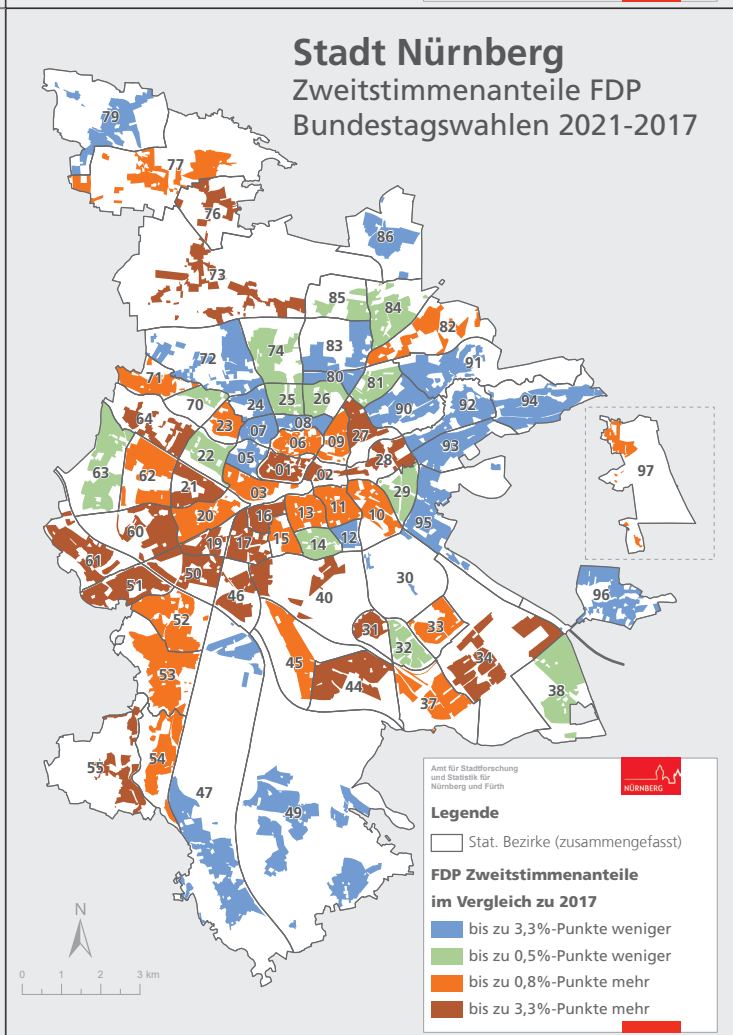
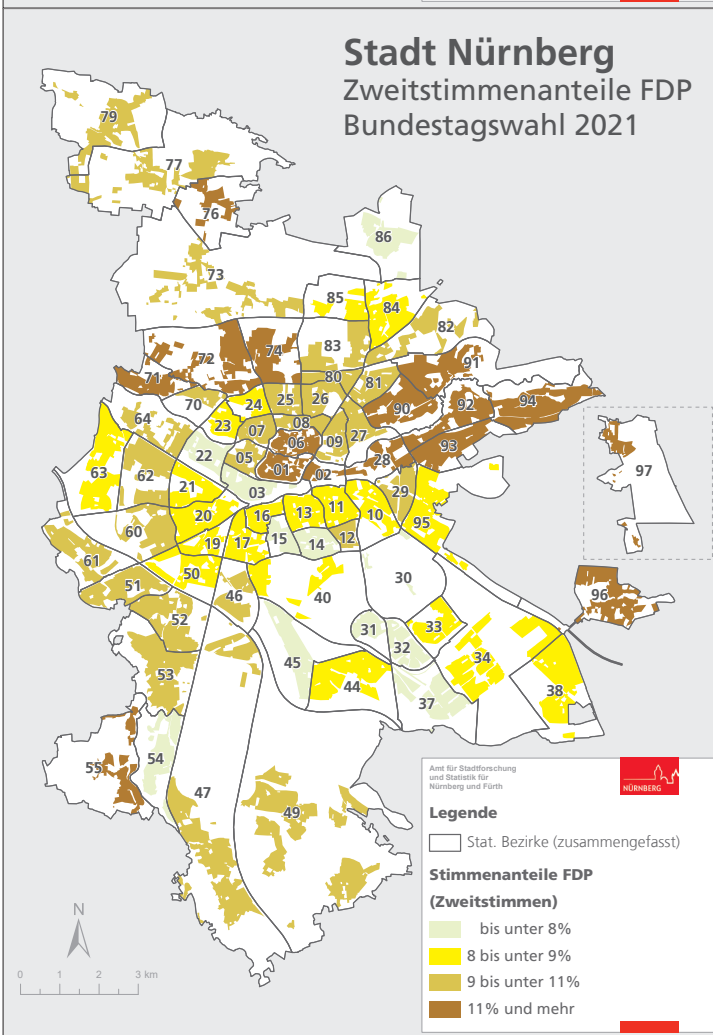

Stadt Nürnberg Erststimmenanteile AfD Bundestagswahl 2021

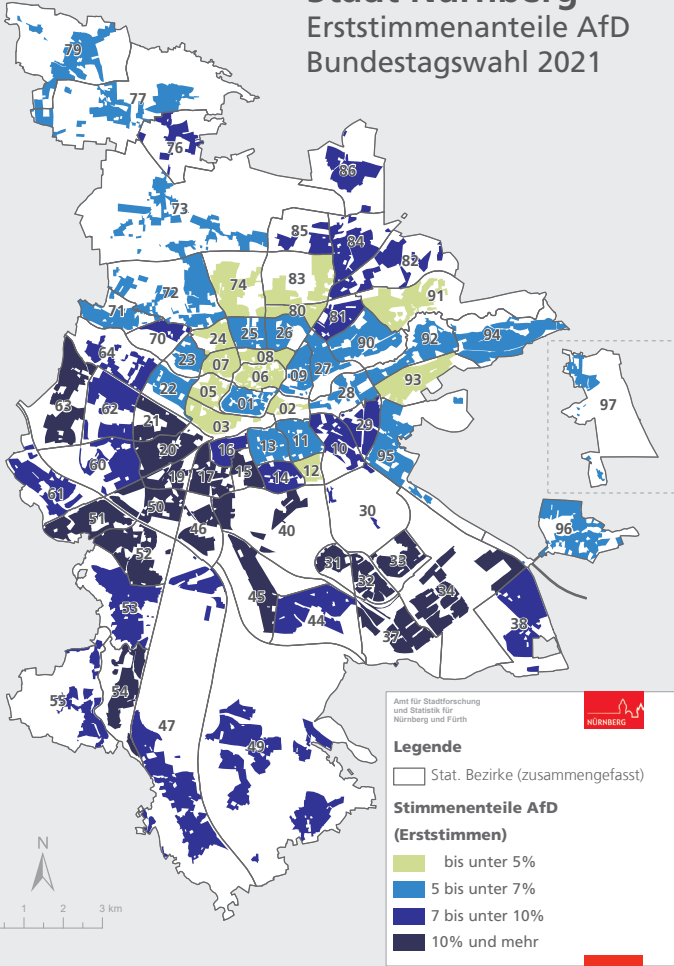

Stadt Nürnberg Erststimmenanteile AfD Bundestagswahlen 2021-2017

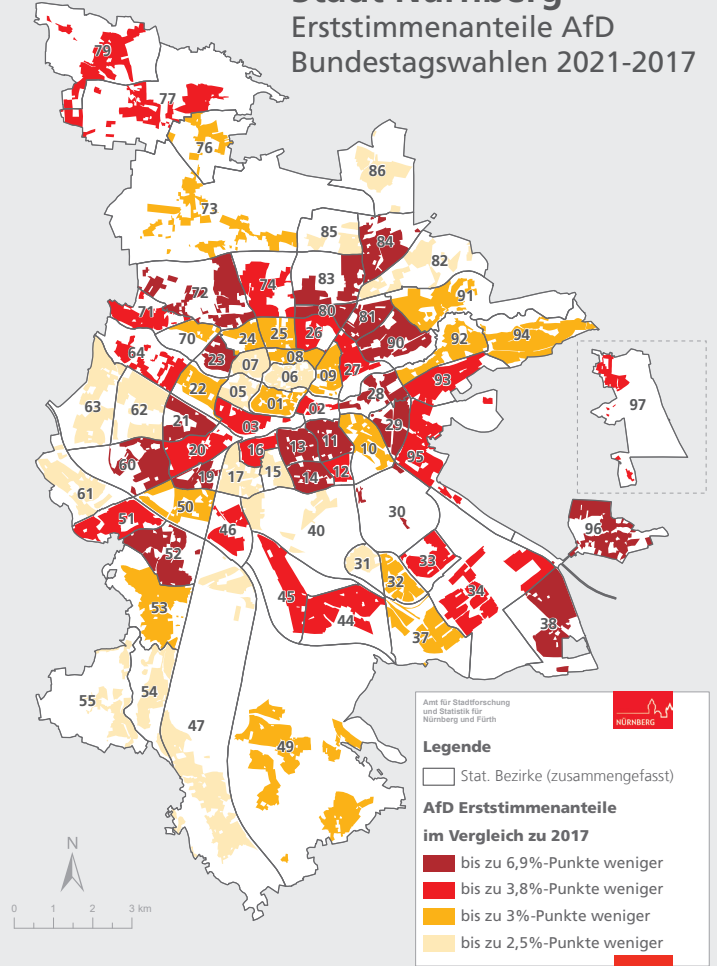

Stadt Nürnberg Zweitstimmenanteile AfD Bundestagswahl 2021

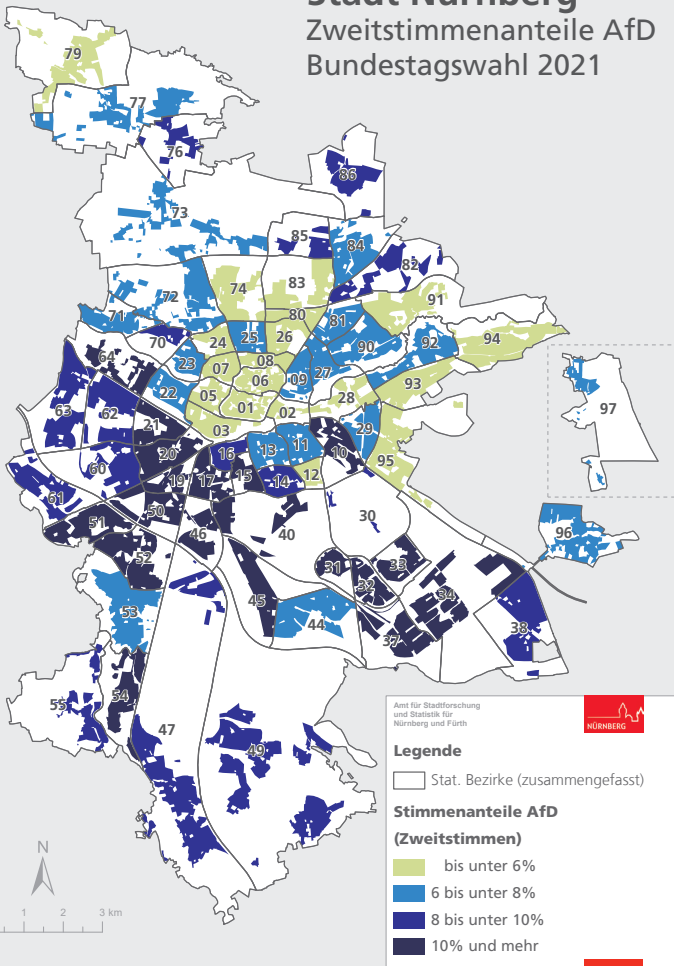

Stadt Nürnberg Zweitstimmenanteile AfD Bundestagswahlen 2021-2017

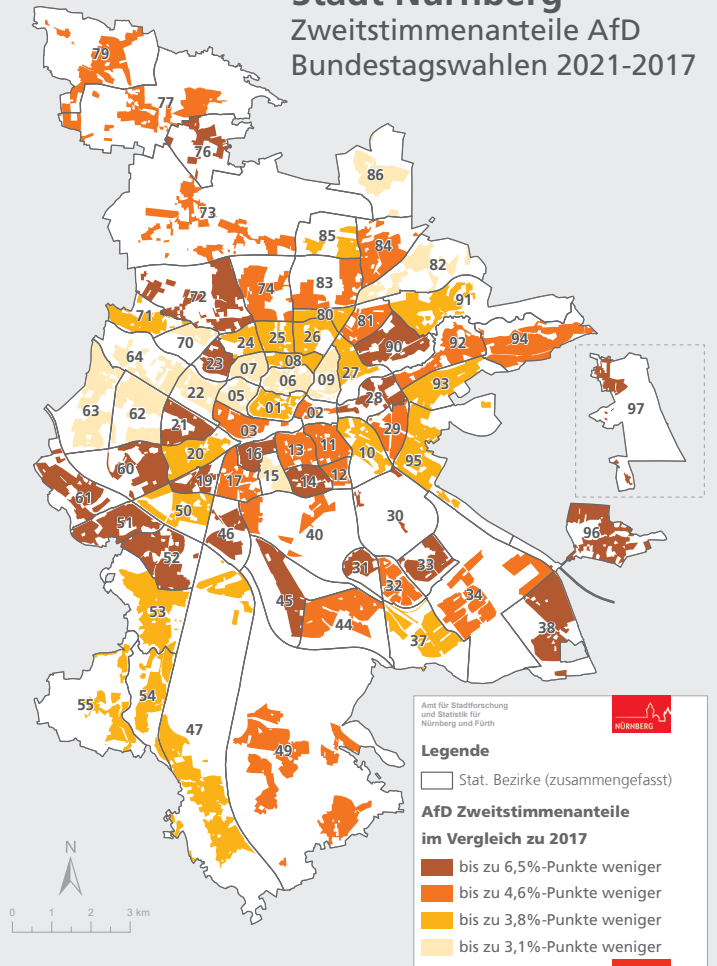

Stadt Nürnberg Erststimmenanteile DIE LINKE Bundestagswahl 2021

Stadt Nürnberg Erststimmenanteile DIE LINKE Bundestagswahl 2021-2017

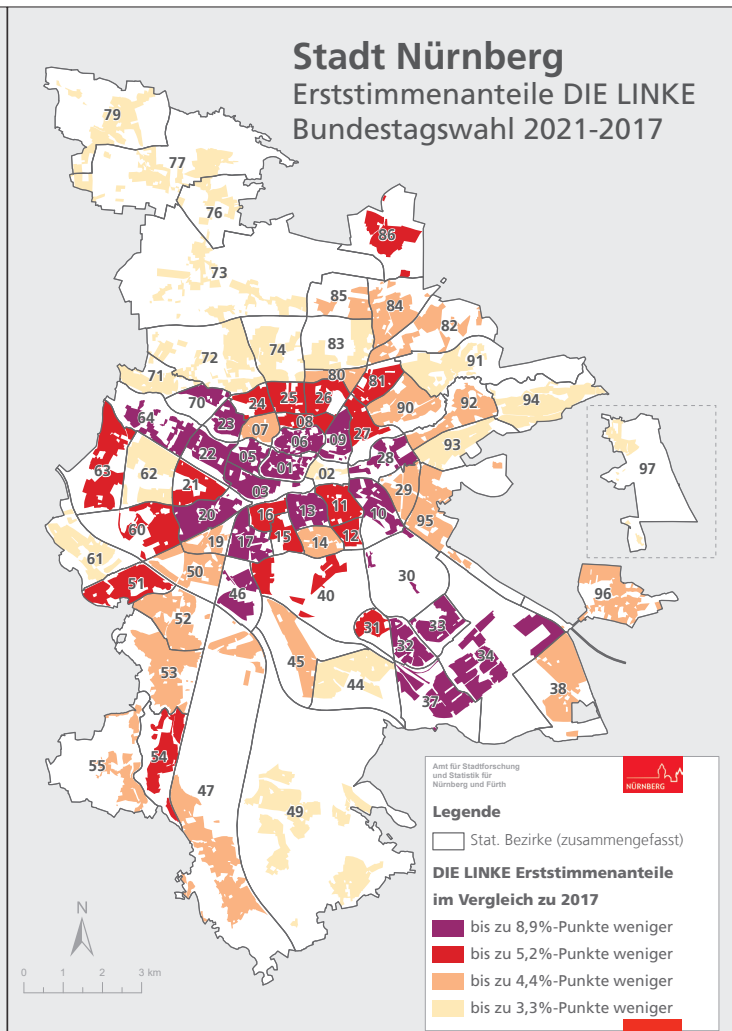
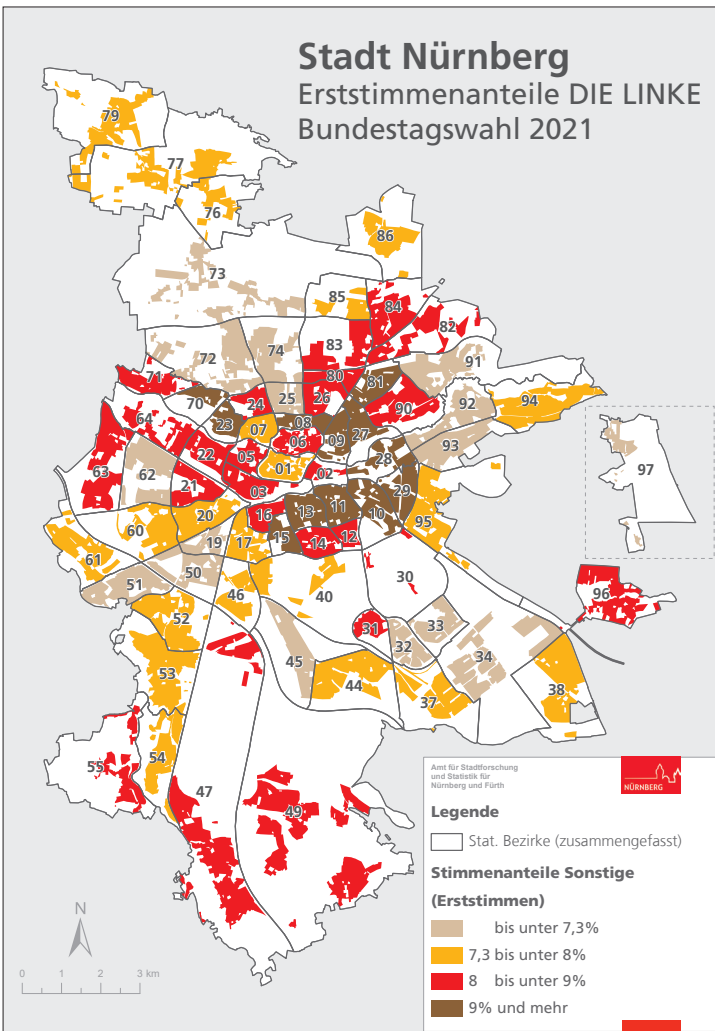

Stadt Nürnberg Zweitstimmenanteile DIE LINKE Bundestagswahl 2021

Stadt Nürnberg Zweitstimmenanteile DIE LINKE Bundestagswahl 2021-2017

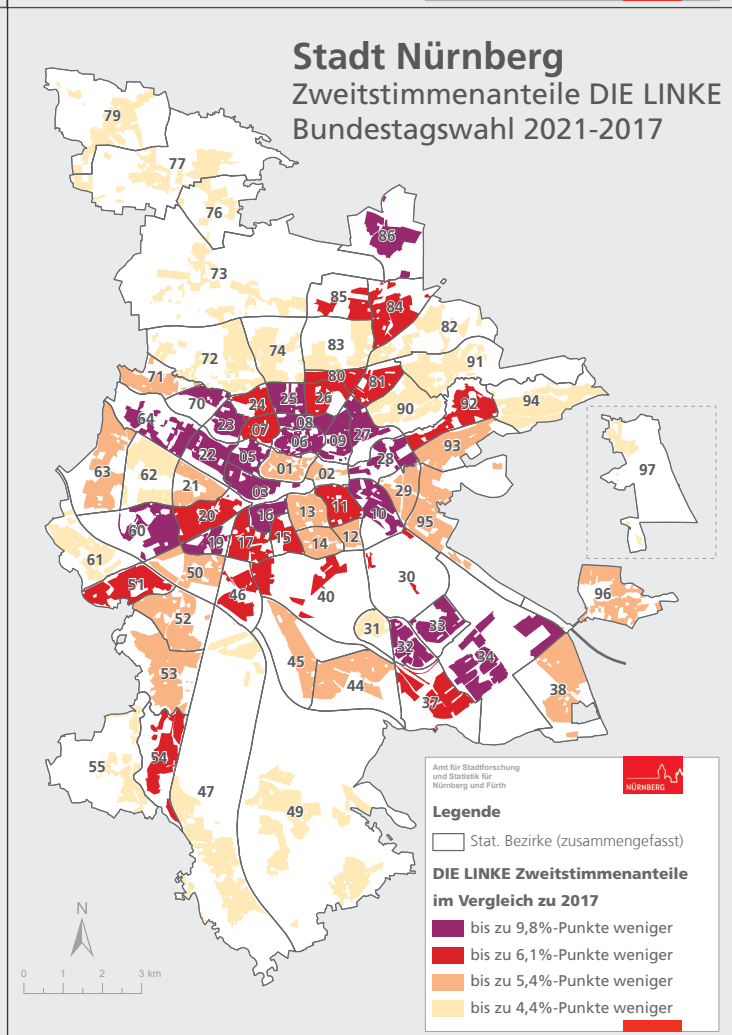
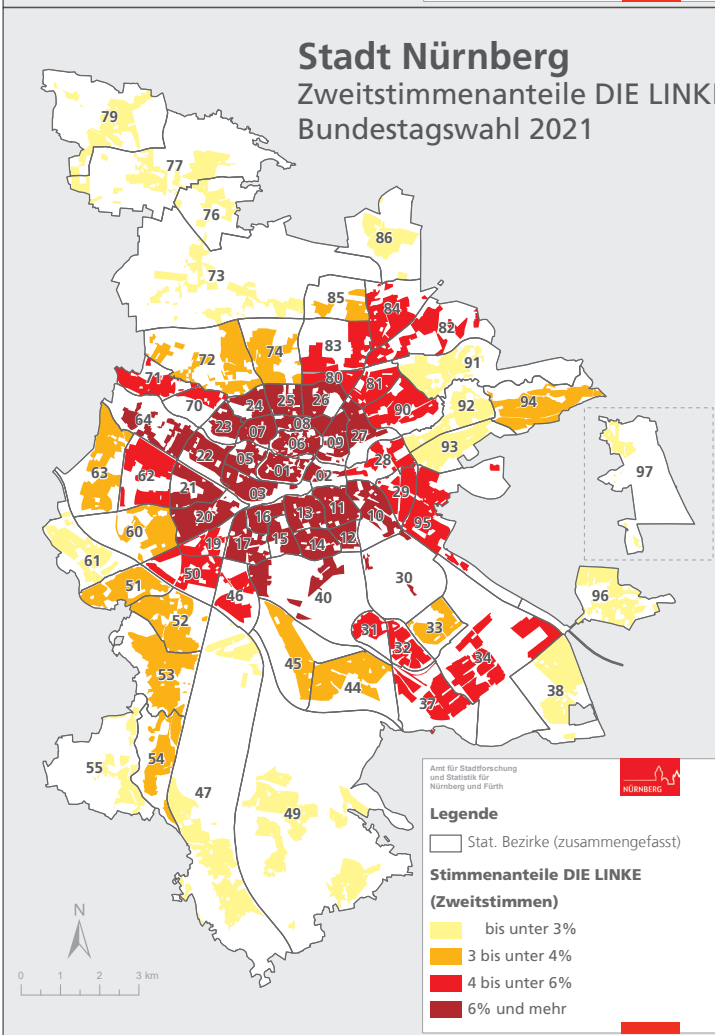

Stadt Nürnberg Erststimmenanteile Sonstige Bundestagswahl 2021

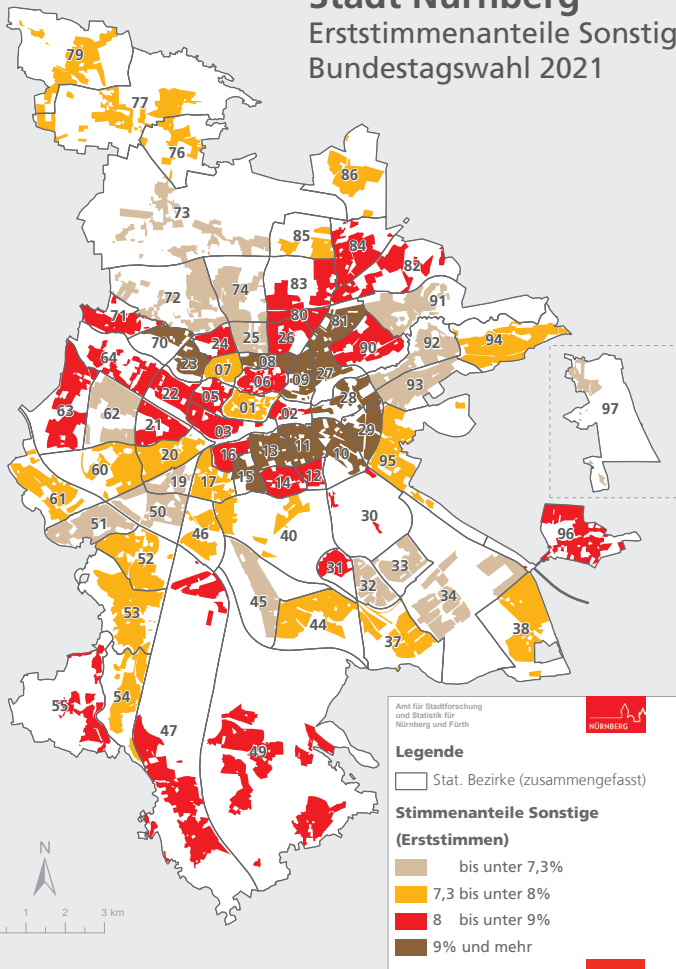

Stadt Nürnberg Zweitstimmenanteile Sonstige Bundestagswahl 2021

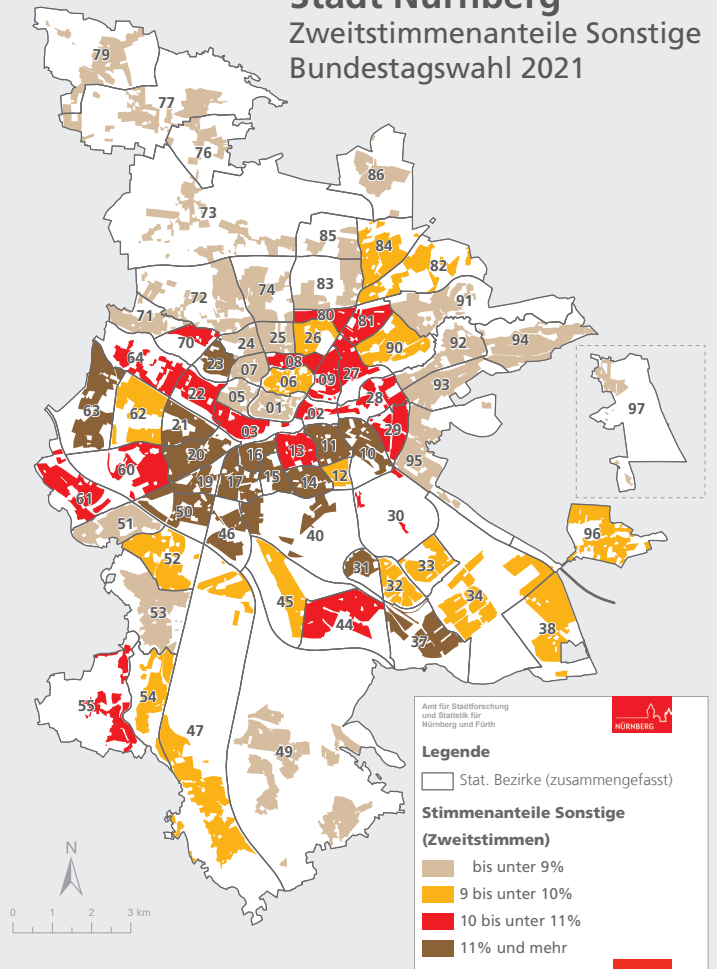

Die Bundestagswahl 2021 unter Pandemiebedingungen

Die Bundestagswahl am 26. September 2021 musste - wie bereits die Oberbürgermeister-Stichwahl im März 2020 - unter Pandemiebedingungen organisiert und durchgeführt werden. Auf dem Höhepunkt der 3. Welle im Frühjahr 2021 mussten bereits zentrale Entscheidungen für die Bundestagswahl getroffen werden - zu einer Zeit, als niemand vorhersagen konnte, welchen Weg das Infektionsgeschehen im Allgemeinen nehmen würde oder wie sich die Durchimpfung der Bevölkerung und das Auftauchen weiterer, gefährlicherer SARS-CoV-2-Mutationen auf die Wahl auswirken würde. Um eine möglichst kontaktarme Wahl zu ermöglichen, war es eine zentrale Entscheidung des Wahlamtes, die Zahl der Briefwahlbezirke um 100 auf 250 zu erhöhen, ohne die Zahl der 375 Urnenwahlbezirke zu verringern. Rückblickend betrachtet war diese Entscheidung angesichts von knapp 140 000 Briefwählenden eine ausgesprochen vernünftige Maßnahme, v.a. in Verbindung mit der dezentralen Auszählung der Briefwahl an fünf größeren Standorten. Um weiteren räumlichen Engpässen in den Wahlgebäuden vorzubeugen, wurden die Wahllokale derart umorganisiert, dass nur noch 5 % der Wahllokale außerhalb von größeren Schulgebäuden untergebracht waren. Dort, wo es die räumliche Situation erlaubte, wurden die Zu- und Ausgänge ins bzw. aus dem Wahlgebäude mittels intelligenter Wegführung kreuzungsarm gestaltet.

Darüber hinaus wurden alle 625 Wahlvorstände (mit meist sechs Wahlvorstandsmitgliedern in der Brief- und bis zu sieben Wahlvorstandsmitgliedern in der Urnenwahl) mit je fünf Spuckschutzscheiben, ausreichend OP- und FFP2-Masken (inkl. Reservemasken für Wahlberechtigte), Desinfektionsmittel und Einmalhandschuhen ausgestattet, um sich und die Wählenden an diesem Tag keinem erhöhten Übertragungsrisiko auszusetzen. Im Übrigen mussten Wahlhelfende für die Ausführung ihres Wahlehrenamtes nicht geimpft sein, ebenso wenig spielte die 3G-Regel in den Wahllokalen eine Rolle.

