

Amt für Stadtforschung  
und Statistik für  
Nürnberg und Fürth

NÜRNBERG

# Europawahl 2014 in Nürnberg und Fürth

## Endgültige Ergebnisse

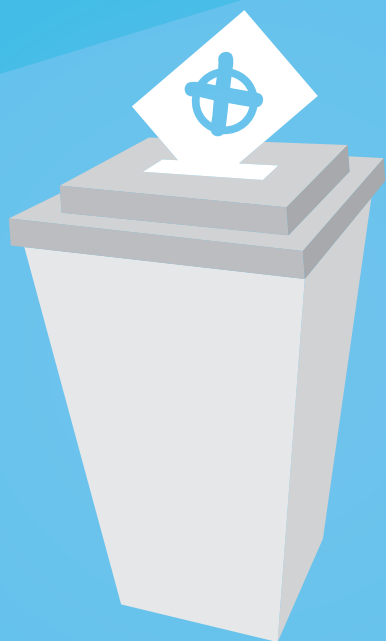

Wahlbericht

**W201**

# Europawahl 2014 in Nürnberg und Fürth

## Endgültige Ergebnisse

### Impressum:

Herausgeber:

Stadt Nürnberg  
Amt für Stadtforschung und Statistik  
für Nürnberg und Fürth  
Unschlittplatz 7a  
90403 Nürnberg  
Telefon 09 11 / 2 31-28 43  
Fax 09 11 / 2 31-74 60  
E-Mail [statistikinfo@stadt.nuernberg.de](mailto:statistikinfo@stadt.nuernberg.de)  
Internet [www.statistik.nuernberg.de](http://www.statistik.nuernberg.de)

Titelgestaltung: Stadtgrafik Nürnberg, Laura Keilwerth

Druck: noris inklusion gemeinnützige GmbH,  
Werk West Druckerei  
Dorfäckerstr. 37, 90427 Nürnberg

Erscheinungsdatum: November 2016

Alle Rechte vorbehalten. Es ist insbesondere nicht gestattet, ohne ausdrückliche Genehmigung des Herausgebers diese Veröffentlichung oder Teile daraus für gewerbliche Zwecke zu übernehmen, zu übersetzen, zu vervielfältigen, auf Mikrofilm/-fiche zu verfilmen oder in elektronische Systeme einzuspeichern.

## Inhaltsverzeichnis

Ergebnisse der Europawahl 2014 in Nürnberg und Fürth .....	S. 4 - 5
Ergebnisse der Europawahl 2014 in Nürnberg nach Wahlbezirken .....	S. 8 - 39
Ergebnisse der Europawahl 2014 in Nürnberg nach Statistischen Bezirken .....	S. 42 - 49
Ergebnisse der Europawahl 2014 in Fürth nach Wahlbezirken .....	S. 52 - 59
Ergebnisse der Europawahl 2014 in Fürth nach Statistischen Bezirken .....	S. 62 - 65

# Ergebnisse der Europawahl 2014 in Nürnberg und Fürth

<b>Stadt Nürnberg</b>	<b>Europawahl am 25.05.2014</b>		<b>Europawahl am 07.06.2009</b>	
	Zahl	%	Zahl	%
Wahlberechtigte Wählerinnen und Wähler Wahlbeteiligung in %	349 601 143 804		345 854 138 900	
		41,1		40,2
Ungültige Stimmen in % der Wählerinnen und Wähler	811		1 030	
		0,6		0,7
Gültige Stimmen für die Bewerberinnen bzw. Bewerber von	142 993		137 870	
CSU	39 577	27,7	47 394	34,4
SPD	42 711	29,9	28 682	20,8
GRÜNE	20 688	14,5	21 241	15,4
FDP	4 300	3,0	13 068	9,5
FREIE WÄHLER	2 700	1,9	7 966	5,8
DIE LINKE	8 180	5,7	6 179	4,5
ÖDP	3 016	2,1	2 143	1,6
REP	558	0,4	1 986	1,4
BP	609	0,4	506	0,4
Tierschutzpartei	1 675	1,2	1 386	1,0
PIRATEN	2 719	1,9	1 403	1,0
FAMILIE	467	0,3	579	0,4
PBC	224	0,2	338	0,2
Volksabstimmung	327	0,2	261	0,2
CM	87	0,1	154	0,1
AUF	256	0,2	118	0,1
DKP	166	0,1	127	0,1
BüSo	27	0,0	28	0,0
PSG	45	0,0	36	0,0
AfD	12 070	8,4	-	-
PRO NRW	63	0,0	-	-
MLPD	111	0,1	-	-
NPD	1 311	0,9	-	-
Die PARTEI	1 106	0,8	-	-
Sonstige	-	-	6 261	4,5

Stadt Fürth	Europawahl am 25.05.2014		Europawahl am 07.06.2009	
	Zahl	%	Zahl	%
Wahlberechtigte Wählerinnen und Wähler Wahlbeteiligung in %	86 007 31 368		82 985 30 734	
		36,5		37,0
Ungültige Stimmen in % der Wählerinnen und Wähler	145		256	
		0,5		0,8
Gültige Stimmen für die Bewerberinnen bzw. Bewerber von	31 223		30 478	
CSU	8 124	26,04	9 586	31,5
SPD	9 179	29,4	6 523	21,4
GRÜNE	4 957	15,9	4 522	14,8
FDP	945	3,0	2 641	8,7
FREIE WÄHLER	576	1,8	2 680	8,8
DIE LINKE	2 228	7,1	1 555	5,1
ÖDP	473	1,5	405	1,3
REP	136	0,4	398	1,3
BP	170	0,5	96	0,3
Tierschutzpartei	338	1,1	294	1,0
PIRATEN	656	2,1	346	1,1
FAMILIE	96	0,3	161	0,5
PBC	57	0,2	99	0,3
Volksabstimmung	70	0,2	64	0,2
CM	22	0,1	32	0,1
AUF	94	0,3	41	0,1
DKP	31	0,1	25	0,1
BüSo	4	-	6	0,0
PSG	9	-	7	0,0
AfD	2 542	8,1	-	-
PRO NRW	5	-	-	-
MLPD	16	0,1	-	-
NPD	220	0,7	-	-
Die PARTEI	275	0,9	-	-
Sonstige	-	-	997	3,3



# Ergebnisse der Europawahl 2014 in Nürnberg nach Wahlbezirken



# Ergebnisse der Europawahl 2014 in Nürnberg nach Wahlbezirken

Wahlbezirke Nürnberg	Wahlberechtigte					Wähler		Wahlbeteiligung <sup>1)</sup>	ungültige Stimmen	gültige Stimmen			
	lt. Wählerliste		nach § 24	insgesamt	dar. mit WS	insgesamt	dar. mit WS						
	ohne WS	mit WS	EuWO		%								
	Zahl	Zahl	Zahl	Zahl	%	Zahl	Zahl				%	Zahl	Zahl
	1	2	3	4	5	6	7				8	9	10
0150 Karl-Grillenberger-Str., Josephsplatz	1 006	187	-	1 193	15,7	329	4	41,9	1	328			
0151 Kornmarkt, Lorenzer Str.	881	185	-	1 066	17,4	231	-	37,9	3	228			
0152 Kaiserstr., Jakobsplatz	896	156	-	1 052	14,8	221	-	34,9	2	219			
0250 Marienstr., Bahnhofstr.	765	168	-	933	18,0	223	-	40,7	-	223			
0350 Dietzstr., Bahnhofplatz	510	59	-	569	10,4	119	-	30,6	1	118			
0450 Eberhardshofstr., Untere Kanalstr.	830	121	-	951	12,7	259	2	38,9	3	256			
0451 Obere Kanalstr., Imhoffstr.	695	108	-	803	13,4	175	3	34,0	1	174			
0452 Knauerstr., Hessestr.	737	95	-	832	11,4	265	-	42,5	-	265			
0453 Leonhardstr., Schanzäckerstr.	853	82	-	935	8,8	194	1	28,8	2	192			
0454 Gostenhofer Schulgasse, Zufuhrstr.	661	97	-	758	12,8	138	1	30,0	3	135			
0550 Bärenschanzstr., Roonstr.	705	95	-	800	11,9	252	-	42,6	1	251			
0551 Obere Turnstr., Rosenaustr., Am Plärrer	653	133	-	786	16,9	201	1	41,2	1	200			
0552 Blumenthalstr., Himpfelshofstr.	634	172	-	806	21,3	291	-	56,0	-	291			
0553 Deutschherrnstr., Praterstr.	647	216	-	863	25,0	241	4	50,8	-	241			
0554 Roonstr., Deutschherrnstr.	625	146	-	771	18,9	343	1	62,0	3	340			
0650 Maxtormauer, Egidienplatz	865	176	-	1 041	16,9	273	1	41,9	-	273			
0651 Rosental, Laufertormauer (R)	1 008	232	-	1 240	18,7	378	5	47,6	-	378			
0652 Judengasse, Neue Gasse	925	203	-	1 128	18,0	296	1	43,0	2	294			
0653 Neutormauer, Sebalder Platz	921	174	-	1 095	15,9	346	1	46,3	2	344			
0654 Burg, Paniersplatz	942	235	-	1 177	20,0	301	2	44,1	2	299			
0655 Hallertor, Hauptmarkt (R)	846	186	-	1 032	18,0	287	1	44,5	2	285			
0750 Johannisstr., Großweidenmühlstr.	713	157	-	870	18,0	229	2	42,9	1	228			
0751 Burgschmietstr., Hallerwiese	757	230	-	987	23,3	237	4	45,4	-	237			
0752 Jagdstr., Frommannstr.	856	220	-	1 076	20,4	397	1	55,9	2	395			
0753 Palmplatz, Lange Zeile	769	207	-	976	21,2	266	1	47,0	2	264			
0754 Frauenholzstr., Hallerstr.	768	198	-	966	20,5	266	1	46,6	-	266			
0755 Kirchenweg, Sandrartstr.	888	150	-	1 038	14,5	326	3	44,6	1	325			
0850 Archivstr., Vestnertorgraben	549	89	-	638	13,9	194	-	43,4	1	193			
0851 Krelingstr., Friedrichstr.	680	182	-	862	21,1	272	-	51,3	2	270			
0852 Schwanhäuserstr., Tuchergartenstr.	975	186	-	1 161	16,0	356	1	45,5	3	353			
0853 Lindenaststr., Schonhoverstr.	782	153	-	935	16,4	274	1	44,5	2	272			
0854 Wurzelbauerstr., Veillodterstr. (R)	917	167	-	1 084	15,4	256	1	37,9	-	256			
0855 Vestnertorgraben, Pilotstr.	564	134	-	698	19,2	246	4	52,6	1	245			
0950 Berliner Platz, Rennweg	899	199	-	1 098	18,1	293	-	43,6	-	293			
0951 Martin-Richter-Str., Stresemannplatz	888	142	-	1 030	13,8	273	1	39,3	1	272			
0952 Feldgasse, Krellerstr. (R)	795	133	-	928	14,3	241	3	39,0	3	238			
0953 Rathenauplatz, Merkelsgasse (R)	790	137	-	927	14,8	268	-	42,7	2	266			
0954 Flötnerstr., Waechterstr.	820	126	-	946	13,3	270	1	40,9	2	268			
0955 Obere Zwingerstr., Wöhrder Hauptstr.	853	185	-	1 038	17,8	238	1	39,5	-	238			
0956 Keßlerplatz, Prinzregentenufer	808	151	-	959	15,7	287	2	44,4	1	286			
1050 Schultheißallee, Dutzendteichstr. (R)	839	212	-	1 051	20,2	326	-	49,9	2	324			
1051 Scharrerstr., Weddigenstr.	674	66	-	740	8,9	147	-	28,2	2	145			
1052 Parsberger Str., Regensburger Str.	727	86	-	813	10,6	159	-	29,4	2	157			
1053 Bestelmeyerstr., Velburger Str.	762	82	-	844	9,7	186	1	31,0	3	183			
1054 Peterstr., Schloßstr.	838	151	-	989	15,3	204	-	34,9	-	204			
1055 Neubleiche, Schanzenstr.	897	168	-	1 065	15,8	246	2	37,6	1	245			
1056 Vordere Cramergasse, Gottfriedstr.	994	103	-	1 097	9,4	226	-	29,4	2	224			
1150 Heideloffplatz, Scheurlstr.	1 092	141	-	1 233	11,4	225	-	28,9	-	225			
1151 Strauchstr., Harsdörfferplatz	780	136	-	916	14,8	158	-	31,1	-	158			
1152 Regensburger Str., Sophienstr.	901	130	-	1 031	12,6	150	-	26,3	-	150			
1153 Harsdörfferstr., Herbartstr.	798	131	-	929	14,1	192	2	33,6	1	191			
1154 Anton-Müller-Platz, Hintere Bleiweißstr.	868	95	-	963	9,9	179	-	27,8	-	179			
1155 Sybelstr., Hallerhüttenstr.	686	143	-	829	17,2	197	-	39,9	-	197			
1156 Hainstr., Erdastr.	772	161	-	933	17,3	286	2	46,6	-	286			
1157 Wilhelminenstr., Forsthoferstr.	843	161	-	1 004	16,0	268	-	41,7	3	265			
1158 Siglindenstr., Nibelungenstr.	682	133	-	815	16,3	235	1	44,0	3	232			
1159 Wilhelm-Spaeth-Str., Lichtenhofstr.	769	143	-	912	15,7	279	1	45,1	1	278			
1160 Forsthoferstr., Wilhelm-Spaeth-Str.	838	125	-	963	13,0	211	-	34,0	2	209			
1250 Brunhildstr., Tristanstr.	840	175	-	1 015	17,2	311	5	46,3	2	309			
1251 Lohengrinstr., Markomannenstr.	668	230	-	898	25,6	281	4	54,8	-	281			
1252 Wodanstr., Guntherstr.	645	153	-	798	19,2	223	1	45,7	-	223			
1350 Tafelfeldstr., Siebenkeesstr.	1 060	218	-	1 278	17,1	231	-	34,0	2	229			
1351 Körnerstr., Maffeiplatz (R)	911	134	-	1 045	12,8	270	-	37,8	3	267			
1352 Bönerstr., Ammanstr.	867	145	-	1 012	14,3	233	2	36,2	4	229			
1353 Celtisstr., Aufseßplatz	926	165	-	1 091	15,1	180	-	30,6	1	179			
1354 Anne-Frank-Str., Annastr.	933	150	-	1 083	13,9	246	-	35,7	1	245			
1355 Kopernikusstr., Hartmutstr.	942	194	-	1 136	17,1	278	2	40,2	1	277			
1356 Wölckernstr., Bulmannstr.	902	107	-	1 009	10,6	220	-	31,7	1	219			
1357 Humboldtplatz, Paulstr.,	862	161	-	1 023	15,7	212	1	35,3	2	210			
1358 Galgenhofstr., Breitscheidstr.	792	115	-	907	12,7	181	2	31,6	-	181			

# noch: Ergebnisse der Europawahl 2014 in Nürnberg nach Wahlbezirken

Wahl- bez. Nürnberg	von den gültigen Stimmen entfielen auf															
	CSU		SPD		GRÜNE		FDP		FREIE WÄHLER		DIE LINKE		ÖDP		REP	
	Zahl	%	Zahl	%	Zahl	%	Zahl	%	Zahl	%	Zahl	%	Zahl	%	Zahl	%
	11	12	13	14	15	16	17	18	19	20	21	22	23	24	25	26
0150	63	19,2	86	26,2	80	24,4	12	3,7	4	1,2	25	7,6	4	1,2	1	0,3
0151	59	25,9	56	24,6	36	15,8	13	5,7	2	0,9	14	6,1	4	1,8	1	0,4
0152	44	20,1	55	25,1	41	18,7	10	4,6	4	1,8	16	7,3	5	2,3	-	-
0250	56	25,1	49	22,0	49	22,0	6	2,7	6	2,7	19	8,5	4	1,8	1	0,4
0350	30	25,4	28	23,7	24	20,3	1	0,8	4	3,4	9	7,6	-	-	-	-
0450	23	9,0	54	21,1	67	26,2	3	1,2	5	2,0	48	18,8	3	1,2	1	0,4
0451	22	12,6	45	25,9	52	29,9	6	3,4	1	0,6	17	9,8	7	4,0	-	-
0452	20	7,5	53	20,0	97	36,6	4	1,5	-	-	56	21,1	7	2,6	-	-
0453	23	12,0	57	29,7	52	27,1	4	2,1	2	1,0	22	11,5	2	1,0	-	-
0454	26	19,3	21	15,6	28	20,7	6	4,4	-	-	21	15,6	-	-	1	0,7
0550	40	15,9	71	28,3	43	17,1	11	4,4	7	2,8	29	11,6	5	2,0	-	-
0551	43	21,5	57	28,5	43	21,5	8	4,0	2	1,0	23	11,5	3	1,5	1	0,5
0552	49	16,8	79	27,1	85	29,2	12	4,1	5	1,7	25	8,6	4	1,4	-	-
0553	43	17,8	73	30,3	54	22,4	5	2,1	6	2,5	25	10,4	7	2,9	-	-
0554	47	13,8	72	21,2	121	35,6	15	4,4	2	0,6	40	11,8	8	2,4	2	0,6
0650	64	23,4	67	24,5	69	25,3	8	2,9	2	0,7	13	4,8	8	2,9	-	-
0651	82	21,7	105	27,8	102	27,0	14	3,7	5	1,3	17	4,5	11	2,9	-	-
0652	66	22,4	68	23,1	69	23,5	10	3,4	8	2,7	20	6,8	4	1,4	-	-
0653	64	18,6	105	30,5	64	18,6	15	4,4	5	1,5	31	9,0	14	4,1	-	-
0654	86	28,8	74	24,7	71	23,7	5	1,7	5	1,7	18	6,0	5	1,7	-	-
0655	71	24,9	77	27,0	42	14,7	12	4,2	7	2,5	18	6,3	11	3,9	1	0,4
0750	54	23,7	67	29,4	47	20,6	12	5,3	3	1,3	14	6,1	5	2,2	1	0,4
0751	39	16,5	64	27,0	55	23,2	15	6,3	5	2,1	21	8,9	8	3,4	1	0,4
0752	58	14,7	126	31,9	108	27,3	15	3,8	5	1,3	24	6,1	12	3,0	-	-
0753	63	23,9	82	31,1	58	22,0	15	5,7	3	1,1	13	4,9	6	2,3	-	-
0754	44	16,5	74	27,8	59	22,2	10	3,8	1	0,4	35	13,2	12	4,5	-	-
0755	59	18,2	80	24,6	83	25,5	14	4,3	9	2,8	22	6,8	5	1,5	-	-
0850	40	20,7	65	33,7	37	19,2	3	1,6	2	1,0	24	12,4	4	2,1	-	-
0851	43	15,9	88	32,6	68	25,2	11	4,1	7	2,6	19	7,0	2	0,7	-	-
0852	82	23,2	95	26,9	72	20,4	10	2,8	9	2,5	32	9,1	6	1,7	3	0,8
0853	52	19,1	69	25,4	63	23,2	11	4,0	5	1,8	20	7,4	12	4,4	1	0,4
0854	71	27,7	59	23,0	43	16,8	14	5,5	3	1,2	28	10,9	6	2,3	-	-
0855	65	26,5	58	23,7	58	23,7	15	6,1	3	1,2	9	3,7	7	2,9	1	0,4
0950	63	21,5	81	27,6	57	19,5	13	4,4	5	1,7	21	7,2	8	2,7	1	0,3
0951	47	17,3	86	31,6	56	20,6	12	4,4	3	1,1	25	9,2	4	1,5	-	-
0952	44	18,5	73	30,7	45	18,9	10	4,2	6	2,5	18	7,6	4	1,7	-	-
0953	66	24,8	82	30,8	45	16,9	6	2,3	4	1,5	16	6,0	6	2,3	1	0,4
0954	76	28,4	84	31,3	32	11,9	4	1,5	1	0,4	17	6,3	10	3,7	-	-
0955	57	23,9	67	28,2	44	18,5	11	4,6	4	1,7	11	4,6	7	2,9	-	-
0956	74	25,9	62	21,7	61	21,3	18	6,3	2	0,7	13	4,5	8	2,8	1	0,3
1050	84	25,9	99	30,6	46	14,2	8	2,5	9	2,8	20	6,2	8	2,5	2	0,6
1051	38	26,2	44	30,3	4	2,8	4	2,8	4	2,8	6	4,1	5	3,4	1	0,7
1052	37	23,6	58	36,9	13	8,3	5	3,2	5	3,2	15	9,6	4	2,5	2	1,3
1053	52	28,4	54	29,5	11	6,0	2	1,1	3	1,6	14	7,7	4	2,2	1	0,5
1054	30	14,7	52	25,5	43	21,1	11	5,4	2	1,0	19	9,3	2	1,0	-	-
1055	40	16,3	73	29,8	54	22,0	4	1,6	5	2,0	31	12,7	5	2,0	-	-
1056	41	18,3	71	31,7	33	14,7	3	1,3	5	2,2	20	8,9	2	0,9	1	0,4
1150	27	12,0	61	27,1	49	21,8	8	3,6	4	1,8	27	12,0	1	0,4	4	1,8
1151	26	16,5	51	32,3	31	19,6	4	2,5	-	-	20	12,7	2	1,3	-	-
1152	23	15,3	44	29,3	41	27,3	1	0,7	-	-	14	9,3	2	1,3	-	-
1153	47	24,6	47	24,6	33	17,3	5	2,6	3	1,6	15	7,9	6	3,1	-	-
1154	31	17,3	59	33,0	41	22,9	-	-	2	1,1	18	10,1	3	1,7	2	1,1
1155	44	22,3	78	39,6	14	7,1	2	1,0	2	1,0	14	7,1	1	0,5	1	0,5
1156	60	21,0	80	28,0	62	21,7	3	1,0	5	1,7	23	8,0	11	3,8	1	0,3
1157	53	20,0	67	25,3	66	24,9	5	1,9	7	2,6	23	8,7	9	3,4	1	0,4
1158	31	13,4	78	33,6	55	23,7	8	3,4	4	1,7	25	10,8	3	1,3	-	-
1159	60	21,6	65	23,4	58	20,9	8	2,9	4	1,4	23	8,3	4	1,4	1	0,4
1160	50	23,9	56	26,8	29	13,9	7	3,3	4	1,9	26	12,4	3	1,4	2	1,0
1250	72	23,3	91	29,4	65	21,0	8	2,6	9	2,9	17	5,5	7	2,3	2	0,6
1251	85	30,2	87	31,0	45	16,0	12	4,3	2	0,7	17	6,0	6	2,1	-	-
1252	47	21,1	64	28,7	47	21,1	9	4,0	1	0,4	12	5,4	6	2,7	1	0,4
1350	45	19,7	76	33,2	34	14,8	10	4,4	9	3,9	24	10,5	2	0,9	1	0,4
1351	44	16,5	101	37,8	36	13,5	4	1,5	1	0,4	20	7,5	10	3,7	1	0,4
1352	45	19,7	68	29,7	35	15,3	4	1,7	3	1,3	28	12,2	8	3,5	-	-
1353	49	27,4	57	31,8	29	16,2	2	1,1	5	2,8	14	7,8	4	2,2	-	-
1354	62	25,3	83	33,9	30	12,2	4	1,6	5	2,0	19	7,8	1	0,4	3	1,2
1355	31	11,2	81	29,2	67	24,2	3	1,1	6	2,2	40	14,4	7	2,5	-	-
1356	31	14,2	59	26,9	51	23,3	2	0,9	3	1,4	26	11,9	1	0,5	-	-
1357	25	11,9	68	32,4	51	24,3	7	3,3	2	1,0	20	9,5	12	5,7	1	0,5
1358	38	21,0	46	25,4	36	19,9	6	3,3	4	2,2	19	10,5	4	2,2	-	-

noch: Ergebnisse der Europawahl 2014 in Nürnberg nach Wahlbezirken

Wahl- bez. Nürnberg	von den gültigen Stimmen entfielen auf															
	BP		Tierschutz- partei		PIRATEN		FAMILIE		PBC		Volks- abstimmung		CM		AUF	
	Zahl	%	Zahl	%	Zahl	%	Zahl	%	Zahl	%	Zahl	%	Zahl	%	Zahl	%
	27	28	29	30	31	32	33	34	35	36	37	38	39	40	41	42
0150	3	0,9	4	1,2	10	3,0	1	0,3	-	-	1	0,3	-	-	-	-
0151	-	-	2	0,9	6	2,6	-	-	1	0,4	3	1,3	-	-	-	-
0152	1	0,5	5	2,3	9	4,1	1	0,5	-	-	-	-	-	-	-	-
0250	-	-	3	1,3	3	1,3	2	0,9	-	-	1	0,4	-	-	-	-
0350	1	0,8	1	0,8	6	5,1	1	0,8	-	-	-	-	-	-	-	-
0450	-	-	2	0,8	9	3,5	1	0,4	-	-	-	-	-	-	-	-
0451	2	1,1	1	0,6	4	2,3	1	0,6	1	0,6	1	0,6	-	-	-	-
0452	-	-	3	1,1	9	3,4	-	-	-	-	-	-	-	-	1	0,4
0453	-	-	2	1,0	12	6,3	-	-	-	-	1	0,5	-	-	1	0,5
0454	-	-	1	0,7	7	5,2	-	-	-	-	-	-	-	-	-	-
0550	-	-	7	2,8	10	4,0	2	0,8	-	-	1	0,4	-	-	-	-
0551	-	-	-	-	5	2,5	-	-	-	-	-	-	-	-	-	-
0552	-	-	-	-	11	3,8	-	-	1	0,3	1	0,3	-	-	-	-
0553	-	-	1	0,4	7	2,9	-	-	-	-	1	0,4	-	-	-	-
0554	2	0,6	1	0,3	5	1,5	-	-	1	0,3	-	-	-	-	-	-
0650	1	0,4	5	1,8	3	1,1	-	-	1	0,4	2	0,7	-	-	-	-
0651	3	0,8	5	1,3	9	2,4	-	-	-	-	-	-	-	-	-	-
0652	1	0,3	2	0,7	12	4,1	-	-	-	-	-	-	-	-	-	-
0653	2	0,6	9	2,6	8	2,3	-	-	-	-	-	-	-	-	1	0,3
0654	1	0,3	2	0,7	10	3,3	1	0,3	-	-	-	-	-	-	1	0,3
0655	-	-	4	1,4	9	3,2	-	-	-	-	-	-	-	-	-	-
0750	1	0,4	-	-	1	0,4	1	0,4	-	-	-	-	-	-	-	-
0751	-	-	3	1,3	5	2,1	-	-	-	-	1	0,4	-	-	-	-
0752	2	0,5	3	0,8	10	2,5	1	0,3	1	0,3	1	0,3	-	-	-	-
0753	-	-	4	1,5	4	1,5	-	-	-	-	-	-	-	-	-	-
0754	-	-	6	2,3	4	1,5	-	-	1	0,4	-	-	-	-	-	-
0755	2	0,6	3	0,9	18	5,5	1	0,3	1	0,3	1	0,3	-	-	-	-
0850	-	-	4	2,1	4	2,1	-	-	-	-	-	-	-	-	1	0,5
0851	1	0,4	1	0,4	4	1,5	-	-	-	-	-	-	-	-	-	-
0852	-	-	5	1,4	8	2,3	-	-	-	-	1	0,3	-	-	-	-
0853	-	-	3	1,1	4	1,5	-	-	1	0,4	-	-	1	0,4	-	-
0854	-	-	4	1,6	6	2,3	-	-	-	-	-	-	-	-	-	-
0855	-	-	7	2,9	9	3,7	1	0,4	1	0,4	-	-	-	-	-	-
0950	-	-	2	0,7	13	4,4	1	0,3	-	-	1	0,3	-	-	-	-
0951	1	0,4	2	0,7	9	3,3	-	-	3	1,1	-	-	-	-	-	-
0952	-	-	3	1,3	12	5,0	2	0,8	1	0,4	-	-	2	0,8	-	-
0953	1	0,4	-	-	7	2,6	-	-	-	-	-	-	1	0,4	-	-
0954	-	-	3	1,1	12	4,5	2	0,7	1	0,4	2	0,7	1	0,4	2	0,7
0955	1	0,4	2	0,8	4	1,7	-	-	-	-	2	0,8	-	-	-	-
0956	1	0,3	-	-	11	3,8	-	-	1	0,3	1	0,3	-	-	-	-
1050	1	0,3	2	0,6	6	1,9	1	0,3	-	-	-	-	-	-	-	-
1051	3	2,1	1	0,7	5	3,4	3	2,1	-	-	-	-	-	-	1	0,7
1052	-	-	1	0,6	4	2,5	1	0,6	1	0,6	-	-	-	-	-	-
1053	-	-	6	3,3	6	3,3	2	1,1	-	-	2	1,1	1	0,5	-	-
1054	2	1,0	3	1,5	7	3,4	-	-	1	0,5	1	0,5	1	0,5	-	-
1055	-	-	1	0,4	10	4,1	-	-	1	0,4	-	-	-	-	-	-
1056	1	0,4	3	1,3	14	6,3	1	0,4	-	-	1	0,4	1	0,4	-	-
1150	2	0,9	4	1,8	10	4,4	-	-	2	0,9	-	-	-	-	3	1,3
1151	1	0,6	-	-	7	4,4	-	-	1	0,6	-	-	-	-	1	0,6
1152	-	-	2	1,3	2	1,3	1	0,7	-	-	-	-	-	-	-	-
1153	-	-	2	1,0	3	1,6	1	0,5	3	1,6	-	-	-	-	1	0,5
1154	-	-	1	0,6	6	3,4	-	-	2	1,1	1	0,6	1	0,6	-	-
1155	1	0,5	4	2,0	7	3,6	-	-	-	-	2	1,0	-	-	3	1,5
1156	1	0,3	3	1,0	12	4,2	1	0,3	-	-	-	-	-	-	1	0,3
1157	-	-	4	1,5	6	2,3	-	-	-	-	-	-	-	-	-	-
1158	1	0,4	1	0,4	6	2,6	1	0,4	1	0,4	-	-	1	0,4	-	-
1159	1	0,4	6	2,2	9	3,2	1	0,4	-	-	-	-	1	0,4	-	-
1160	1	0,5	3	1,4	2	1,0	-	-	-	-	1	0,5	-	-	2	1,0
1250	-	-	4	1,3	8	2,6	1	0,3	-	-	-	-	-	-	-	-
1251	1	0,4	6	2,1	2	0,7	-	-	-	-	-	-	-	-	-	-
1252	1	0,4	2	0,9	9	4,0	1	0,4	-	-	-	-	-	-	-	-
1350	-	-	1	0,4	5	2,2	-	-	-	-	-	-	1	0,4	-	-
1351	2	0,7	7	2,6	11	4,1	-	-	-	-	1	0,4	-	-	-	-
1352	1	0,4	3	1,3	6	2,6	-	-	1	0,4	-	-	-	-	-	-
1353	-	-	4	2,2	3	1,7	-	-	1	0,6	-	-	-	-	-	-
1354	1	0,4	2	0,8	7	2,9	-	-	-	-	-	-	-	-	-	-
1355	2	0,7	2	0,7	6	2,2	1	0,4	-	-	-	-	-	-	-	-
1356	-	-	5	2,3	12	5,5	1	0,5	-	-	-	-	1	0,5	-	-
1357	-	-	2	1,0	4	1,9	1	0,5	-	-	-	-	-	-	-	-
1358	1	0,6	-	-	3	1,7	1	0,6	-	-	1	0,6	-	-	1	0,6

noch: Ergebnisse der Europawahl 2014 in Nürnberg nach Wahlbezirken

Wahl- bez. Nürnberg	von den gültigen Stimmen entfielen auf															
	DKP		BüSo		PSG		AfD		PRO NRW		MLPD		NPD		Die PARTEI	
	Zahl	%	Zahl	%	Zahl	%	Zahl	%	Zahl	%	Zahl	%	Zahl	%	Zahl	%
	43	44	45	46	47	48	49	50	51	52	53	54	55	56	57	58
0150	-	-	-	-	-	-	28	8,5	-	-	1	0,3	1	0,3	4	1,2
0151	2	0,9	-	-	-	-	21	9,2	-	-	-	-	5	2,2	3	1,3
0152	1	0,5	-	-	-	-	18	8,2	-	-	-	-	5	2,3	4	1,8
0250	-	-	-	-	1	0,4	18	8,1	-	-	1	0,4	4	1,8	-	-
0350	-	-	-	-	-	-	10	8,5	-	-	-	-	1	0,8	2	1,7
0450	4	1,6	-	-	-	-	14	5,5	-	-	2	0,8	2	0,8	18	7,0
0451	3	1,7	-	-	-	-	10	5,7	-	-	-	-	-	-	1	0,6
0452	-	-	-	-	-	-	4	1,5	-	-	-	-	2	0,8	9	3,4
0453	1	0,5	-	-	-	-	6	3,1	1	0,5	1	0,5	1	0,5	4	2,1
0454	-	-	-	-	-	-	12	8,9	-	-	3	2,2	3	2,2	6	4,4
0550	-	-	-	-	-	-	13	5,2	1	0,4	-	-	3	1,2	8	3,2
0551	-	-	-	-	-	-	14	7,0	-	-	-	-	-	-	1	0,5
0552	-	-	-	-	-	-	15	5,2	-	-	-	-	2	0,7	2	0,7
0553	1	0,4	-	-	-	-	15	6,2	1	0,4	-	-	1	0,4	1	0,4
0554	-	-	-	-	-	-	17	5,0	-	-	-	-	-	-	7	2,1
0650	-	-	-	-	-	-	24	8,8	-	-	1	0,4	1	0,4	4	1,5
0651	2	0,5	-	-	-	-	14	3,7	-	-	-	-	1	0,3	8	2,1
0652	-	-	-	-	-	-	29	9,9	-	-	-	-	1	0,3	4	1,4
0653	-	-	-	-	-	-	17	4,9	1	0,3	-	-	-	-	8	2,3
0654	-	-	-	-	-	-	17	5,7	-	-	1	0,3	-	-	2	0,7
0655	-	-	-	-	-	-	26	9,1	-	-	2	0,7	2	0,7	3	1,1
0750	1	0,4	-	-	-	-	14	6,1	-	-	-	-	4	1,8	3	1,3
0751	-	-	-	-	-	-	20	8,4	-	-	-	-	-	-	-	-
0752	-	-	1	0,3	-	-	23	5,8	-	-	-	-	-	-	5	1,3
0753	-	-	-	-	-	-	8	3,0	-	-	1	0,4	6	2,3	1	0,4
0754	1	0,4	-	-	-	-	12	4,5	-	-	-	-	1	0,4	6	2,3
0755	-	-	-	-	-	-	20	6,2	-	-	-	-	1	0,3	6	1,8
0850	-	-	-	-	-	-	4	2,1	-	-	-	-	1	0,5	4	2,1
0851	-	-	-	-	-	-	18	6,7	-	-	2	0,7	2	0,7	4	1,5
0852	-	-	-	-	-	-	22	6,2	-	-	-	-	1	0,3	7	2,0
0853	2	0,7	-	-	1	0,4	23	8,5	1	0,4	-	-	-	-	3	1,1
0854	1	0,4	-	-	-	-	12	4,7	-	-	-	-	3	1,2	6	2,3
0855	-	-	-	-	-	-	11	4,5	-	-	-	-	-	-	-	-
0950	-	-	-	-	-	-	23	7,8	1	0,3	-	-	2	0,7	1	0,3
0951	1	0,4	-	-	-	-	15	5,5	-	-	1	0,4	3	1,1	4	1,5
0952	-	-	-	-	-	-	14	5,9	-	-	-	-	1	0,4	3	1,3
0953	-	-	-	-	-	-	24	9,0	-	-	-	-	2	0,8	5	1,9
0954	-	-	-	-	-	-	15	5,6	-	-	1	0,4	3	1,1	2	0,7
0955	-	-	-	-	-	-	24	10,1	-	-	-	-	-	-	4	1,7
0956	-	-	-	-	1	0,3	23	8,0	-	-	-	-	5	1,7	4	1,4
1050	-	-	-	-	-	-	32	9,9	1	0,3	-	-	2	0,6	3	0,9
1051	1	0,7	-	-	-	-	23	15,9	-	-	-	-	1	0,7	1	0,7
1052	-	-	-	-	-	-	10	6,4	-	-	-	-	1	0,6	-	-
1053	1	0,5	-	-	-	-	19	10,4	-	-	-	-	3	1,6	2	1,1
1054	-	-	-	-	-	-	21	10,3	-	-	-	-	3	1,5	6	2,9
1055	-	-	-	-	-	-	17	6,9	-	-	-	-	1	0,4	3	1,2
1056	1	0,4	-	-	-	-	15	6,7	-	-	-	-	2	0,9	9	4,0
1150	-	-	-	-	-	-	22	9,8	-	-	-	-	-	-	1	0,4
1151	-	-	-	-	-	-	10	6,3	-	-	-	-	1	0,6	3	1,9
1152	2	1,3	-	-	-	-	13	8,7	-	-	-	-	2	1,3	3	2,0
1153	1	0,5	-	-	-	-	20	10,5	-	-	-	-	3	1,6	1	0,5
1154	-	-	-	-	-	-	8	4,5	-	-	-	-	1	0,6	3	1,7
1155	1	0,5	-	-	-	-	19	9,6	-	-	-	-	1	0,5	3	1,5
1156	-	-	-	-	-	-	16	5,6	-	-	-	-	3	1,0	4	1,4
1157	-	-	-	-	-	-	19	7,2	-	-	-	-	2	0,8	3	1,1
1158	2	0,9	-	-	-	-	6	2,6	-	-	-	-	2	0,9	7	3,0
1159	-	-	-	-	2	0,7	26	9,4	2	0,7	-	-	2	0,7	5	1,8
1160	-	-	-	-	-	-	16	7,7	-	-	-	-	6	2,9	1	0,5
1250	-	-	-	-	-	-	21	6,8	-	-	-	-	2	0,6	2	0,6
1251	-	-	-	-	-	-	15	5,3	1	0,4	-	-	1	0,4	1	0,4
1252	-	-	-	-	1	0,4	14	6,3	-	-	3	1,3	4	1,8	1	0,4
1350	-	-	-	-	-	-	19	8,3	-	-	-	-	-	-	2	0,9
1351	-	-	-	-	1	0,4	23	8,6	-	-	1	0,4	2	0,7	2	0,7
1352	-	-	-	-	-	-	17	7,4	-	-	-	-	2	0,9	8	3,5
1353	1	0,6	-	-	-	-	6	3,4	-	-	-	-	1	0,6	3	1,7
1354	-	-	-	-	-	-	22	9,0	-	-	1	0,4	3	1,2	2	0,8
1355	-	-	-	-	-	-	19	6,9	2	0,7	3	1,1	1	0,4	6	2,2
1356	-	-	-	-	-	-	16	7,3	-	-	2	0,9	-	-	9	4,1
1357	-	-	-	-	-	-	12	5,7	-	-	-	-	2	1,0	3	1,4
1358	-	-	1	0,6	-	-	14	7,7	1	0,6	-	-	4	2,2	1	0,6

# Ergebnisse der Europawahl 2014 in Nürnberg nach Wahlbezirken

Wahlbezirke Nürnberg	Wahlberechtigte					Wähler		Wahlbeteiligung <sup>1)</sup>	ungültige Stimmen	gültige Stimmen
	lt. Wählerliste		nach § 24	insgesamt	dar. mit WS	insgesamt	dar. mit WS			
	ohne WS	mit WS	EuWO	Zahl	%	Zahl	Zahl			
	Zahl	Zahl	Zahl	Zahl	%	Zahl	Zahl			
	1	2	3	4	5	6	7	8	9	10
1359 Hinterm Bahnhof, Wendlerstr.	810	97	-	907	10,7	185	2	30,2	1	184
1450 Schuckertplatz, Budapester Platz	722	99	-	821	12,1	184	-	33,7	1	183
1451 Ajtoschstr., Lutherplatz	723	102	-	825	12,4	204	5	35,7	3	201
1452 Gudrunstr., Kleestr.	914	124	-	1 038	11,9	313	-	41,3	6	307
1453 Jean-Paul-Platz, Sperberstr.	754	102	-	856	11,9	231	3	37,8	-	231
1454 Budapester Str., Normannenstr.	594	120	-	714	16,8	149	-	36,6	1	148
1455 Morsestr., Burgundenstr.	709	114	-	823	13,9	179	-	34,7	1	178
1456 Huldstr., Neulichtenhofstr.	656	137	-	793	17,3	250	1	47,5	2	248
1457 Burgundenstr., Frankenstr.	798	101	-	899	11,2	146	-	26,7	5	141
1550 Seuffertstr., Gugelstr.	834	77	-	911	8,5	177	1	27,2	1	176
1551 Steinheilstr., Helmholtzstr.	628	92	-	720	12,8	130	-	30,0	-	130
1552 Vogelweiherstr., Gaußstr.	695	81	-	776	10,4	116	-	24,7	1	115
1553 Schwabenstr., Sperlingstr.	746	109	-	855	12,7	120	-	25,9	3	117
1554 Wattstr., Voltastr.	713	84	-	797	10,5	146	-	28,2	-	146
1650 Tunnelstr., Siemensplatz	901	118	-	1 019	11,6	225	1	32,8	4	221
1651 Obere Mentergasse, Melanchthonplatz	900	111	-	1 011	11,0	204	-	30,4	1	203
1652 An den Rampen, Gebhard-Ott-Str.	988	89	-	1 077	8,3	162	2	22,6	3	159
1653 Volkmanstr., Geißlerstr.	807	71	-	878	8,1	96	-	18,5	-	96
1654 Helingstr., Munkerstr.	732	96	-	828	11,6	143	-	28,1	1	142
1655 Linnestr., Leibnizstr.	812	84	-	896	9,4	156	-	26,2	1	155
1656 Herschelstr., Schleidenstr.	815	77	-	892	8,6	152	-	25,1	1	151
1750 Industriestr., Maybachstr.	934	53	-	987	5,4	144	-	19,6	1	143
1751 Pfälzerstr., Alemannenstr.	812	66	-	878	7,5	130	-	21,8	1	129
1752 Freiburger Str., Meisenstr.	911	104	-	1 015	10,2	220	-	31,2	-	220
1950 Hans-Schmidt-Str., Waldaustr.	817	76	-	893	8,5	113	-	20,6	1	112
1951 Eisenstr., Lochnerstr.	670	42	-	712	5,9	106	-	20,4	2	104
1952 Elisenstr., Kreuzsteinstr. (R)	877	79	-	956	8,3	149	-	23,3	6	143
2050 Rothenburger Str., Schnepfenhorststr.	806	119	-	925	12,9	200	1	33,5	1	199
2051 Konstanzenstr., Blücherstr.	792	158	-	950	16,6	246	5	40,9	2	244
2052 Orffstr., Geisseestr.	778	94	-	872	10,8	168	-	29,3	-	168
2053 Gernotstr., Zollerstr.	811	69	-	880	7,8	134	-	22,6	3	131
2054 Felixstr., Leopoldstr.	698	94	-	792	11,9	170	-	32,6	3	167
2055 Otmarstr., Grünstr.	822	72	-	894	8,1	209	1	30,8	-	209
2056 Schwabacher Str., Hermannstr.	750	75	-	825	9,1	118	-	22,8	1	117
2057 Schlachthofstr., Webersgasse	1 148	87	-	1 235	7,0	190	1	21,9	1	189
2150 Bernadottestr., Söderblomstr.	796	80	-	876	9,1	210	-	32,5	3	207
2151 Herzog-Bernhard-Str., Nansenstr.	809	78	-	887	8,8	186	1	29,1	2	184
2152 Witschelstr., Holzschuherstr.	758	47	-	805	5,8	113	-	19,5	1	112
2153 Bertha-von-Suttner-Str., Zweigstr.	598	27	-	625	4,3	95	1	19,1	-	95
2250 Veit-Stoß-Platz, Austr.	819	138	-	957	14,4	293	1	44,0	-	293
2251 Murrstr., Paumgartnerstr.	725	115	-	840	13,7	183	-	34,6	4	179
2252 Adam-Klein-Str., Nützelstr.	671	48	-	719	6,7	152	-	27,4	1	151
2253 Denisstr., Glockendonstr.	628	100	-	728	13,7	176	-	37,0	2	174
2254 Mannertstr., Troststr.	1 171	193	-	1 364	14,1	313	3	35,9	1	312
2350 Poppenreuther Str., Fleischmannstr.	724	101	-	825	12,2	225	1	38,6	3	222
2351 Kirschgartenstr., Poppelstr. (R)	784	111	-	895	12,4	238	-	38,2	-	238
2352 Franzstr., Wiesentalstr.	803	184	-	987	18,6	242	1	41,8	3	239
2353 Amalienstr., Sandbergstr.	761	148	-	909	16,3	195	-	36,7	-	195
2354 Äußere Großweidenmühlstr., Steinstr.	750	125	-	875	14,3	256	1	42,5	1	255
2355 Adelgundenstr., Julienstr.	736	105	-	841	12,5	181	1	33,1	1	180
2356 Gottliebstr., Krugstr.	777	104	-	881	11,8	214	-	35,3	1	213
2357 Christoph-Weiß-Str., Helenenstr.	887	151	-	1 038	14,5	214	2	34,0	1	213
2450 Vogelherdstr., Prof.-Ernst-Nathan-Str.	703	212	-	915	23,2	293	3	53,3	-	293
2451 Hallerstr., Rilkestr.	735	171	-	906	18,9	302	-	51,0	1	301
2452 Hufelandstr., Juvenellstr.	733	189	-	922	20,5	283	3	49,5	4	279
2453 Bielingplatz, Friedrich-Ebert-Platz	791	162	-	953	17,0	306	1	47,9	1	305
2550 Cranachstr., Gärtnerstr.	874	154	-	1 028	15,0	218	-	35,2	2	216
2551 Kleinreuther Weg, Schäufeleinstr.	805	75	-	880	8,5	160	-	26,1	2	158
2552 Harrichstr., Riemenschneiderstr.	1 003	86	-	1 089	7,9	216	2	27,0	3	213
2553 Innerer Kleinreuther Weg, Pilotystr.	779	217	-	996	21,8	277	3	47,9	1	276
2554 Uhlandstr., Kaulbachstr.	877	195	-	1 072	18,2	439	1	57,8	4	435
2555 Innere Kobergerstr., Meuschelstr.	704	166	-	870	19,1	286	2	50,5	1	285
2556 Wilderstr., Kobergerplatz	1 057	284	-	1 341	21,2	440	-	52,6	2	438
2650 Schlüsselfelderstr., Schmausengartenstr.	842	129	-	971	13,3	321	-	45,5	1	320
2651 Friedenstr., Goethestr.	972	175	-	1 147	15,3	329	4	42,6	1	328
2652 Parkstr., Am Stadtpark	820	199	-	1 019	19,5	293	1	46,9	-	293
2653 Am Stadtpark, Bayreuther Str.	712	204	-	916	22,3	228	-	45,7	1	227
2654 Avenariusstr., Friedenstr.	995	199	-	1 194	16,7	276	2	38,5	2	274
2655 Neue Hegelstr., Kantstr.	776	139	-	915	15,2	318	5	48,4	2	316
2656 Schopenhauerstr., Attinghausenstr.	757	156	-	913	17,1	274	1	45,9	1	273

noch: Ergebnisse der Europawahl 2014 in Nürnberg nach Wahlbezirken

Wahlbez.-Nürnberg	von den gültigen Stimmen entfielen auf															
	CSU		SPD		GRÜNE		FDP		FREIE WÄHLER		DIE LINKE		ÖDP		REP	
	Zahl	%	Zahl	%	Zahl	%	Zahl	%	Zahl	%	Zahl	%	Zahl	%	Zahl	%
	11	12	13	14	15	16	17	18	19	20	21	22	23	24	25	26
1359	35	19,0	50	27,2	27	14,7	7	3,8	2	1,1	25	13,6	4	2,2	-	-
1450	31	16,9	65	35,5	28	15,3	7	3,8	7	3,8	-	-	14	7,7	-	-
1451	36	17,9	69	34,3	30	14,9	4	2,0	3	1,5	21	10,4	3	1,5	1	0,5
1452	73	23,8	111	36,2	40	13,0	5	1,6	4	1,3	18	5,9	6	2,0	1	0,3
1453	43	18,6	95	41,1	27	11,7	1	0,4	2	0,9	15	6,5	4	1,7	-	-
1454	29	19,6	59	39,9	17	11,5	5	3,4	3	2,0	6	4,1	2	1,4	2	1,4
1455	40	22,5	60	33,7	23	12,9	1	0,6	5	2,8	17	9,6	3	1,7	-	-
1456	76	30,6	80	32,3	19	7,7	7	2,8	7	2,8	23	9,3	4	1,6	-	-
1457	24	17,0	63	44,7	8	5,7	1	0,7	3	2,1	13	9,2	1	0,7	3	2,1
1550	37	21,0	59	33,5	22	12,5	4	2,3	4	2,3	18	10,2	1	0,6	-	-
1551	27	20,8	36	27,7	13	10,0	2	1,5	-	-	11	8,5	3	2,3	1	0,8
1552	32	27,8	29	25,2	11	9,6	3	2,6	2	1,7	16	13,9	-	-	-	-
1553	24	20,5	46	39,3	15	12,8	3	2,6	-	-	11	9,4	2	1,7	-	-
1554	27	18,5	48	32,9	26	17,8	3	2,1	4	2,7	17	11,6	3	2,1	1	0,7
1650	40	18,1	78	35,3	34	15,4	3	1,4	2	0,9	23	10,4	6	2,7	-	-
1651	51	25,1	51	25,1	25	12,3	4	2,0	3	1,5	20	9,9	6	3,0	1	0,5
1652	40	25,2	43	27,0	17	10,7	4	2,5	2	1,3	19	11,9	2	1,3	1	0,6
1653	17	17,7	37	38,5	6	6,3	4	4,2	1	1,0	10	10,4	3	3,1	-	-
1654	42	29,6	40	28,2	18	12,7	2	1,4	2	1,4	17	12,0	1	0,7	-	-
1655	38	24,5	41	26,5	21	13,5	3	1,9	4	2,6	13	8,4	4	2,6	-	-
1656	35	23,2	42	27,8	22	14,6	3	2,0	3	2,0	18	11,9	1	0,7	1	0,7
1750	29	20,3	56	39,2	12	8,4	1	0,7	2	1,4	14	9,8	1	0,7	-	-
1751	40	31,0	36	27,9	13	10,1	-	-	2	1,6	12	9,3	3	2,3	-	-
1752	82	37,3	64	29,1	10	4,5	7	3,2	-	-	17	7,7	2	0,9	3	1,4
1950	36	32,1	30	26,8	12	10,7	5	4,5	1	0,9	9	8,0	4	3,6	-	-
1951	37	35,6	33	31,7	7	6,7	2	1,9	-	-	8	7,7	-	-	-	-
1952	46	32,2	46	32,2	16	11,2	2	1,4	2	1,4	11	7,7	-	-	-	-
2050	65	32,7	60	30,2	15	7,5	13	6,5	3	1,5	7	3,5	5	2,5	-	-
2051	79	32,4	72	29,5	20	8,2	8	3,3	4	1,6	10	4,1	6	2,5	6	2,5
2052	40	23,8	46	27,4	28	16,7	-	-	3	1,8	19	11,3	-	-	1	0,6
2053	33	25,2	49	37,4	13	9,9	-	-	1	0,8	9	6,9	3	2,3	1	0,8
2054	56	33,5	36	21,6	13	7,8	2	1,2	6	3,6	20	12,0	1	0,6	2	1,2
2055	47	22,5	67	32,1	22	10,5	3	1,4	4	1,9	17	8,1	2	1,0	2	1,0
2056	19	16,2	34	29,1	23	19,7	3	2,6	-	-	14	12,0	5	4,3	-	-
2057	49	25,9	47	24,9	22	11,6	2	1,1	1	0,5	30	15,9	1	0,5	-	-
2150	50	24,2	69	33,3	20	9,7	2	1,0	1	0,5	23	11,1	2	1,0	2	1,0
2151	63	34,2	53	28,8	16	8,7	6	3,3	4	2,2	6	3,3	-	-	2	1,1
2152	35	31,3	22	19,6	13	11,6	3	2,7	1	0,9	13	11,6	-	-	1	0,9
2153	23	24,2	19	20,0	10	10,5	1	1,1	2	2,1	10	10,5	2	2,1	-	-
2250	27	9,2	69	23,5	91	31,1	3	1,0	4	1,4	42	14,3	8	2,7	2	0,7
2251	28	15,6	68	38,0	31	17,3	6	3,4	2	1,1	15	8,4	3	1,7	-	-
2252	28	18,5	41	27,2	29	19,2	2	1,3	1	0,7	14	9,3	1	0,7	-	-
2253	26	14,9	36	20,7	46	26,4	1	0,6	3	1,7	27	15,5	9	5,2	-	-
2254	35	11,2	83	26,6	80	25,6	7	2,2	7	2,2	33	10,6	9	2,9	1	0,3
2350	53	23,9	72	32,4	28	12,6	3	1,4	6	2,7	11	5,0	5	2,3	-	-
2351	51	21,4	66	27,7	28	11,8	3	1,3	7	2,9	27	11,3	5	2,1	1	0,4
2352	53	22,2	74	31,0	38	15,9	2	0,8	3	1,3	27	11,3	6	2,5	-	-
2353	35	17,9	50	25,6	43	22,1	2	1,0	6	3,1	29	14,9	2	1,0	-	-
2354	47	18,4	80	31,4	52	20,4	8	3,1	1	0,4	20	7,8	4	1,6	1	0,4
2355	34	18,9	51	28,3	39	21,7	4	2,2	1	0,6	21	11,7	4	2,2	-	-
2356	33	15,5	59	27,7	47	22,1	6	2,8	3	1,4	22	10,3	6	2,8	1	0,5
2357	31	14,6	69	32,4	32	15,0	3	1,4	2	0,9	20	9,4	7	3,3	1	0,5
2450	71	24,2	80	27,3	69	23,5	4	1,4	9	3,1	21	7,2	8	2,7	-	-
2451	59	19,6	94	31,2	71	23,6	13	4,3	3	1,0	26	8,6	7	2,3	1	0,3
2452	76	27,2	95	34,1	41	14,7	5	1,8	5	1,8	20	7,2	5	1,8	1	0,4
2453	44	14,4	94	30,8	83	27,2	9	3,0	6	2,0	31	10,2	2	0,7	1	0,3
2550	38	17,6	63	29,2	35	16,2	6	2,8	7	3,2	25	11,6	2	0,9	-	-
2551	34	21,5	54	34,2	15	9,5	5	3,2	1	0,6	18	11,4	2	1,3	-	-
2552	45	21,1	69	32,4	29	13,6	6	2,8	4	1,9	29	13,6	3	1,4	-	-
2553	35	12,7	80	29,0	73	26,4	8	2,9	3	1,1	27	9,8	12	4,3	1	0,4
2554	47	10,8	119	27,4	145	33,3	21	4,8	6	1,4	33	7,6	12	2,8	3	0,7
2555	35	12,3	86	30,2	90	31,6	4	1,4	2	0,7	15	5,3	5	1,8	-	-
2556	102	23,3	129	29,5	92	21,0	19	4,3	11	2,5	14	3,2	12	2,7	-	-
2650	72	22,5	105	32,8	60	18,8	5	1,6	4	1,3	24	7,5	6	1,9	1	0,3
2651	70	21,3	91	27,7	72	22,0	12	3,7	9	2,7	25	7,6	6	1,8	-	-
2652	44	15,0	99	33,8	72	24,6	8	2,7	7	2,4	14	4,8	12	4,1	1	0,3
2653	87	38,3	65	28,6	29	12,8	11	4,8	-	-	7	3,1	6	2,6	-	-
2654	67	24,5	77	28,1	45	16,4	11	4,0	8	2,9	19	6,9	5	1,8	2	0,7
2655	69	21,8	86	27,2	70	22,2	6	1,9	8	2,5	25	7,9	4	1,3	4	1,3
2656	79	28,9	88	32,2	31	11,4	4	1,5	2	0,7	10	3,7	7	2,6	-	-

noch: Ergebnisse der Europawahl 2014 in Nürnberg nach Wahlbezirken

Wahl- bez. Nürn- berg	von den gültigen Stimmen entfielen auf															
	BP		Tierschutz- partei		PIRATEN		FAMILIE		PBC		Volks- abstimmung		CM		AUF	
	Zahl	%	Zahl	%	Zahl	%	Zahl	%	Zahl	%	Zahl	%	Zahl	%	Zahl	%
	27	28	29	30	31	32	33	34	35	36	37	38	39	40	41	42
1359	1	0,5	3	1,6	4	2,2	-	-	-	-	-	-	-	-	1	0,5
1450	-	-	6	3,3	3	1,6	-	-	1	0,5	-	-	-	-	-	-
1451	1	0,5	4	2,0	6	3,0	1	0,5	1	0,5	1	0,5	-	-	-	-
1452	2	0,7	9	2,9	5	1,6	2	0,7	1	0,3	-	-	-	-	-	-
1453	3	1,3	1	0,4	5	2,2	2	0,9	1	0,4	2	0,9	-	-	-	-
1454	-	-	2	1,4	5	3,4	-	-	-	-	-	-	-	-	-	-
1455	-	-	2	1,1	4	2,2	1	0,6	2	1,1	-	-	-	-	1	0,6
1456	-	-	-	-	4	1,6	-	-	1	0,4	-	-	-	-	2	0,8
1457	1	0,7	2	1,4	1	0,7	-	-	-	-	1	0,7	-	-	-	-
1550	-	-	1	0,6	6	3,4	-	-	2	1,1	2	1,1	-	-	1	0,6
1551	1	0,8	1	0,8	8	6,2	1	0,8	-	-	1	0,8	-	-	3	2,3
1552	2	1,7	2	1,7	2	1,7	-	-	-	-	-	-	1	0,9	1	0,9
1553	1	0,9	-	-	3	2,6	1	0,9	-	-	-	-	-	-	1	0,9
1554	-	-	-	-	2	1,4	1	0,7	-	-	3	2,1	-	-	-	-
1650	-	-	2	0,9	6	2,7	1	0,5	1	0,5	1	0,5	-	-	-	-
1651	1	0,5	1	0,5	7	3,4	-	-	-	-	-	-	-	-	-	-
1652	1	0,6	-	-	9	5,7	1	0,6	-	-	-	-	-	-	1	0,6
1653	-	-	-	-	4	4,2	-	-	-	-	-	-	-	-	-	-
1654	-	-	4	2,8	3	2,1	-	-	-	-	-	-	-	-	-	-
1655	-	-	1	0,6	8	5,2	-	-	2	1,3	-	-	1	0,6	-	-
1656	-	-	2	1,3	4	2,6	1	0,7	-	-	2	1,3	-	-	-	-
1750	-	-	3	2,1	5	3,5	-	-	-	-	-	-	-	-	-	-
1751	-	-	3	2,3	2	1,6	1	0,8	-	-	1	0,8	-	-	-	-
1752	1	0,5	2	0,9	2	0,9	1	0,5	-	-	1	0,5	-	-	-	-
1950	-	-	-	-	1	0,9	1	0,9	1	0,9	-	-	-	-	-	-
1951	-	-	2	1,9	3	2,9	-	-	-	-	1	1,0	-	-	-	-
1952	-	-	-	-	8	5,6	-	-	-	-	1	0,7	-	-	-	-
2050	2	1,0	5	2,5	3	1,5	-	-	1	0,5	-	-	-	-	1	0,5
2051	-	-	3	1,2	5	2,0	2	0,8	-	-	-	-	-	-	-	-
2052	-	-	4	2,4	1	0,6	1	0,6	-	-	-	-	-	-	2	1,2
2053	1	0,8	1	0,8	3	2,3	1	0,8	-	-	-	-	-	-	1	0,8
2054	1	0,6	2	1,2	5	3,0	1	0,6	-	-	1	0,6	-	-	-	-
2055	1	0,5	1	0,5	6	2,9	1	0,5	-	-	-	-	-	-	-	-
2056	-	-	3	2,6	4	3,4	-	-	-	-	2	1,7	-	-	-	-
2057	1	0,5	3	1,6	8	4,2	-	-	-	-	-	-	-	-	-	-
2150	2	1,0	1	0,5	4	1,9	2	1,0	-	-	1	0,5	1	0,5	1	0,5
2151	1	0,5	2	1,1	4	2,2	-	-	1	0,5	1	0,5	-	-	-	-
2152	2	1,8	3	2,7	9	8,0	-	-	-	-	-	-	-	-	-	-
2153	-	-	1	1,1	5	5,3	4	4,2	1	1,1	1	1,1	-	-	-	-
2250	-	-	2	0,7	10	3,4	1	0,3	2	0,7	-	-	-	-	2	0,7
2251	-	-	2	1,1	3	1,7	-	-	1	0,6	2	1,1	-	-	-	-
2252	-	-	2	1,3	6	4,0	-	-	1	0,7	-	-	-	-	-	-
2253	-	-	1	0,6	6	3,4	1	0,6	-	-	-	-	-	-	2	1,1
2254	1	0,3	1	0,3	17	5,4	2	0,6	-	-	2	0,6	-	-	2	0,6
2350	-	-	2	0,9	9	4,1	-	-	-	-	1	0,5	3	1,4	2	0,9
2351	1	0,4	2	0,8	7	2,9	-	-	-	-	-	-	-	-	-	-
2352	-	-	2	0,8	2	0,8	-	-	-	-	1	0,4	-	-	-	-
2353	1	0,5	1	0,5	11	5,6	-	-	-	-	1	0,5	-	-	-	-
2354	-	-	4	1,6	11	4,3	-	-	-	-	-	-	-	-	-	-
2355	-	-	4	2,2	3	1,7	-	-	-	-	1	0,6	-	-	-	-
2356	-	-	2	0,9	9	4,2	1	0,5	-	-	-	-	1	0,5	-	-
2357	-	-	1	0,5	13	6,1	-	-	3	1,4	1	0,5	-	-	-	-
2450	1	0,3	4	1,4	6	2,0	3	1,0	-	-	-	-	-	-	1	0,3
2451	-	-	4	1,3	7	2,3	1	0,3	-	-	-	-	-	-	-	-
2452	-	-	1	0,4	2	0,7	2	0,7	-	-	1	0,4	-	-	-	-
2453	-	-	4	1,3	6	2,0	-	-	1	0,3	-	-	-	-	1	0,3
2550	-	-	3	1,4	9	4,2	1	0,5	-	-	-	-	-	-	-	-
2551	-	-	2	1,3	5	3,2	1	0,6	-	-	2	1,3	-	-	-	-
2552	1	0,5	-	-	7	3,3	2	0,9	-	-	-	-	-	-	-	-
2553	-	-	3	1,1	10	3,6	1	0,4	-	-	-	-	-	-	-	-
2554	-	-	3	0,7	11	2,5	-	-	-	-	-	-	-	-	-	-
2555	-	-	4	1,4	6	2,1	1	0,4	-	-	-	-	-	-	1	0,4
2556	2	0,5	-	-	12	2,7	1	0,2	-	-	-	-	-	-	-	-
2650	1	0,3	4	1,3	4	1,3	1	0,3	1	0,3	-	-	-	-	1	0,3
2651	2	0,6	1	0,3	8	2,4	1	0,3	1	0,3	-	-	-	-	1	0,3
2652	-	-	6	2,0	7	2,4	-	-	-	-	-	-	-	-	-	-
2653	-	-	1	0,4	3	1,3	-	-	-	-	-	-	-	-	-	-
2654	1	0,4	4	1,5	10	3,6	-	-	1	0,4	1	0,4	-	-	3	1,1
2655	-	-	6	1,9	9	2,8	-	-	1	0,3	-	-	-	-	-	-
2656	2	0,7	4	1,5	6	2,2	3	1,1	2	0,7	1	0,4	-	-	-	-

noch: Ergebnisse der Europawahl 2014 in Nürnberg nach Wahlbezirken

Wahl- bez. Nürn- berg	von den gültigen Stimmen entfielen auf															
	DKP		BüSo		PSG		AfD		PRO NRW		MLPD		NPD		Die PARTEI	
	Zahl	%	Zahl	%	Zahl	%	Zahl	%	Zahl	%	Zahl	%	Zahl	%	Zahl	%
	43	44	45	46	47	48	49	50	51	52	53	54	55	56	57	58
1359	-	-	-	-	-	-	14	7,6	-	-	1	0,5	1	0,5	9	4,9
1450	-	-	-	-	-	-	16	8,7	-	-	-	-	4	2,2	1	0,5
1451	1	0,5	-	-	-	-	16	8,0	-	-	1	0,5	2	1,0	-	-
1452	3	1,0	-	-	1	0,3	23	7,5	-	-	-	-	2	0,7	1	0,3
1453	-	-	-	-	-	-	25	10,8	1	0,4	-	-	4	1,7	-	-
1454	1	0,7	-	-	1	0,7	13	8,8	-	-	-	-	3	2,0	-	-
1455	1	0,6	-	-	-	-	11	6,2	-	-	-	-	7	3,9	-	-
1456	1	0,4	1	0,4	-	-	18	7,3	-	-	-	-	4	1,6	1	0,4
1457	1	0,7	-	-	-	-	11	7,8	-	-	1	0,7	6	4,3	1	0,7
1550	-	-	-	-	-	-	14	8,0	-	-	-	-	1	0,6	4	2,3
1551	1	0,8	-	-	-	-	14	10,8	-	-	-	-	4	3,1	3	2,3
1552	-	-	-	-	-	-	7	6,1	-	-	-	-	1	0,9	6	5,2
1553	-	-	-	-	-	-	8	6,8	-	-	-	-	1	0,9	1	0,9
1554	-	-	-	-	-	-	6	4,1	-	-	-	-	2	1,4	3	2,1
1650	-	-	-	-	1	0,5	14	6,3	1	0,5	-	-	2	0,9	6	2,7
1651	-	-	-	-	-	-	27	13,3	-	-	-	-	4	2,0	2	1,0
1652	1	0,6	-	-	-	-	14	8,8	-	-	-	-	1	0,6	3	1,9
1653	-	-	-	-	-	-	12	12,5	-	-	1	1,0	1	1,0	-	-
1654	-	-	1	0,7	-	-	9	6,3	-	-	1	0,7	2	1,4	-	-
1655	1	0,6	-	-	-	-	13	8,4	-	-	-	-	2	1,3	3	1,9
1656	-	-	-	-	-	-	10	6,6	-	-	1	0,7	3	2,0	3	2,0
1750	1	0,7	-	-	-	-	14	9,8	1	0,7	2	1,4	2	1,4	-	-
1751	-	-	-	-	-	-	10	7,8	-	-	-	-	3	2,3	3	2,3
1752	-	-	-	-	-	-	19	8,6	-	-	-	-	6	2,7	3	1,4
1950	-	-	-	-	-	-	11	9,8	-	-	-	-	1	0,9	-	-
1951	-	-	-	-	-	-	10	9,6	-	-	-	-	-	-	1	1,0
1952	-	-	-	-	-	-	8	5,6	1	0,7	-	-	1	0,7	1	0,7
2050	-	-	-	-	-	-	14	7,0	-	-	-	-	4	2,0	1	0,5
2051	-	-	-	-	-	-	19	7,8	-	-	-	-	6	2,5	4	1,6
2052	-	-	-	-	-	-	14	8,3	-	-	2	1,2	5	3,0	2	1,2
2053	-	-	-	-	-	-	14	10,7	-	-	-	-	1	0,8	-	-
2054	-	-	-	-	-	-	17	10,2	-	-	-	-	3	1,8	1	0,6
2055	-	-	-	-	-	-	28	13,4	-	-	-	-	6	2,9	2	1,0
2056	-	-	-	-	-	-	10	8,5	-	-	-	-	-	-	-	-
2057	-	-	-	-	-	-	20	10,6	-	-	2	1,1	1	0,5	2	1,1
2150	-	-	-	-	-	-	16	7,7	1	0,5	-	-	5	2,4	4	1,9
2151	-	-	-	-	-	-	23	12,5	-	-	1	0,5	1	0,5	-	-
2152	-	-	-	-	-	-	7	6,3	-	-	1	0,9	1	0,9	1	0,9
2153	-	-	-	-	-	-	12	12,6	-	-	-	-	4	4,2	-	-
2250	7	2,4	-	-	-	-	14	4,8	-	-	3	1,0	-	-	6	2,0
2251	-	-	-	-	-	-	12	6,7	-	-	1	0,6	-	-	5	2,8
2252	2	1,3	-	-	1	0,7	8	5,3	-	-	6	4,0	4	2,6	5	3,3
2253	1	0,6	-	-	-	-	9	5,2	-	-	2	1,1	3	1,7	1	0,6
2254	1	0,3	-	-	-	-	23	7,4	-	-	-	-	1	0,3	7	2,2
2350	1	0,5	-	-	-	-	23	10,4	-	-	-	-	2	0,9	1	0,5
2351	1	0,4	-	-	1	0,4	29	12,2	-	-	-	-	3	1,3	6	2,5
2352	-	-	-	-	-	-	23	9,6	-	-	1	0,4	-	-	7	2,9
2353	-	-	-	-	-	-	10	5,1	-	-	-	-	1	0,5	3	1,5
2354	1	0,4	-	-	1	0,4	16	6,3	-	-	-	-	2	0,8	7	2,7
2355	-	-	-	-	-	-	11	6,1	-	-	1	0,6	1	0,6	5	2,8
2356	-	-	-	-	-	-	17	8,0	-	-	-	-	3	1,4	3	1,4
2357	-	-	-	-	-	-	22	10,3	-	-	-	-	3	1,4	5	2,3
2450	-	-	-	-	-	-	12	4,1	-	-	-	-	1	0,3	3	1,0
2451	-	-	-	-	-	-	10	3,3	-	-	-	-	1	0,3	4	1,3
2452	1	0,4	-	-	-	-	17	6,1	-	-	-	-	3	1,1	4	1,4
2453	-	-	-	-	-	-	12	3,9	-	-	2	0,7	4	1,3	5	1,6
2550	1	0,5	-	-	-	-	20	9,3	-	-	1	0,5	2	0,9	3	1,4
2551	1	0,6	-	-	-	-	17	10,8	-	-	-	-	1	0,6	-	-
2552	1	0,5	-	-	-	-	12	5,6	-	-	-	-	3	1,4	2	0,9
2553	-	-	-	-	-	-	16	5,8	-	-	-	-	2	0,7	5	1,8
2554	3	0,7	-	-	1	0,2	24	5,5	-	-	-	-	3	0,7	4	0,9
2555	-	-	-	-	1	0,4	26	9,1	-	-	1	0,4	1	0,4	7	2,5
2556	1	0,2	-	-	-	-	39	8,9	-	-	-	-	1	0,2	3	0,7
2650	-	-	-	-	-	-	24	7,5	-	-	-	-	4	1,3	3	0,9
2651	-	-	-	-	1	0,3	21	6,4	-	-	-	-	2	0,6	5	1,5
2652	-	-	-	-	-	-	18	6,1	-	-	-	-	1	0,3	4	1,4
2653	-	-	-	-	-	-	12	5,3	1	0,4	-	-	3	1,3	2	0,9
2654	-	-	1	0,4	-	-	17	6,2	1	0,4	-	-	1	0,4	-	-
2655	-	-	-	-	-	-	24	7,6	-	-	-	-	3	0,9	1	0,3
2656	-	-	-	-	-	-	30	11,0	-	-	-	-	3	1,1	1	0,4



# Ergebnisse der Europawahl 2014 in Nürnberg nach Wahlbezirken

Wahlbezirke Nürnberg	Wahlberechtigte					Wähler		Wahlbeteiligung <sup>1)</sup>	ungültige Stimmen	gültige Stimmen
	lt. Wählerliste		nach § 24 EuWO	insgesamt	dar. mit WS	insgesamt	dar. mit WS			
	ohne WS	mit WS	Zahl	Zahl	%	Zahl	Zahl	%	Zahl	Zahl
	1	2	3	4	5	6	7	8	9	10
	2750 Bauvereinstr., Zeiss-Str.	914	127	-	1 041	12,2	289	1	39,1	4
2751 Riehlstr., Veilhofstr.	634	84	-	718	11,7	176	-	35,4	2	174
2752 Ludwig-Feuerbach-Str., Siebmacherstr.	886	188	-	1 074	17,5	257	2	40,1	-	257
2753 Martin-Behaim-Str., Deichslerstr.	1 012	216	-	1 228	17,6	360	2	45,6	4	356
2754 Martin-Behaim-Str., Fichtestr.	889	143	-	1 032	13,9	270	1	39,0	2	268
2755 Olof-Palme-Platz, Fenitzerplatz	805	215	-	1 020	21,1	329	3	51,6	-	329
2756 Am Messehaus, Fröbelstr.	875	174	-	1 049	16,6	339	4	47,4	2	337
2757 Wieselerstr., Deumentenstr.	710	123	-	833	14,8	200	-	37,8	-	200
2850 Kressengartenstr., Tullnaustr.	747	98	-	845	11,6	248	-	40,2	3	245
2851 Teutonenstr., Wurfbeinstr.	691	119	-	810	14,7	188	3	36,6	-	188
2852 Dagmarstr., Erhardstr.	748	101	-	849	11,9	203	1	34,9	3	200
2950 Ursulastr., Philipp-Kittler-Str.	826	168	-	994	16,9	285	2	44,3	1	284
2951 Spiegelauer Str., Metthingstr.	930	262	-	1 192	22,0	421	2	55,7	1	420
2952 Komotauer Str., Schöpfstr.	799	179	-	978	18,3	234	-	41,0	3	231
2953 Sudetendeutsche Str., Pastoriusstr.	541	75	-	616	12,2	113	-	29,7	-	113
2954 Bertastr., Karlsbader Str.	583	140	-	723	19,4	170	1	41,5	2	168
3050 Oskar-von-Miller-Str., Beuthener Str.	586	101	-	687	14,7	157	-	36,6	-	157
3150 Schnorrstr., Bauernfeindstr.	987	99	-	1 086	9,1	273	-	33,7	3	270
3151 Sonnenstr., Planetenring	832	140	-	972	14,4	238	-	37,9	-	238
3152 Jupiterwinkel, Saturnweg	662	128	-	790	16,2	207	1	41,2	5	202
3250 Neuselsbrunn	852	152	-	1 004	15,1	247	1	38,6	4	243
3251 Herzogstandstr., Hochgernstr.	897	66	-	963	6,9	192	-	26,3	2	190
3252 Grüntenweg, Zugspitzstr.	793	130	-	923	14,1	257	1	40,9	6	251
3253 Hochvogelring, Schneefernerring	801	169	-	970	17,4	293	-	46,5	2	291
3254 Brauneckweg, Scharfreiterrng	863	46	-	909	5,1	168	-	23,2	-	168
3255 Hochkalterstr., Untersbergstr. (R)	745	89	-	834	10,7	196	1	33,3	-	196
3350 Bertolt-Brecht-Str., Kerschensteinerstr.	826	184	-	1 010	18,2	284	1	45,0	1	283
3351 Euckenweg, Thomas-Mann-Str.	865	106	-	971	10,9	200	-	30,8	2	198
3352 Erich-Kästner-Weg, Zuckmayerweg	861	109	-	970	11,2	208	-	31,9	1	207
3353 Hans-Fallada-Str., Tucholskystr.	850	151	-	1 001	15,1	219	-	36,0	2	217
3354 Lina-Ammon-Str., Frank-Wedekind-Str.	798	236	-	1 034	22,8	281	-	48,5	1	280
3550 Breslauer Str., Wohlauer Str.	748	130	-	878	14,8	216	-	38,4	1	215
3650 Gleiwitzer Str., Salzbrunner Str.	894	111	-	1 005	11,0	274	2	37,4	1	273
3651 Jauerstr., Josef-Simon-Str.	597	206	-	803	25,7	327	1	64,6	5	322
3652 Liegnitzer Str., Gleiwitzer Str.	839	79	-	918	8,6	218	1	31,7	2	216
3653 Warmbrunner Str., Reinerzer Str.	841	43	-	884	4,9	136	2	19,7	1	135
3654 Heinrich-Böll-Platz, Striegauer Str.	856	48	-	904	5,3	158	-	22,4	2	156
3655 Rotiborstr., Giesbertsstr.	889	73	-	962	7,6	162	1	23,8	1	161
3656 Glogauer Str., Giesbertsstr.	860	65	-	925	7,0	113	-	18,8	1	112
3657 Giesbertsstr., Windthorststr.	834	41	-	875	4,7	125	-	18,7	2	123
3750 Gensfelderweg, Neulandstr.	736	139	-	875	15,9	203	1	37,9	3	200
3751 Trebnitzer Str., Münsterberger Str. (R)	904	101	-	1 005	10,0	172	-	26,5	-	172
3752 Namslauer Str., Strehlemer Str.	863	111	-	974	11,4	231	1	34,3	3	228
3753 Dr.-Linnert-Ring, Schrammstr.	827	118	-	945	12,5	199	-	32,7	2	197
3754 Am Zollhaus, Bonhoefferstr.	828	110	-	938	11,7	265	-	39,2	2	263
3755 Görlitzer Str., Bernstädter Str.	780	59	-	839	7,0	162	-	25,9	1	161
3756 Ohlauer Str., Reichweinstr.	769	115	-	884	13,0	289	-	44,8	4	285
3850 Habsburgerstr., Altenfurter Str.	967	190	-	1 157	16,4	380	1	48,1	2	378
3851 Wittelsbacherstr., Karl-Hertel-Str.	736	200	-	936	21,4	244	-	46,0	1	243
3852 Schreiberhauer Str., Krainer Str.	710	183	-	893	20,5	271	-	49,5	1	270
3853 Moorenbrunner Str., Am Tower	716	147	-	863	17,0	243	-	44,1	4	239
3854 Klagenfurter Str., Radstädter Str.	792	133	-	925	14,4	294	2	45,0	1	293
3855 Welfenstr., Hermann-Kolb-Str.	751	185	-	936	19,8	209	-	40,8	2	207
3856 Salzburger Str., Klagenfurter Str.	663	202	-	865	23,4	307	-	57,3	5	302
4050 Gerberstr., Ingolstädter Str.	784	78	-	862	9,0	153	-	26,2	1	152
4051 Bozener Str., Defreggerstr.	739	68	-	807	8,4	187	-	31,0	-	187
4052 Gotenstr., Tiroler Str.	750	98	-	848	11,6	131	-	26,2	1	130
4350 Dianastr., Katzwanger Str.	1 008	87	-	1 095	7,9	155	-	21,6	1	154
4450 Kettelerstr., Kornburger Str.	807	144	-	951	15,1	365	2	52,3	1	364
4451 Herpersdorfer Str., Schwarzenloher Str	806	175	-	981	17,8	354	1	52,6	2	352
4452 Losheimer Str., Deidesheimer Str.	534	153	-	687	22,3	207	-	50,9	2	205
4453 Hilbringer Str., Friedrichsthaler Str.	559	155	-	714	21,7	268	-	57,8	-	268
4454 Saarbrückener Str., Gersfelder Str.	573	127	-	700	18,1	246	-	52,1	-	246
4550 Sebald-Heyden-Str., Paumannstr.	621	93	-	714	13,0	149	-	33,0	-	149
4551 Kindermannstr., Johann-Krieger-Str.	608	137	-	745	18,4	260	-	52,1	1	259
4552 Pfälzer-Wald-Str., Saarbrückener Str.	586	173	-	759	22,8	288	-	59,2	-	288
4553 Minervastr., Falkenhorst	651	138	-	789	17,5	284	-	52,3	7	277
4554 Karl-Rorich-Str., An der Schwarzlach	612	98	-	710	13,8	166	1	36,1	-	166
4555 Südwesttangente, Finkenbrunn	541	136	-	677	20,1	147	1	40,3	-	147
4556 Johann-Krieger-Str., Saarbrückener Str.	641	98	-	739	13,3	165	2	34,4	-	165

noch: Ergebnisse der Europawahl 2014 in Nürnberg nach Wahlbezirken

Wahl- bez. Nürnberg	von den gültigen Stimmen entfielen auf															
	CSU		SPD		GRÜNE		FDP		FREIE WÄHLER		DIE LINKE		ÖDP		REP	
	Zahl	%	Zahl	%	Zahl	%	Zahl	%	Zahl	%	Zahl	%	Zahl	%	Zahl	%
	11	12	13	14	15	16	17	18	19	20	21	22	23	24	25	26
2750	68	23,9	86	30,2	54	18,9	10	3,5	5	1,8	21	7,4	6	2,1	-	-
2751	28	16,1	59	33,9	43	24,7	3	1,7	5	2,9	10	5,7	6	3,4	-	-
2752	71	27,6	78	30,4	45	17,5	4	1,6	-	-	14	5,4	6	2,3	-	-
2753	84	23,6	113	31,7	60	16,9	12	3,4	8	2,2	18	5,1	11	3,1	1	0,3
2754	55	20,5	83	31,0	51	19,0	2	0,7	3	1,1	23	8,6	4	1,5	1	0,4
2755	52	15,8	84	25,5	83	25,2	6	1,8	7	2,1	43	13,1	8	2,4	2	0,6
2756	57	16,9	83	24,6	87	25,8	11	3,3	2	0,6	31	9,2	7	2,1	2	0,6
2757	40	20,0	52	26,0	44	22,0	4	2,0	4	2,0	7	3,5	-	-	1	0,5
2850	64	26,1	73	29,8	35	14,3	9	3,7	3	1,2	10	4,1	5	2,0	-	-
2851	40	21,3	48	25,5	27	14,4	5	2,7	1	0,5	16	8,5	8	4,3	-	-
2852	51	25,5	45	22,5	36	18,0	6	3,0	4	2,0	18	9,0	8	4,0	2	1,0
2950	81	28,5	85	29,9	40	14,1	3	1,1	3	1,1	17	6,0	3	1,1	-	-
2951	95	22,6	133	31,7	74	17,6	8	1,9	8	1,9	34	8,1	15	3,6	-	-
2952	44	19,0	72	31,2	40	17,3	6	2,6	6	2,6	11	4,8	5	2,2	4	1,7
2953	25	22,1	42	37,2	15	13,3	1	0,9	2	1,8	9	8,0	3	2,7	2	1,8
2954	33	19,6	52	31,0	27	16,1	5	3,0	1	0,6	18	10,7	5	3,0	5	3,0
3050	32	20,4	45	28,7	19	12,1	5	3,2	1	0,6	13	8,3	5	3,2	1	0,6
3150	51	18,9	113	41,9	25	9,3	1	0,4	2	0,7	20	7,4	3	1,1	1	0,4
3151	55	23,1	130	54,6	6	2,5	-	-	4	1,7	19	8,0	2	0,8	1	0,4
3152	43	21,3	98	48,5	8	4,0	2	1,0	1	0,5	12	5,9	2	1,0	2	1,0
3250	65	26,7	79	32,5	12	4,9	8	3,3	9	3,7	20	8,2	1	0,4	5	2,1
3251	79	41,6	59	31,1	10	5,3	1	0,5	4	2,1	12	6,3	1	0,5	2	1,1
3252	81	32,3	87	34,7	12	4,8	8	3,2	2	0,8	19	7,6	3	1,2	2	0,8
3253	116	39,9	97	33,3	26	8,9	1	0,3	3	1,0	10	3,4	8	2,7	2	0,7
3254	54	32,1	48	28,6	9	5,4	1	0,6	6	3,6	13	7,7	5	3,0	2	1,2
3255	54	27,6	66	33,7	8	4,1	1	0,5	3	1,5	21	10,7	2	1,0	-	-
3350	70	24,7	77	27,2	45	15,9	5	1,8	7	2,5	22	7,8	12	4,2	2	0,7
3351	57	28,8	82	41,4	10	5,1	3	1,5	-	-	7	3,5	4	2,0	1	0,5
3352	77	37,2	61	29,5	10	4,8	-	-	2	1,0	21	10,1	2	1,0	1	0,5
3353	73	33,6	65	30,0	27	12,4	-	-	7	3,2	13	6,0	2	0,9	1	0,5
3354	90	32,1	87	31,1	39	13,9	9	3,2	2	0,7	5	1,8	6	2,1	-	-
3550	72	33,5	55	25,6	36	16,7	3	1,4	7	3,3	8	3,7	5	2,3	-	-
3650	84	30,8	99	36,3	23	8,4	8	2,9	8	2,9	15	5,5	5	1,8	-	-
3651	114	35,4	116	36,0	32	9,9	8	2,5	3	0,9	8	2,5	16	5,0	-	-
3652	85	39,4	78	36,1	7	3,2	1	0,5	5	2,3	9	4,2	5	2,3	1	0,5
3653	36	26,7	50	37,0	9	6,7	2	1,5	-	-	9	6,7	1	0,7	3	2,2
3654	52	33,3	48	30,8	5	3,2	2	1,3	2	1,3	15	9,6	4	2,6	-	-
3655	53	32,9	48	29,8	8	5,0	5	3,1	3	1,9	16	9,9	1	0,6	-	-
3656	35	31,3	40	35,7	5	4,5	2	1,8	-	-	9	8,0	1	0,9	-	-
3657	50	40,7	27	22,0	6	4,9	-	-	3	2,4	15	12,2	2	1,6	-	-
3750	70	35,0	67	33,5	23	11,5	1	0,5	2	1,0	8	4,0	2	1,0	1	0,5
3751	41	23,8	55	32,0	15	8,7	1	0,6	3	1,7	15	8,7	3	1,7	-	-
3752	73	32,0	82	36,0	19	8,3	1	0,4	3	1,3	17	7,5	3	1,3	-	-
3753	44	22,3	79	40,1	13	6,6	4	2,0	2	1,0	8	4,1	5	2,5	-	-
3754	65	24,7	110	41,8	20	7,6	8	3,0	7	2,7	5	1,9	6	2,3	1	0,4
3755	44	27,3	61	37,9	5	3,1	7	4,3	2	1,2	16	9,9	2	1,2	-	-
3756	100	35,1	94	33,0	25	8,8	2	0,7	3	1,1	17	6,0	6	2,1	1	0,4
3850	115	30,4	111	29,4	51	13,5	13	3,4	11	2,9	12	3,2	11	2,9	-	-
3851	58	23,9	72	29,6	38	15,6	15	6,2	5	2,1	10	4,1	10	4,1	1	0,4
3852	86	31,9	85	31,5	29	10,7	14	5,2	5	1,9	10	3,7	3	1,1	1	0,4
3853	84	35,1	58	24,3	34	14,2	4	1,7	2	0,8	13	5,4	10	4,2	2	0,8
3854	93	31,7	103	35,2	39	13,3	2	0,7	-	-	15	5,1	5	1,7	4	1,4
3855	56	27,1	61	29,5	21	10,1	1	0,5	10	4,8	5	2,4	5	2,4	2	1,0
3856	117	38,7	99	32,8	28	9,3	8	2,6	4	1,3	7	2,3	10	3,3	1	0,3
4050	37	24,3	56	36,8	7	4,6	7	4,6	-	-	11	7,2	5	3,3	-	-
4051	34	18,2	82	43,9	16	8,6	-	-	2	1,1	16	8,6	4	2,1	2	1,1
4052	28	21,5	40	30,8	15	11,5	1	0,8	4	3,1	9	6,9	3	2,3	2	1,5
4350	36	23,4	44	28,6	9	5,8	3	1,9	1	0,6	22	14,3	4	2,6	3	1,9
4450	106	29,1	107	29,4	50	13,7	8	2,2	8	2,2	20	5,5	15	4,1	1	0,3
4451	104	29,5	120	34,1	40	11,4	6	1,7	7	2,0	12	3,4	5	1,4	2	0,6
4452	58	28,3	66	32,2	28	13,7	6	2,9	5	2,4	11	5,4	4	2,0	1	0,5
4453	71	26,5	98	36,6	38	14,2	4	1,5	5	1,9	11	4,1	5	1,9	2	0,7
4454	65	26,4	85	34,6	34	13,8	4	1,6	2	0,8	13	5,3	9	3,7	1	0,4
4550	40	26,8	62	41,6	12	8,1	2	1,3	-	-	8	5,4	2	1,3	-	-
4551	65	25,1	101	39,0	30	11,6	1	0,4	3	1,2	12	4,6	7	2,7	1	0,4
4552	66	22,9	107	37,2	46	16,0	5	1,7	6	2,1	13	4,5	2	0,7	4	1,4
4553	41	14,8	155	56,0	24	8,7	2	0,7	4	1,4	20	7,2	4	1,4	2	0,7
4554	26	15,7	88	53,0	8	4,8	1	0,6	8	4,8	9	5,4	4	2,4	1	0,6
4555	23	15,6	69	46,9	17	11,6	2	1,4	1	0,7	11	7,5	-	-	5	3,4
4556	38	23,0	69	41,8	8	4,8	-	-	5	3,0	9	5,5	2	1,2	-	-

noch: Ergebnisse der Europawahl 2014 in Nürnberg nach Wahlbezirken

Wahl- bez. Nürnberg	von den gültigen Stimmen entfielen auf															
	BP		Tierschutz- partei		PIRATEN		FAMILIE		PBC		Volks- abstimmung		CM		AUF	
	Zahl	%	Zahl	%	Zahl	%	Zahl	%	Zahl	%	Zahl	%	Zahl	%	Zahl	%
	27	28	29	30	31	32	33	34	35	36	37	38	39	40	41	42
2750	-	-	3	1,1	4	1,4	-	-	-	-	1	0,4	-	-	2	0,7
2751	1	0,6	4	2,3	2	1,1	1	0,6	-	-	-	-	-	-	-	-
2752	3	1,2	2	0,8	5	1,9	1	0,4	-	-	1	0,4	-	-	-	-
2753	1	0,3	4	1,1	7	2,0	1	0,3	-	-	1	0,3	-	-	-	-
2754	2	0,7	9	3,4	9	3,4	-	-	-	-	-	-	-	-	-	-
2755	7	2,1	1	0,3	14	4,3	1	0,3	1	0,3	1	0,3	-	-	-	-
2756	-	-	2	0,6	18	5,3	-	-	2	0,6	1	0,3	-	-	-	-
2757	-	-	5	2,5	11	5,5	2	1,0	1	0,5	1	0,5	-	-	-	-
2850	-	-	2	0,8	7	2,9	4	1,6	-	-	1	0,4	-	-	-	-
2851	-	-	5	2,7	5	2,7	2	1,1	-	-	1	0,5	-	-	-	-
2852	-	-	5	2,5	5	2,5	1	0,5	-	-	-	-	-	-	-	-
2950	-	-	6	2,1	4	1,4	2	0,7	1	0,4	-	-	2	0,7	-	-
2951	1	0,2	-	-	6	1,4	3	0,7	2	0,5	1	0,2	-	-	1	0,2
2952	1	0,4	3	1,3	6	2,6	2	0,9	-	-	-	-	-	-	-	-
2953	-	-	1	0,9	-	-	1	0,9	-	-	-	-	-	-	-	-
2954	-	-	3	1,8	3	1,8	1	0,6	-	-	2	1,2	-	-	1	0,6
3050	2	1,3	3	1,9	5	3,2	1	0,6	-	-	-	-	-	-	-	-
3150	1	0,4	2	0,7	6	2,2	2	0,7	-	-	2	0,7	-	-	3	1,1
3151	-	-	1	0,4	-	-	-	-	2	0,8	-	-	-	-	-	-
3152	4	2,0	1	0,5	3	1,5	2	1,0	-	-	-	-	1	0,5	-	-
3250	1	0,4	3	1,2	2	0,8	1	0,4	1	0,4	1	0,4	-	-	-	-
3251	3	1,6	-	-	2	1,1	2	1,1	-	-	-	-	-	-	-	-
3252	-	-	2	0,8	2	0,8	-	-	-	-	-	-	-	-	-	-
3253	-	-	-	-	2	0,7	-	-	2	0,7	-	-	-	-	2	0,7
3254	-	-	1	0,6	5	3,0	1	0,6	-	-	-	-	1	0,6	1	0,6
3255	3	1,5	1	0,5	3	1,5	1	0,5	-	-	2	1,0	-	-	-	-
3350	1	0,4	-	-	5	1,8	1	0,4	2	0,7	2	0,7	-	-	-	-
3351	1	0,5	2	1,0	1	0,5	-	-	-	-	2	1,0	-	-	-	-
3352	1	0,5	1	0,5	-	-	1	0,5	-	-	-	-	-	-	-	-
3353	-	-	-	-	6	2,8	1	0,5	3	1,4	-	-	-	-	-	-
3354	2	0,7	3	1,1	-	-	1	0,4	-	-	-	-	1	0,4	-	-
3550	1	0,5	7	3,3	8	3,7	1	0,5	-	-	-	-	-	-	-	-
3650	-	-	1	0,4	2	0,7	1	0,4	-	-	-	-	-	-	1	0,4
3651	1	0,3	3	0,9	1	0,3	-	-	-	-	-	-	-	-	-	-
3652	1	0,5	2	0,9	-	-	1	0,5	-	-	-	-	-	-	-	-
3653	-	-	1	0,7	5	3,7	1	0,7	-	-	1	0,7	-	-	-	-
3654	1	0,6	5	3,2	3	1,9	-	-	-	-	-	-	1	0,6	-	-
3655	-	-	1	0,6	2	1,2	2	1,2	1	0,6	-	-	-	-	-	-
3656	-	-	1	0,9	2	1,8	-	-	-	-	-	-	-	-	-	-
3657	-	-	2	1,6	4	3,3	1	0,8	1	0,8	-	-	1	0,8	-	-
3750	-	-	-	-	3	1,5	-	-	-	-	1	0,5	-	-	-	-
3751	3	1,7	5	2,9	6	3,5	-	-	-	-	1	0,6	1	0,6	-	-
3752	2	0,9	2	0,9	2	0,9	-	-	-	-	-	-	-	-	-	-
3753	2	1,0	2	1,0	7	3,6	1	0,5	-	-	-	-	-	-	-	-
3754	3	1,1	2	0,8	5	1,9	1	0,4	-	-	-	-	-	-	-	-
3755	-	-	3	1,9	3	1,9	2	1,2	-	-	-	-	-	-	-	-
3756	3	1,1	-	-	1	0,4	-	-	-	-	2	0,7	-	-	-	-
3850	3	0,8	4	1,1	5	1,3	1	0,3	2	0,5	1	0,3	-	-	3	0,8
3851	-	-	2	0,8	7	2,9	-	-	3	1,2	1	0,4	-	-	-	-
3852	-	-	4	1,5	1	0,4	-	-	-	-	1	0,4	-	-	1	0,4
3853	-	-	-	-	7	2,9	1	0,4	-	-	3	1,3	-	-	1	0,4
3854	-	-	3	1,0	1	0,3	-	-	-	-	-	-	-	-	-	-
3855	-	-	4	1,9	2	1,0	-	-	1	0,5	1	0,5	2	1,0	3	1,4
3856	-	-	2	0,7	-	-	1	0,3	-	-	-	-	-	-	2	0,7
4050	4	2,6	1	0,7	3	2,0	-	-	1	0,7	-	-	1	0,7	-	-
4051	1	0,5	1	0,5	4	2,1	-	-	-	-	1	0,5	-	-	1	0,5
4052	3	2,3	3	2,3	4	3,1	-	-	-	-	-	-	-	-	1	0,8
4350	1	0,6	2	1,3	2	1,3	1	0,6	-	-	-	-	-	-	-	-
4450	-	-	6	1,6	6	1,6	-	-	2	0,5	-	-	-	-	2	0,5
4451	2	0,6	2	0,6	9	2,6	-	-	-	-	1	0,3	-	-	6	1,7
4452	1	0,5	-	-	1	0,5	1	0,5	-	-	1	0,5	1	0,5	-	-
4453	2	0,7	2	0,7	1	0,4	2	0,7	1	0,4	-	-	-	-	-	-
4454	1	0,4	3	1,2	4	1,6	-	-	-	-	-	-	-	-	-	-
4550	-	-	3	2,0	1	0,7	1	0,7	-	-	1	0,7	-	-	-	-
4551	-	-	2	0,8	5	1,9	-	-	-	-	1	0,4	-	-	2	0,8
4552	1	0,3	1	0,3	2	0,7	1	0,3	-	-	-	-	-	-	-	-
4553	1	0,4	5	1,8	-	-	2	0,7	-	-	1	0,4	-	-	-	-
4554	-	-	2	1,2	3	1,8	1	0,6	-	-	-	-	-	-	-	-
4555	-	-	-	-	5	3,4	1	0,7	-	-	1	0,7	-	-	-	-
4556	-	-	1	0,6	4	2,4	-	-	-	-	-	-	-	-	1	0,6

noch: Ergebnisse der Europawahl 2014 in Nürnberg nach Wahlbezirken

Wahl- bez. Nür- nberg	von den gültigen Stimmen entfielen auf															
	DKP		BüSo		PSG		AfD		PRO NRW		MLPD		NPD		Die PARTEI	
	Zahl	%	Zahl	%	Zahl	%	Zahl	%	Zahl	%	Zahl	%	Zahl	%	Zahl	%
	43	44	45	46	47	48	49	50	51	52	53	54	55	56	57	58
2750	-	-	-	-	-	-	18	6,3	-	-	1	0,4	4	1,4	2	0,7
2751	-	-	-	-	-	-	8	4,6	-	-	-	-	1	0,6	3	1,7
2752	-	-	-	-	1	0,4	20	7,8	-	-	-	-	4	1,6	2	0,8
2753	3	0,8	-	-	-	-	27	7,6	1	0,3	-	-	2	0,6	2	0,6
2754	-	-	-	-	-	-	17	6,3	-	-	-	-	2	0,7	7	2,6
2755	2	0,6	-	-	-	-	14	4,3	-	-	1	0,3	-	-	2	0,6
2756	1	0,3	1	0,3	-	-	20	5,9	1	0,3	-	-	2	0,6	9	2,7
2757	-	-	-	-	-	-	23	11,5	-	-	-	-	4	2,0	1	0,5
2850	-	-	-	-	-	-	27	11,0	1	0,4	-	-	-	-	4	1,6
2851	-	-	-	-	-	-	25	13,3	-	-	-	-	4	2,1	1	0,5
2852	1	0,5	-	-	-	-	13	6,5	-	-	2	1,0	-	-	3	1,5
2950	-	-	-	-	-	-	30	10,6	1	0,4	-	-	4	1,4	2	0,7
2951	-	-	-	-	-	-	34	8,1	-	-	-	-	1	0,2	4	1,0
2952	-	-	-	-	-	-	27	11,7	-	-	-	-	3	1,3	1	0,4
2953	-	-	-	-	-	-	8	7,1	-	-	-	-	2	1,8	2	1,8
2954	-	-	-	-	-	-	11	6,5	-	-	-	-	-	-	1	0,6
3050	-	-	-	-	-	-	23	14,6	-	-	-	-	-	-	2	1,3
3150	1	0,4	-	-	1	0,4	22	8,1	1	0,4	-	-	10	3,7	3	1,1
3151	-	-	-	-	-	-	18	7,6	-	-	-	-	-	-	-	-
3152	-	-	-	-	-	-	18	8,9	-	-	1	0,5	4	2,0	-	-
3250	1	0,4	-	-	-	-	29	11,9	-	-	-	-	3	1,2	2	0,8
3251	-	-	-	-	-	-	11	5,8	-	-	-	-	4	2,1	-	-
3252	-	-	-	-	-	-	29	11,6	-	-	1	0,4	2	0,8	1	0,4
3253	-	-	-	-	1	0,3	18	6,2	-	-	-	-	-	-	3	1,0
3254	-	-	-	-	-	-	14	8,3	-	-	-	-	4	2,4	3	1,8
3255	-	-	-	-	-	-	27	13,8	-	-	-	-	3	1,5	1	0,5
3350	-	-	-	-	-	-	31	11,0	-	-	-	-	1	0,4	-	-
3351	-	-	-	-	-	-	24	12,1	-	-	-	-	3	1,5	1	0,5
3352	-	-	-	-	-	-	29	14,0	-	-	-	-	1	0,5	-	-
3353	-	-	-	-	1	0,5	16	7,4	-	-	-	-	1	0,5	1	0,5
3354	1	0,4	-	-	-	-	32	11,4	-	-	-	-	2	0,7	-	-
3550	-	-	-	-	-	-	9	4,2	-	-	-	-	3	1,4	-	-
3650	-	-	-	-	-	-	19	7,0	-	-	1	0,4	3	1,1	3	1,1
3651	-	-	-	-	-	-	17	5,3	-	-	-	-	3	0,9	-	-
3652	-	-	-	-	-	-	19	8,8	1	0,5	-	-	1	0,5	-	-
3653	1	0,7	-	-	-	-	13	9,6	-	-	-	-	3	2,2	-	-
3654	-	-	-	-	1	0,6	11	7,1	-	-	-	-	3	1,9	3	1,9
3655	-	-	-	-	-	-	15	9,3	-	-	-	-	6	3,7	-	-
3656	1	0,9	-	-	1	0,9	15	13,4	-	-	-	-	-	-	-	-
3657	-	-	-	-	-	-	11	8,9	-	-	-	-	-	-	-	-
3750	-	-	-	-	-	-	19	9,5	-	-	-	-	2	1,0	1	0,5
3751	-	-	-	-	-	-	17	9,9	-	-	-	-	2	1,2	4	2,3
3752	-	-	-	-	-	-	18	7,9	-	-	-	-	5	2,2	1	0,4
3753	-	-	-	-	-	-	26	13,2	1	0,5	-	-	2	1,0	1	0,5
3754	-	-	-	-	-	-	24	9,1	-	-	-	-	3	1,1	3	1,1
3755	-	-	-	-	-	-	12	7,5	-	-	-	-	2	1,2	2	1,2
3756	1	0,4	-	-	-	-	24	8,4	1	0,4	1	0,4	4	1,4	-	-
3850	-	-	-	-	-	-	30	7,9	1	0,3	-	-	2	0,5	2	0,5
3851	-	-	-	-	-	-	16	6,6	-	-	-	-	2	0,8	3	1,2
3852	-	-	-	-	-	-	24	8,9	-	-	-	-	4	1,5	2	0,7
3853	-	-	-	-	-	-	18	7,5	-	-	-	-	1	0,4	1	0,4
3854	-	-	-	-	-	-	25	8,5	-	-	-	-	3	1,0	-	-
3855	-	-	-	-	-	-	28	13,5	-	-	-	-	2	1,0	3	1,4
3856	-	-	-	-	-	-	22	7,3	-	-	-	-	1	0,3	-	-
4050	-	-	-	-	-	-	15	9,9	-	-	-	-	3	2,0	1	0,7
4051	-	-	-	-	-	-	17	9,1	-	-	-	-	3	1,6	3	1,6
4052	-	-	-	-	-	-	17	13,1	-	-	-	-	-	-	-	-
4350	-	-	-	-	-	-	20	13,0	-	-	1	0,6	3	1,9	2	1,3
4450	1	0,3	-	-	-	-	32	8,8	-	-	-	-	-	-	-	-
4451	-	-	-	-	-	-	27	7,7	-	-	-	-	4	1,1	5	1,4
4452	-	-	-	-	-	-	18	8,8	-	-	-	-	3	1,5	-	-
4453	-	-	-	-	-	-	22	8,2	-	-	-	-	1	0,4	3	1,1
4454	-	-	-	-	-	-	22	8,9	-	-	-	-	1	0,4	2	0,8
4550	-	-	-	-	-	-	11	7,4	-	-	-	-	5	3,4	1	0,7
4551	-	-	-	-	-	-	23	8,9	-	-	-	-	5	1,9	1	0,4
4552	2	0,7	-	-	-	-	26	9,0	-	-	1	0,3	1	0,3	4	1,4
4553	-	-	-	-	-	-	13	4,7	-	-	-	-	3	1,1	-	-
4554	-	-	-	-	-	-	13	7,8	-	-	1	0,6	1	0,6	-	-
4555	-	-	-	-	-	-	9	6,1	-	-	-	-	3	2,0	-	-
4556	1	0,6	-	-	-	-	25	15,2	-	-	-	-	1	0,6	1	0,6

# Ergebnisse der Europawahl 2014 in Nürnberg nach Wahlbezirken

Wahlbezirke Nürnberg	Wahlberechtigte					Wähler		Wahlbeteiligung <sup>1)</sup>	un-gültige Stim-men	gültige Stim-men
	lt. Wählerliste		nach § 24 EuWO	ins-gesamt	dar. mit WS	ins-gesamt	dar. mit WS			
	ohne WS	mit WS						Zahl	Zahl	%
	Zahl	Zahl	Zahl	Zahl	%	Zahl	Zahl	%	Zahl	Zahl
	1	2	3	4	5	6	7	8	9	10
4557 Minervastr., Wacholderweg	629	128	-	757	16,9	235	-	46,8	1	234
4650 Spießstr., Endresstr.	897	106	-	1 003	10,6	205	-	30,3	-	205
4651 Pettenkofenstr., Wacholderweg	776	82	-	858	9,6	203	-	32,6	1	202
4652 Rüsternweg, An der Marterlach (R)	741	97	-	838	11,6	214	-	36,3	3	211
4750 Isarstr., Hafenstr.	749	103	-	852	12,1	227	-	37,9	3	224
4850 Gredinger Str., Schalkhaußerstr. (R)	818	214	-	1 032	20,7	268	3	45,0	2	266
4851 Pyrbaumer Str., Smetanastr.	844	234	-	1 078	21,7	243	-	42,8	-	243
4852 Leharstr., Kloster-Ebrach-Str.	825	286	-	1 111	25,7	317	2	52,4	2	315
4853 Albert-Schweitzer-Str., Kamenzer Str.	728	235	-	963	24,4	290	1	52,8	3	287
4854 Moldaustr., Am Pointgraben	800	221	-	1 021	21,6	334	-	52,9	2	332
4855 Memelstr., Rossinistr.	895	247	-	1 142	21,6	334	2	49,3	2	332
4856 Hans-Traut-Str., Verdistr.	826	160	-	986	16,2	283	3	43,6	-	283
4857 Wolkersdorfer Str., Neuseser Str.	823	166	-	989	16,8	206	-	36,5	1	205
4950 Marthweg, Zum Klösterle	715	236	-	951	24,8	275	-	52,1	2	273
4951 Am Knauersbach, Sprangerstr.	653	228	-	881	25,9	271	-	54,9	-	271
4952 Dompfaffweg, Nachtigallstr.	698	265	-	963	27,5	258	-	52,5	-	258
4953 Marpergerstr., Riemerschmidstr.	798	201	-	999	20,1	240	-	42,8	1	239
4954 Mindelheimer Str., Kaufbeurer Str.	621	193	-	814	23,7	264	-	54,6	-	264
4955 Van-Gogh-Str., Am Roten Bühl	858	260	-	1 118	23,3	261	-	45,1	2	259
4956 Worzeldorf	696	241	-	937	25,7	251	-	50,8	2	249
4957 Oberer Kirchensteig, Kellermannstr.	826	165	-	991	16,6	325	2	48,1	1	324
4958 Flockenstr., Venatoriusstr.	742	174	-	916	19,0	256	-	45,7	-	256
4959 Greuth, Kornburger Hauptstr.	718	180	-	898	20,0	250	-	46,6	2	248
4960 An der Radrunde, Kubinstr.	829	244	-	1 073	22,7	229	1	42,5	1	228
5050 Olivenweg, Kammersteiner Str.	787	78	-	865	9,0	149	-	25,6	-	149
5051 Eythstr., Hohe Marter	837	56	-	893	6,3	130	-	20,4	1	129
5052 Kaiserslauterer Str., Reutlinger Str.	741	157	-	898	17,5	205	-	39,2	1	204
5053 Jaeckelstr., Daimlerstr.	649	63	-	712	8,8	158	-	30,5	1	157
5054 Rottweiler Str., Ambergerstr. (R)	842	79	-	921	8,6	191	2	28,5	-	191
5150 Wörnitzstr., Wolframs-Eschenbacher-Str.	811	137	-	948	14,5	222	1	36,8	-	222
5151 Felsenstr., Staedtlerweg	746	135	-	881	15,3	203	-	37,4	3	200
5152 Hesselbergring, Rangaustr.	825	119	-	944	12,6	222	-	35,3	2	220
5153 Weiltinger Str., Herriedener Str.	845	126	-	971	13,0	211	1	33,7	4	207
5154 Ornbauer Str., Dombühler Str.	881	159	-	1 040	15,3	249	-	38,2	1	248
5155 Creglinger Str., Insinger Str.	854	74	-	928	8,0	148	1	23,3	3	145
5156 Jochsberger Str., Wiedersbacher Str.	757	81	-	838	9,7	176	-	30,0	3	173
5250 Heilsbronner Str., Triesdorfer Str.	706	149	-	855	17,4	176	-	36,9	1	175
5251 Petersauracher Str., Neuendettelsauer Str.	753	182	-	935	19,5	252	-	45,1	1	251
5252 Stuttgarter Str., Albrecht-Thaer-Str.	759	153	-	912	16,8	264	1	44,5	5	259
5253 Gundelsheimer Str., Lehmäckerweg	773	100	-	873	11,5	245	1	38,6	2	243
5254 Haderastr., Von-Tresckow-Weg	801	72	-	873	8,2	217	3	32,2	2	215
5255 Am Röthenbacher Landgraben, Pommernstr.	683	92	-	775	11,9	216	-	39,0	-	216
5256 Kösliner Str., Berchinger Str.	835	154	-	989	15,6	302	1	45,0	-	302
5257 FÜRREUTHWEG, Schopflocher Str.	798	142	-	940	15,1	291	-	45,1	2	289
5258 Am Röthenbacher Landgraben, Kavalastr.	897	97	-	994	9,8	256	-	34,9	-	256
5259 Weißbürger Str., Ellingstr.	563	65	-	628	10,4	139	2	31,5	-	139
5350 Nördlinger Str., Rother Str.	766	189	-	955	19,8	294	1	49,2	3	291
5351 Leitenweg, Hinter den Hecken	790	135	-	925	14,6	266	-	42,4	2	264
5352 Wemdinger Str., Morgensternstr. (R)	794	184	-	978	18,8	272	1	45,3	1	271
5353 Fritz-Weidner-Str., Südstr.	813	166	-	979	17,0	311	-	47,6	1	310
5354 Hopfengartenweg, Staudenweg	769	129	-	898	14,4	280	2	44,4	3	277
5355 Castellstr., Brandenburger Str.	795	214	-	1 009	21,2	332	-	52,7	1	331
5356 Rednitzstr., Schußleitenweg	759	125	-	884	14,1	249	-	41,4	1	248
5450 Koppenhofer Str., Einsteinring	760	138	-	898	15,4	160	-	32,2	4	156
5451 Walter-Flex-Str.	979	136	-	1 115	12,2	211	-	30,3	2	209
5452 Döppelstr., Reichelsdorfer Schulgasse	830	82	-	912	9,0	178	1	27,8	1	177
5453 Solnhofener Str., Beilngrieser Str.	772	97	-	869	11,2	264	-	40,8	4	260
5454 Dollnsteiner Str., Eichstätter Platz	765	87	-	852	10,2	231	-	36,7	-	231
5455 Beim Wahlbaum, Schlöbleinsgasse	761	166	-	927	17,9	258	-	44,6	1	257
5550 Holzheim, Mühlhofer Hauptstr.	743	145	-	888	16,3	263	1	44,8	3	260
5551 Lohhofer Str., Krottenbacher Str.	830	132	-	962	13,7	339	4	47,6	-	339
6050 Wallensteinstr., Edisonstr.	745	117	-	862	13,6	240	-	40,5	1	239
6051 Züricher Str., Elsa-Brändström-Str.	611	140	-	751	18,6	186	-	42,2	2	184
6052 Kattowitz Str., Dunantstr.	634	106	-	740	14,3	187	1	38,5	3	184
6053 Tillypark, Edisonstr.	770	153	-	923	16,6	190	3	35,7	-	190
6054 Züricher Str., Rothenburger Str.	674	110	-	784	14,0	157	-	33,1	1	156
6150 Gebersdorfer Str., Gutenstetter Str.	700	144	-	844	17,1	218	1	41,6	1	217
6151 Windsheimer Str., Bibertstr.	725	146	-	871	16,8	254	-	44,8	-	254
6152 Asbacher Str., Hainbergstr.	589	154	-	743	20,7	182	-	43,9	1	181
6153 Windsheimer Str., Windsbacher Str.	723	141	-	864	16,3	254	1	44,5	3	251

# noch: Ergebnisse der Europawahl 2014 in Nürnberg nach Wahlbezirken

Wahl- bez.- Nürnberg	von den gültigen Stimmen entfielen auf															
	CSU		SPD		GRÜNE		FDP		FREIE WÄHLER		DIE LINKE		ÖDP		REP	
	Zahl	%	Zahl	%	Zahl	%	Zahl	%	Zahl	%	Zahl	%	Zahl	%	Zahl	%
	11	12	13	14	15	16	17	18	19	20	21	22	23	24	25	26
4557	48	20,5	95	40,6	22	9,4	3	1,3	1	0,4	17	7,3	4	1,7	4	1,7
4650	30	14,6	86	42,0	16	7,8	2	1,0	4	2,0	14	6,8	4	2,0	4	2,0
4651	61	30,2	71	35,1	14	6,9	2	1,0	2	1,0	9	4,5	3	1,5	3	1,5
4652	69	32,7	86	40,8	12	5,7	3	1,4	2	0,9	11	5,2	3	1,4	2	0,9
4750	81	36,2	74	33,0	11	4,9	2	0,9	5	2,2	10	4,5	2	0,9	-	-
4850	90	33,8	81	30,5	36	13,5	6	2,3	4	1,5	4	1,5	7	2,6	2	0,8
4851	70	28,8	60	24,7	45	18,5	11	4,5	4	1,6	8	3,3	2	0,8	-	-
4852	104	33,0	97	30,8	44	14,0	11	3,5	6	1,9	3	1,0	5	1,6	-	-
4853	109	38,0	93	32,4	35	12,2	4	1,4	7	2,4	8	2,8	4	1,4	-	-
4854	110	33,1	102	30,7	47	14,2	8	2,4	7	2,1	7	2,1	5	1,5	2	0,6
4855	121	36,4	90	27,1	43	13,0	12	3,6	8	2,4	14	4,2	3	0,9	-	-
4856	111	39,2	73	25,8	27	9,5	9	3,2	5	1,8	12	4,2	4	1,4	1	0,4
4857	84	41,0	62	30,2	14	6,8	5	2,4	5	2,4	6	2,9	5	2,4	-	-
4950	84	30,8	104	38,1	24	8,8	1	0,4	10	3,7	8	2,9	5	1,8	1	0,4
4951	78	28,8	101	37,3	23	8,5	11	4,1	4	1,5	11	4,1	3	1,1	1	0,4
4952	104	40,3	56	21,7	35	13,6	13	5,0	6	2,3	7	2,7	4	1,6	-	-
4953	91	38,1	66	27,6	31	13,0	4	1,7	5	2,1	5	2,1	2	0,8	1	0,4
4954	105	39,8	70	26,5	23	8,7	7	2,7	6	2,3	7	2,7	3	1,1	-	-
4955	67	25,9	86	33,2	42	16,2	8	3,1	3	1,2	11	4,2	1	0,4	-	-
4956	78	31,3	76	30,5	25	10,0	5	2,0	3	1,2	8	3,2	6	2,4	2	0,8
4957	98	30,2	113	34,9	24	7,4	6	1,9	11	3,4	7	2,2	18	5,6	-	-
4958	73	28,5	91	35,5	21	8,2	6	2,3	6	2,3	12	4,7	22	8,6	-	-
4959	82	33,1	72	29,0	22	8,9	2	0,8	5	2,0	5	2,0	18	7,3	-	-
4960	82	36,0	76	33,3	21	9,2	4	1,8	2	0,9	8	3,5	3	1,3	-	-
5050	51	34,2	44	29,5	6	4,0	3	2,0	1	0,7	12	8,1	-	-	-	-
5051	26	20,2	48	37,2	7	5,4	2	1,6	2	1,6	10	7,8	-	-	2	1,6
5052	65	31,9	62	30,4	17	8,3	11	5,4	3	1,5	8	3,9	4	2,0	1	0,5
5053	58	36,9	60	38,2	7	4,5	1	0,6	-	-	6	3,8	1	0,6	-	-
5054	57	29,8	68	35,6	12	6,3	3	1,6	5	2,6	12	6,3	-	-	1	0,5
5150	60	27,0	67	30,2	29	13,1	4	1,8	4	1,8	9	4,1	7	3,2	1	0,5
5151	66	33,0	70	35,0	11	5,5	2	1,0	1	0,5	11	5,5	2	1,0	1	0,5
5152	72	32,7	67	30,5	12	5,5	5	2,3	3	1,4	15	6,8	1	0,5	-	-
5153	62	30,0	78	37,7	10	4,8	1	0,5	4	1,9	17	8,2	2	1,0	2	1,0
5154	102	41,1	69	27,8	22	8,9	6	2,4	2	0,8	11	4,4	2	0,8	-	-
5155	59	40,7	44	30,3	5	3,4	1	0,7	1	0,7	14	9,7	4	2,8	-	-
5156	65	37,6	55	31,8	8	4,6	1	0,6	4	2,3	13	7,5	1	0,6	1	0,6
5250	54	30,9	60	34,3	13	7,4	4	2,3	3	1,7	2	1,1	2	1,1	-	-
5251	100	39,8	70	27,9	16	6,4	6	2,4	2	0,8	8	3,2	3	1,2	-	-
5252	83	32,0	96	37,1	13	5,0	4	1,5	5	1,9	8	3,1	3	1,2	1	0,4
5253	85	35,0	72	29,6	14	5,8	5	2,1	6	2,5	20	8,2	4	1,6	2	0,8
5254	66	30,7	64	29,8	14	6,5	3	1,4	6	2,8	19	8,8	5	2,3	4	1,9
5255	63	29,2	68	31,5	22	10,2	6	2,8	12	5,6	7	3,2	2	0,9	1	0,5
5256	99	32,8	102	33,8	34	11,3	3	1,0	9	3,0	19	6,3	7	2,3	2	0,7
5257	101	34,9	76	26,3	39	13,5	1	0,3	5	1,7	13	4,5	11	3,8	2	0,7
5258	71	27,7	72	28,1	18	7,0	6	2,3	5	2,0	24	9,4	6	2,3	1	0,4
5259	37	26,6	39	28,1	15	10,8	2	1,4	4	2,9	9	6,5	4	2,9	1	0,7
5350	85	29,2	92	31,6	39	13,4	6	2,1	4	1,4	12	4,1	8	2,7	1	0,3
5351	86	32,6	89	33,7	32	12,1	4	1,5	2	0,8	13	4,9	9	3,4	-	-
5352	88	32,5	77	28,4	32	11,8	3	1,1	4	1,5	9	3,3	11	4,1	2	0,7
5353	95	30,6	91	29,4	49	15,8	7	2,3	7	2,3	12	3,9	7	2,3	-	-
5354	81	29,2	80	28,9	46	16,6	5	1,8	6	2,2	9	3,2	16	5,8	1	0,4
5355	105	31,7	111	33,5	42	12,7	10	3,0	6	1,8	6	1,8	12	3,6	-	-
5356	78	31,5	82	33,1	38	15,3	8	3,2	2	0,8	6	2,4	5	2,0	4	1,6
5450	39	25,0	60	38,5	8	5,1	4	2,6	4	2,6	11	7,1	4	2,6	-	-
5451	65	31,1	54	25,8	26	12,4	3	1,4	5	2,4	23	11,0	2	1,0	2	1,0
5452	62	35,0	56	31,6	9	5,1	1	0,6	1	0,6	10	5,6	3	1,7	2	1,1
5453	84	32,3	91	35,0	30	11,5	6	2,3	2	0,8	13	5,0	2	0,8	2	0,8
5454	71	30,7	74	32,0	26	11,3	2	0,9	6	2,6	7	3,0	3	1,3	-	-
5455	75	29,2	96	37,4	28	10,9	6	2,3	4	1,6	7	2,7	6	2,3	-	-
5550	87	33,5	81	31,2	27	10,4	8	3,1	6	2,3	12	4,6	2	0,8	1	0,4
5551	113	33,3	105	31,0	37	10,9	11	3,2	8	2,4	15	4,4	7	2,1	1	0,3
6050	65	27,2	73	30,5	39	16,3	3	1,3	6	2,5	13	5,4	5	2,1	3	1,3
6051	60	32,6	56	30,4	19	10,3	9	4,9	1	0,5	3	1,6	2	1,1	1	0,5
6052	63	34,2	60	32,6	12	6,5	4	2,2	3	1,6	17	9,2	1	0,5	2	1,1
6053	64	33,7	63	33,2	19	10,0	9	4,7	-	-	8	4,2	2	1,1	-	-
6054	63	40,4	41	26,3	12	7,7	-	-	5	3,2	12	7,7	1	0,6	-	-
6150	63	29,0	74	34,1	22	10,1	4	1,8	-	-	7	3,2	5	2,3	3	1,4
6151	85	33,5	79	31,1	30	11,8	6	2,4	2	0,8	16	6,3	3	1,2	2	0,8
6152	75	41,4	48	26,5	15	8,3	3	1,7	4	2,2	11	6,1	3	1,7	-	-
6153	100	39,8	81	32,3	28	11,2	4	1,6	5	2,0	9	3,6	1	0,4	-	-

noch: Ergebnisse der Europawahl 2014 in Nürnberg nach Wahlbezirken

Wahl- bez. Nürnberg	von den gültigen Stimmen entfielen auf															
	BP		Tierschutz- partei		PIRATEN		FAMILIE		PBC		Volks- abstimmung		CM		AUF	
	Zahl	%	Zahl	%	Zahl	%	Zahl	%	Zahl	%	Zahl	%	Zahl	%	Zahl	%
	27	28	29	30	31	32	33	34	35	36	37	38	39	40	41	42
4557	-	-	6	2,6	6	2,6	1	0,4	-	-	-	-	-	-	-	-
4650	2	1,0	5	2,4	3	1,5	2	1,0	-	-	2	1,0	-	-	1	0,5
4651	2	1,0	5	2,5	6	3,0	-	-	-	-	1	0,5	-	-	-	-
4652	1	0,5	1	0,5	3	1,4	1	0,5	1	0,5	-	-	-	-	-	-
4750	1	0,4	3	1,3	5	2,2	1	0,4	-	-	5	2,2	1	0,4	-	-
4850	2	0,8	2	0,8	3	1,1	-	-	-	-	-	-	-	-	-	-
4851	2	0,8	2	0,8	1	0,4	2	0,8	-	-	-	-	-	-	1	0,4
4852	-	-	1	0,3	2	0,6	1	0,3	-	-	1	0,3	-	-	-	-
4853	1	0,3	2	0,7	1	0,3	-	-	-	-	-	-	-	-	1	0,3
4854	2	0,6	4	1,2	1	0,3	1	0,3	1	0,3	1	0,3	-	-	4	1,2
4855	-	-	2	0,6	5	1,5	2	0,6	-	-	-	-	-	-	2	0,6
4856	-	-	2	0,7	4	1,4	1	0,4	-	-	-	-	-	-	1	0,4
4857	2	1,0	2	1,0	-	-	-	-	-	-	2	1,0	1	0,5	-	-
4950	-	-	3	1,1	1	0,4	2	0,7	-	-	1	0,4	1	0,4	1	0,4
4951	1	0,4	1	0,4	3	1,1	1	0,4	2	0,7	-	-	-	-	-	-
4952	-	-	-	-	2	0,8	-	-	3	1,2	-	-	-	-	1	0,4
4953	1	0,4	1	0,4	3	1,3	3	1,3	-	-	-	-	-	-	2	0,8
4954	-	-	5	1,9	2	0,8	2	0,8	2	0,8	1	0,4	-	-	2	0,8
4955	-	-	2	0,8	-	-	2	0,8	-	-	-	-	-	-	-	-
4956	2	0,8	1	0,4	2	0,8	1	0,4	-	-	-	-	-	-	-	-
4957	2	0,6	4	1,2	1	0,3	-	-	-	-	-	-	-	-	5	1,5
4958	1	0,4	1	0,4	2	0,8	-	-	-	-	-	-	-	-	-	-
4959	-	-	3	1,2	1	0,4	-	-	1	0,4	3	1,2	-	-	-	-
4960	-	-	-	-	5	2,2	2	0,9	-	-	-	-	1	0,4	-	-
5050	1	0,7	2	1,3	-	-	1	0,7	2	1,3	1	0,7	-	-	-	-
5051	1	0,8	2	1,6	3	2,3	-	-	1	0,8	-	-	-	-	1	0,8
5052	-	-	-	-	5	2,5	2	1,0	1	0,5	-	-	-	-	-	-
5053	-	-	2	1,3	-	-	-	-	1	0,6	2	1,3	-	-	1	0,6
5054	-	-	1	0,5	-	-	-	-	-	-	1	0,5	-	-	2	1,0
5150	2	0,9	2	0,9	3	1,4	1	0,5	-	-	-	-	-	-	-	-
5151	1	0,5	-	-	5	2,5	-	-	-	-	-	-	-	-	1	0,5
5152	1	0,5	-	-	4	1,8	3	1,4	-	-	1	0,5	-	-	-	-
5153	4	1,9	-	-	-	-	1	0,5	-	-	-	-	-	-	-	-
5154	4	1,6	1	0,4	4	1,6	1	0,4	-	-	-	-	-	-	-	-
5155	1	0,7	2	1,4	3	2,1	1	0,7	-	-	-	-	1	0,7	-	-
5156	1	0,6	2	1,2	1	0,6	2	1,2	1	0,6	-	-	1	0,6	-	-
5250	1	0,6	1	0,6	2	1,1	2	1,1	1	0,6	-	-	-	-	-	-
5251	3	1,2	3	1,2	1	0,4	-	-	-	-	-	-	-	-	-	-
5252	3	1,2	1	0,4	4	1,5	1	0,4	-	-	-	-	-	-	-	-
5253	-	-	3	1,2	1	0,4	-	-	-	-	-	-	-	-	-	-
5254	-	-	1	0,5	4	1,9	2	0,9	-	-	-	-	-	-	-	-
5255	1	0,5	-	-	8	3,7	1	0,5	-	-	-	-	-	-	-	-
5256	-	-	3	1,0	3	1,0	-	-	2	0,7	-	-	-	-	-	-
5257	-	-	5	1,7	1	0,3	3	1,0	-	-	-	-	1	0,3	1	0,3
5258	2	0,8	4	1,6	6	2,3	1	0,4	-	-	-	-	-	-	1	0,4
5259	1	0,7	2	1,4	5	3,6	1	0,7	-	-	-	-	-	-	-	-
5350	2	0,7	2	0,7	1	0,3	1	0,3	-	-	-	-	-	-	1	0,3
5351	1	0,4	2	0,8	1	0,4	2	0,8	-	-	-	-	-	-	-	-
5352	4	1,5	2	0,7	8	3,0	2	0,7	-	-	-	-	-	-	-	-
5353	2	0,6	1	0,3	3	1,0	-	-	-	-	-	-	-	-	-	-
5354	2	0,7	4	1,4	2	0,7	1	0,4	1	0,4	-	-	-	-	1	0,4
5355	-	-	-	-	6	1,8	1	0,3	-	-	-	-	-	-	2	0,6
5356	1	0,4	1	0,4	1	0,4	1	0,4	-	-	1	0,4	-	-	-	-
5450	-	-	-	-	2	1,3	-	-	-	-	-	-	-	-	-	-
5451	1	0,5	1	0,5	1	0,5	1	0,5	-	-	1	0,5	1	0,5	-	-
5452	2	1,1	2	1,1	2	1,1	-	-	-	-	-	-	-	-	1	0,6
5453	3	1,2	2	0,8	4	1,5	1	0,4	-	-	-	-	-	-	2	0,8
5454	-	-	-	-	11	4,8	1	0,4	-	-	2	0,9	-	-	-	-
5455	1	0,4	-	-	6	2,3	2	0,8	1	0,4	-	-	-	-	1	0,4
5550	-	-	4	1,5	4	1,5	-	-	-	-	1	0,4	-	-	-	-
5551	3	0,9	5	1,5	10	2,9	-	-	-	-	-	-	-	-	3	0,9
6050	2	0,8	4	1,7	3	1,3	-	-	-	-	2	0,8	-	-	-	-
6051	-	-	4	2,2	3	1,6	-	-	-	-	1	0,5	-	-	-	-
6052	2	1,1	-	-	4	2,2	1	0,5	-	-	-	-	-	-	-	-
6053	-	-	3	1,6	4	2,1	-	-	-	-	-	-	-	-	-	-
6054	-	-	2	1,3	2	1,3	1	0,6	-	-	-	-	1	0,6	-	-
6150	1	0,5	4	1,8	4	1,8	-	-	-	-	1	0,5	-	-	-	-
6151	1	0,4	2	0,8	4	1,6	-	-	-	-	-	-	-	-	2	0,8
6152	-	-	1	0,6	3	1,7	1	0,6	-	-	-	-	-	-	-	-
6153	-	-	1	0,4	2	0,8	-	-	-	-	-	-	-	-	-	-

noch: Ergebnisse der Europawahl 2014 in Nürnberg nach Wahlbezirken

Wahl- bez. Nürn- berg	von den gültigen Stimmen entfielen auf															
	DKP		BüSo		PSG		AfD		PRO NRW		MLPD		NPD		Die PARTEI	
	Zahl	%	Zahl	%	Zahl	%	Zahl	%	Zahl	%	Zahl	%	Zahl	%	Zahl	%
	43	44	45	46	47	48	49	50	51	52	53	54	55	56	57	58
4557	-	-	-	-	-	-	24	10,3	-	-	-	-	3	1,3	-	-
4650	-	-	-	-	-	-	21	10,2	-	-	-	-	8	3,9	1	0,5
4651	1	0,5	-	-	-	-	13	6,4	1	0,5	-	-	8	4,0	-	-
4652	-	-	-	-	-	-	13	6,2	-	-	-	-	3	1,4	-	-
4750	-	-	-	-	-	-	20	8,9	-	-	-	-	3	1,3	-	-
4850	-	-	-	-	-	-	24	9,0	-	-	-	-	4	1,5	1	0,4
4851	-	-	-	-	-	-	27	11,1	-	-	-	-	4	1,6	4	1,6
4852	-	-	-	-	-	-	35	11,1	-	-	-	-	3	1,0	2	0,6
4853	-	-	-	-	1	0,3	17	5,9	-	-	-	-	3	1,0	1	0,3
4854	-	-	-	-	-	-	26	7,8	-	-	-	-	3	0,9	1	0,3
4855	-	-	-	-	1	0,3	25	7,5	-	-	-	-	3	0,9	1	0,3
4856	2	0,7	-	-	-	-	25	8,8	-	-	-	-	3	1,1	3	1,1
4857	-	-	-	-	-	-	14	6,8	-	-	-	-	3	1,5	-	-
4950	-	-	1	0,4	-	-	23	8,4	-	-	-	-	2	0,7	1	0,4
4951	-	-	-	-	-	-	29	10,7	-	-	-	-	-	-	2	0,7
4952	-	-	-	-	1	0,4	23	8,9	-	-	-	-	3	1,2	-	-
4953	1	0,4	-	-	-	-	17	7,1	-	-	1	0,4	4	1,7	1	0,4
4954	-	-	-	-	-	-	28	10,6	-	-	-	-	1	0,4	-	-
4955	-	-	-	-	-	-	33	12,7	-	-	-	-	1	0,4	3	1,2
4956	-	-	-	-	-	-	38	15,3	-	-	-	-	2	0,8	-	-
4957	-	-	1	0,3	-	-	26	8,0	1	0,3	-	-	1	0,3	6	1,9
4958	1	0,4	-	-	-	-	16	6,3	-	-	-	-	2	0,8	2	0,8
4959	-	-	-	-	-	-	31	12,5	-	-	-	-	2	0,8	1	0,4
4960	-	-	-	-	-	-	21	9,2	-	-	-	-	2	0,9	1	0,4
5050	-	-	-	-	-	-	17	11,4	-	-	-	-	8	5,4	-	-
5051	-	-	-	-	-	-	14	10,9	1	0,8	4	3,1	4	3,1	1	0,8
5052	1	0,5	-	-	-	-	20	9,8	-	-	-	-	4	2,0	-	-
5053	-	-	-	-	-	-	15	9,6	-	-	-	-	1	0,6	2	1,3
5054	2	1,0	-	-	-	-	20	10,5	-	-	1	0,5	5	2,6	1	0,5
5150	1	0,5	-	-	1	0,5	25	11,3	-	-	-	-	3	1,4	3	1,4
5151	1	0,5	-	-	-	-	21	10,5	-	-	-	-	5	2,5	2	1,0
5152	-	-	-	-	-	-	36	16,4	-	-	-	-	-	-	-	-
5153	-	-	-	-	-	-	23	11,1	-	-	1	0,5	2	1,0	-	-
5154	-	-	-	-	-	-	24	9,7	-	-	-	-	-	-	-	-
5155	-	-	-	-	-	-	9	6,2	-	-	-	-	-	-	-	-
5156	-	-	-	-	-	-	11	6,4	-	-	-	-	6	3,5	-	-
5250	-	-	-	-	-	-	26	14,9	-	-	-	-	3	1,7	1	0,6
5251	-	-	-	-	-	-	32	12,7	-	-	-	-	4	1,6	3	1,2
5252	-	-	-	-	1	0,4	29	11,2	-	-	-	-	4	1,5	3	1,2
5253	-	-	-	-	-	-	29	11,9	-	-	-	-	2	0,8	-	-
5254	-	-	-	-	-	-	20	9,3	-	-	-	-	2	0,9	5	2,3
5255	-	-	-	-	1	0,5	22	10,2	-	-	-	-	2	0,9	-	-
5256	1	0,3	-	-	-	-	14	4,6	-	-	-	-	3	1,0	1	0,3
5257	1	0,3	-	-	-	-	19	6,6	-	-	-	-	9	3,1	1	0,3
5258	-	-	-	-	-	-	30	11,7	1	0,4	-	-	6	2,3	2	0,8
5259	-	-	-	-	-	-	17	12,2	-	-	-	-	2	1,4	-	-
5350	-	-	-	-	-	-	31	10,7	-	-	-	-	3	1,0	3	1,0
5351	-	-	-	-	-	-	22	8,3	-	-	-	-	1	0,4	-	-
5352	-	-	-	-	1	0,4	20	7,4	-	-	-	-	7	2,6	1	0,4
5353	-	-	-	-	-	-	29	9,4	1	0,3	-	-	3	1,0	3	1,0
5354	-	-	-	-	-	-	17	6,1	-	-	-	-	5	1,8	-	-
5355	-	-	-	-	-	-	24	7,3	-	-	-	-	4	1,2	2	0,6
5356	-	-	-	-	-	-	17	6,9	-	-	-	-	2	0,8	1	0,4
5450	-	-	-	-	-	-	18	11,5	-	-	-	-	6	3,8	-	-
5451	-	-	-	-	1	0,5	22	10,5	-	-	-	-	-	-	-	-
5452	-	-	-	-	-	-	19	10,7	-	-	-	-	6	3,4	1	0,6
5453	-	-	-	-	-	-	11	4,2	-	-	-	-	4	1,5	3	1,2
5454	1	0,4	-	-	-	-	23	10,0	-	-	-	-	4	1,7	-	-
5455	-	-	-	-	-	-	21	8,2	1	0,4	-	-	1	0,4	1	0,4
5550	-	-	1	0,4	-	-	24	9,2	-	-	-	-	1	0,4	1	0,4
5551	-	-	-	-	-	-	19	5,6	-	-	-	-	2	0,6	-	-
6050	-	-	-	-	-	-	21	8,8	-	-	-	-	-	-	-	-
6051	-	-	-	-	-	-	19	10,3	-	-	-	-	3	1,6	3	1,6
6052	-	-	-	-	-	-	14	7,6	-	-	-	-	1	0,5	-	-
6053	-	-	-	-	-	-	14	7,4	1	0,5	-	-	3	1,6	-	-
6054	-	-	-	-	-	-	16	10,3	-	-	-	-	-	-	-	-
6150	-	-	-	-	-	-	25	11,5	-	-	-	-	4	1,8	-	-
6151	-	-	-	-	-	-	18	7,1	-	-	-	-	2	0,8	2	0,8
6152	-	-	-	-	-	-	16	8,8	-	-	-	-	-	-	1	0,6
6153	1	0,4	-	-	-	-	16	6,4	-	-	-	-	2	0,8	1	0,4



# Ergebnisse der Europawahl 2014 in Nürnberg nach Wahlbezirken

Wahlbezirke Nürnberg	Wahlberechtigte					Wähler		Wahlbeteiligung <sup>1)</sup>	ungültige Stimmen	gültige Stimmen			
	lt. Wählerliste		nach § 24 EuWO	insgesamt	dar. mit WS	insgesamt	dar. mit WS						
	ohne WS	mit WS											
	Zahl	Zahl	Zahl	Zahl	%	Zahl	Zahl				%	Zahl	Zahl
	1	2	3	4	5	6	7				8	9	10
6250 Neustädter Str., Roßtaler Str.	704	222	-	926	24,0	254	1	49,7	2	252			
6251 Paracelsusstr., Leubelfingstr.	669	144	-	813	17,7	232	2	44,8	-	232			
6252 Bruckberger Str., Gaismannshofstr.	617	142	-	759	18,7	191	1	42,5	2	189			
6253 Stübacher Str., Seebacher Str.	739	164	-	903	18,2	223	-	41,7	-	223			
6254 Steinmetzstr., Von-der-Tann Str.	367	111	-	478	23,2	129	-	48,7	-	129			
6350 Karl-Martell-Str., Dagobertstr.	544	65	-	609	10,7	115	-	28,9	1	114			
6351 Proeslerstr., Virnsberger Str.	836	136	-	972	14,0	226	1	36,2	2	224			
6352 Höfen	502	46	-	548	8,4	162	2	37,0	2	160			
6450 Leiblstr., Adam-Klein-Str.	712	103	-	815	12,6	189	1	34,9	2	187			
6451 Volzstr., Lenaustr.	583	53	-	636	8,3	129	-	28,1	2	127			
6452 Eberhardshof, Georg-Hennch-Str.	800	89	-	889	10,0	167	1	28,0	1	166			
6453 Muggenhofer Str., Fürther Str.	691	68	-	759	9,0	159	1	29,2	1	158			
6454 Gertrudstr., Peyerstr.	771	88	-	859	10,2	205	-	33,4	2	203			
6455 Fahrradstr., Pestalozzistr.	810	100	-	910	11,0	191	-	31,3	-	191			
6550 Ferdinandstr., Adolf-Braun-Str.	884	68	-	952	7,1	161	-	23,6	-	161			
7050 Bienweg, Bielefelder Str.	713	161	-	874	18,4	194	1	39,3	-	194			
7051 Schnieglinger Str., Detmolder Str.	647	127	-	774	16,4	212	1	42,6	2	210			
7052 Bielefelder Str., Dortmund Str.	615	126	-	741	17,0	192	-	41,8	-	192			
7150 Neumünsterer Str., Brettergartenstr.	692	126	-	818	15,4	182	1	36,5	-	182			
7151 Herderstr., Weihergartenstr.	744	135	-	879	15,4	237	1	41,2	5	232			
7152 Wählerstr., Neumünster Str.	754	124	-	878	14,1	281	-	45,2	3	278			
7250 Aachener Str., Krefelder Str.	739	134	-	873	15,3	207	-	38,0	2	205			
7251 Jülicher Str., Düsseldorfer Str.	638	220	-	858	25,6	231	-	50,9	-	231			
7252 Wolgaster Str., Staffelsteiner Str.	795	215	-	1 010	21,3	351	2	54,4	-	351			
7253 Albert-Ortmann-Str., Rostocker Str.	713	300	-	1 013	29,6	325	1	59,6	1	324			
7255 Kriegsoffiziersiedlung, Wetzendorf	601	103	-	704	14,6	280	-	53,4	2	278			
7256 Karl-May Weg, Wismarer Str.	636	231	-	867	26,6	311	1	60,6	3	308			
7257 Pretzfelder Str., Forchheimer Str.	488	125	-	613	20,4	208	1	52,8	-	208			
7258 Zeisigweg, Düsseldorfer Str.	628	104	-	732	14,2	161	-	35,3	-	161			
7350 Buch	460	59	-	519	11,4	172	-	43,8	-	172			
7351 Höfles	193	22	-	215	10,2	89	-	51,0	-	89			
7352 Spargelfeldweg, Walter-Braun-Str.	271	35	-	306	11,4	117	-	48,9	-	117			
7450 Sylter Str., Helgolander Str.	632	228	-	860	26,5	335	-	63,7	1	334			
7451 Sonnengartenstr., Mittelstr.	696	222	-	918	24,2	315	-	56,9	1	314			
7452 Äußere Bucher Str., Horneckerweg	771	185	-	956	19,4	317	2	51,0	3	314			
7453 Am Thoner Espan, Margaretenstr.	791	228	-	1 019	22,4	355	3	55,4	2	353			
7550 Almshof, Lohe	602	125	-	727	17,2	201	-	43,7	-	201			
7650 Kraftshof	473	111	-	584	19,0	169	2	46,3	2	167			
7750 Neunhof	960	177	-	1 137	15,6	381	-	48,0	3	378			
7850 Wiesbadener Str., Kronacher Str.	852	197	-	1 049	18,8	318	1	47,8	2	316			
7851 Boxdorfer Hauptstr., Sacker Str.	858	143	-	1 001	14,3	309	3	43,9	2	307			
7950 Kleingründlacher Str., Wetzlarer Str. (R)	890	175	-	1 065	16,4	367	-	49,8	1	366			
7951 Reutleser Str., Kitzinger Str. (R)	724	197	-	921	21,4	304	1	52,9	-	304			
7952 Am Pfarrbaum, Tabakfeldstr.	744	150	-	894	16,8	335	2	52,9	1	334			
7953 Volkacher Str., Schweinfurter Str.	756	159	-	915	17,4	297	-	48,7	4	293			
8050 Colchlaeusweg, Fraunhoferstr.	785	162	-	947	17,1	249	-	42,3	1	248			
8051 Meisenbachstr., Senefelderstr.	643	156	-	799	19,5	233	-	47,4	1	232			
8052 Schleifweg (R)	643	207	-	850	24,4	264	-	53,8	-	264			
8150 Willibaldstr., Längenstr.	836	152	-	988	15,4	293	-	44,0	-	293			
8151 Leipziger Platz, Carl-von-Linde-Str.	870	133	-	1 003	13,3	242	3	36,2	1	241			
8152 Kasseler Str., Culmer Str. (R)	848	183	-	1 031	17,7	328	-	48,4	5	323			
8153 Coburger Str., Weimarer Str.	868	97	-	965	10,1	178	-	27,8	1	177			
8154 Sonneberger Str., Chemnitz Str.	857	119	-	976	12,2	218	-	33,7	5	213			
8250 Bessemerstr., Klingenhofstr. (R)	619	140	-	759	18,4	157	-	37,9	1	156			
8251 Nordostpark, Schafhofstr.	327	37	-	364	10,2	65	-	27,4	-	65			
8252 Stadenstr.	223	34	-	257	13,2	73	-	40,8	1	72			
8350 Kilianstr., Georg-Buchner-Str.	782	246	-	1 028	23,9	336	4	54,6	1	335			
8351 Marienbergstr., Herrnhüttestr.	565	140	-	705	19,9	267	2	56,1	2	265			
8352 Christian-Wildner-Str., Flataustr.	538	200	-	738	27,1	255	3	59,5	1	254			
8353 Hugo Distler Str., Egloffsteiner Str.	535	159	-	694	22,9	251	1	57,4	1	250			
8450 Jungermannstr., Carl-Schurz-Str.	678	103	-	781	13,2	227	2	41,1	1	226			
8451 Hasensprung, Am Bauernwald	723	129	-	852	15,1	300	1	49,2	1	299			
8452 Hiltspoltsteiner Str., Ermreuther Str.	704	153	-	857	17,9	293	3	50,5	-	293			
8453 Hofer Str., Bierweg	655	146	-	801	18,2	308	1	55,4	1	307			
8454 Neuwieder Str., Bierweg	713	207	-	920	22,5	291	-	52,6	2	289			
8550 Flughafenstr., Rathsbergstr.	450	120	-	570	21,1	179	-	51,1	4	175			
8551 Ernst-Heinkel-Weg, Gustav-Weißkopf-Weg	522	110	-	632	17,4	138	-	38,1	-	138			
8650 Ehrenbürgweg, Zum Felsenkeller	525	109	-	634	17,2	225	1	51,4	2	223			
8651 Am Schwedenbrunnen, Fuchsweg	504	118	-	622	19,0	215	-	52,3	1	214			
8652 Fuchsweg, Hahnenbalz	486	91	-	577	15,8	201	-	49,6	3	198			

noch: Ergebnisse der Europawahl 2014 in Nürnberg nach Wahlbezirken

Wahlbez.-Nürnberg	von den gültigen Stimmen entfielen auf															
	CSU		SPD		GRÜNE		FDP		FREIE WÄHLER		DIE LINKE		ÖDP		REP	
	Zahl	%	Zahl	%	Zahl	%	Zahl	%	Zahl	%	Zahl	%	Zahl	%	Zahl	%
	11	12	13	14	15	16	17	18	19	20	21	22	23	24	25	26
6250	70	27,8	88	34,9	36	14,3	6	2,4	4	1,6	13	5,2	1	0,4	1	0,4
6251	48	20,7	64	27,6	46	19,8	3	1,3	4	1,7	25	10,8	11	4,7	1	0,4
6252	60	31,7	56	29,6	24	12,7	1	0,5	5	2,6	5	2,6	3	1,6	1	0,5
6253	69	30,9	70	31,4	30	13,5	4	1,8	2	0,9	11	4,9	3	1,3	3	1,3
6254	32	24,8	41	31,8	21	16,3	6	4,7	2	1,6	7	5,4	7	5,4	-	-
6350	50	43,9	27	23,7	13	11,4	-	-	2	1,8	8	7,0	1	0,9	-	-
6351	77	34,4	84	37,5	10	4,5	6	2,7	5	2,2	14	6,3	2	0,9	1	0,4
6352	56	35,0	42	26,3	17	10,6	5	3,1	5	3,1	11	6,9	1	0,6	2	1,3
6450	54	28,9	46	24,6	30	16,0	5	2,7	6	3,2	17	9,1	4	2,1	-	-
6451	32	25,2	38	29,9	11	8,7	2	1,6	2	1,6	20	15,7	1	0,8	1	0,8
6452	47	28,3	55	33,1	11	6,6	3	1,8	6	3,6	12	7,2	3	1,8	2	1,2
6453	32	20,3	43	27,2	26	16,5	1	0,6	1	0,6	24	15,2	4	2,5	1	0,6
6454	36	17,7	65	32,0	32	15,8	3	1,5	5	2,5	20	9,9	6	3,0	-	-
6455	42	22,0	71	37,2	24	12,6	-	-	2	1,0	21	11,0	2	1,0	-	-
6550	49	30,4	38	23,6	10	6,2	4	2,5	4	2,5	15	9,3	1	0,6	3	1,9
7050	42	21,6	54	27,8	47	24,2	5	2,6	2	1,0	8	4,1	5	2,6	-	-
7051	47	22,4	75	35,7	36	17,1	1	0,5	6	2,9	6	2,9	5	2,4	1	0,5
7052	54	28,1	57	29,7	24	12,5	5	2,6	6	3,1	8	4,2	4	2,1	1	0,5
7150	56	30,8	52	28,6	24	13,2	5	2,7	1	0,5	11	6,0	6	3,3	1	0,5
7151	58	25,0	63	27,2	29	12,5	6	2,6	5	2,2	25	10,8	5	2,2	2	0,9
7152	67	24,1	100	36,0	58	20,9	6	2,2	5	1,8	14	5,0	1	0,4	2	0,7
7250	59	28,8	60	29,3	19	9,3	5	2,4	5	2,4	17	8,3	5	2,4	2	1,0
7251	73	31,6	66	28,6	26	11,3	4	1,7	4	1,7	10	4,3	12	5,2	-	-
7252	94	26,8	105	29,9	59	16,8	10	2,8	14	4,0	16	4,6	4	1,1	1	0,3
7253	88	27,2	85	26,2	49	15,1	14	4,3	6	1,9	13	4,0	14	4,3	-	-
7255	85	30,6	76	27,3	35	12,6	9	3,2	4	1,4	21	7,6	8	2,9	2	0,7
7256	107	34,7	69	22,4	55	17,9	21	6,8	5	1,6	5	1,6	11	3,6	1	0,3
7257	67	32,2	42	20,2	39	18,8	9	4,3	7	3,4	7	3,4	4	1,9	-	-
7258	50	31,1	42	26,1	11	6,8	4	2,5	2	1,2	14	8,7	3	1,9	-	-
7350	61	35,5	37	21,5	21	12,2	3	1,7	3	1,7	5	2,9	2	1,2	1	0,6
7351	49	55,1	10	11,2	1	1,1	6	6,7	-	-	2	2,2	3	3,4	2	2,2
7352	51	43,6	24	20,5	19	16,2	4	3,4	3	2,6	-	-	1	0,9	1	0,9
7450	104	31,1	94	28,1	42	12,6	14	4,2	2	0,6	7	2,1	11	3,3	-	-
7451	93	29,6	88	28,0	57	18,2	9	2,9	8	2,5	17	5,4	7	2,2	-	-
7452	88	28,0	100	31,8	51	16,2	6	1,9	5	1,6	16	5,1	6	1,9	2	0,6
7453	130	36,8	94	26,6	49	13,9	15	4,2	7	2,0	5	1,4	2	0,6	-	-
7550	78	38,8	48	23,9	19	9,5	5	2,5	3	1,5	9	4,5	3	1,5	1	0,5
7650	52	31,1	49	29,3	22	13,2	5	3,0	4	2,4	2	1,2	3	1,8	-	-
7750	144	38,1	94	24,9	59	15,6	15	4,0	10	2,6	14	3,7	8	2,1	-	-
7850	110	34,8	94	29,7	35	11,1	10	3,2	6	1,9	8	2,5	12	3,8	3	0,9
7851	115	37,5	97	31,6	28	9,1	4	1,3	6	2,0	3	1,0	9	2,9	-	-
7950	112	30,6	124	33,9	62	16,9	8	2,2	6	1,6	4	1,1	8	2,2	2	0,5
7951	96	31,6	108	35,5	23	7,6	9	3,0	13	4,3	13	4,3	3	1,0	-	-
7952	106	31,7	113	33,8	38	11,4	7	2,1	6	1,8	12	3,6	3	0,9	-	-
7953	104	35,5	75	25,6	41	14,0	7	2,4	5	1,7	14	4,8	6	2,0	-	-
8050	55	22,2	79	31,9	58	23,4	7	2,8	3	1,2	9	3,6	5	2,0	1	0,4
8051	58	25,0	68	29,3	42	18,1	11	4,7	2	0,9	13	5,6	6	2,6	1	0,4
8052	43	16,3	86	32,6	59	22,3	10	3,8	3	1,1	23	8,7	3	1,1	-	-
8150	98	33,4	100	34,1	27	9,2	7	2,4	1	0,3	13	4,4	4	1,4	1	0,3
8151	53	22,0	77	32,0	25	10,4	2	0,8	7	2,9	30	12,4	1	0,4	2	0,8
8152	84	26,0	97	30,0	55	17,0	11	3,4	8	2,5	18	5,6	4	1,2	1	0,3
8153	40	22,6	65	36,7	19	10,7	3	1,7	1	0,6	7	4,0	2	1,1	-	-
8154	59	27,7	63	29,6	23	10,8	4	1,9	5	2,3	29	13,6	6	2,8	-	-
8250	27	17,3	51	32,7	16	10,3	6	3,8	4	2,6	8	5,1	4	2,6	1	0,6
8251	18	27,7	22	33,8	6	9,2	2	3,1	1	1,5	3	4,6	-	-	-	-
8252	38	52,8	17	23,6	6	8,3	-	-	-	-	1	1,4	1	1,4	-	-
8350	85	25,4	120	35,8	56	16,7	16	4,8	5	1,5	4	1,2	7	2,1	-	-
8351	52	19,6	87	32,8	60	22,6	1	0,4	5	1,9	13	4,9	1	0,4	-	-
8352	55	21,7	82	32,3	59	23,2	8	3,1	6	2,4	8	3,1	4	1,6	-	-
8353	41	16,4	90	36,0	65	26,0	2	0,8	5	2,0	8	3,2	5	2,0	1	0,4
8450	55	24,3	78	34,5	50	22,1	4	1,8	4	1,8	8	3,5	1	0,4	-	-
8451	51	17,1	86	28,8	73	24,4	5	1,7	2	0,7	20	6,7	15	5,0	1	0,3
8452	51	17,4	90	30,7	68	23,2	7	2,4	6	2,0	23	7,8	4	1,4	-	-
8453	68	22,1	99	32,2	80	26,1	10	3,3	7	2,3	4	1,3	6	2,0	-	-
8454	74	25,6	88	30,4	60	20,8	9	3,1	4	1,4	12	4,2	5	1,7	-	-
8550	43	24,6	56	32,0	30	17,1	4	2,3	5	2,9	11	6,3	5	2,9	2	1,1
8551	39	28,3	47	34,1	13	9,4	2	1,4	2	1,4	6	4,3	3	2,2	-	-
8650	41	18,4	90	40,4	38	17,0	8	3,6	2	0,9	8	3,6	7	3,1	-	-
8651	51	23,8	85	39,7	45	21,0	3	1,4	2	0,9	9	4,2	8	3,7	-	-
8652	43	21,7	72	36,4	34	17,2	1	0,5	-	-	14	7,1	3	1,5	3	1,5

noch: Ergebnisse der Europawahl 2014 in Nürnberg nach Wahlbezirken

Wahl- bez. Nürnberg	von den gültigen Stimmen entfielen auf															
	BP		Tierschutz- partei		PIRATEN		FAMILIE		PBC		Volks- abstimmung		CM		AUF	
	Zahl	%	Zahl	%	Zahl	%	Zahl	%	Zahl	%	Zahl	%	Zahl	%	Zahl	%
	27	28	29	30	31	32	33	34	35	36	37	38	39	40	41	42
6250	-	-	2	0,8	5	2,0	-	-	2	0,8	-	-	-	-	3	1,2
6251	-	-	3	1,3	4	1,7	-	-	-	-	-	-	-	-	-	-
6252	1	0,5	3	1,6	1	0,5	-	-	-	-	1	0,5	-	-	-	-
6253	2	0,9	6	2,7	2	0,9	1	0,4	-	-	-	-	-	-	-	-
6254	-	-	3	2,3	1	0,8	-	-	-	-	-	-	-	-	-	-
6350	-	-	3	2,6	1	0,9	-	-	-	-	-	-	-	-	-	-
6351	1	0,4	3	1,3	2	0,9	1	0,4	-	-	-	-	-	-	-	-
6352	1	0,6	3	1,9	5	3,1	-	-	-	-	-	-	-	-	-	-
6450	-	-	3	1,6	3	1,6	-	-	-	-	1	0,5	-	-	-	-
6451	1	0,8	-	-	3	2,4	1	0,8	-	-	-	-	-	-	-	-
6452	1	0,6	3	1,8	3	1,8	-	-	-	-	1	0,6	-	-	-	-
6453	1	0,6	1	0,6	2	1,3	-	-	-	-	-	-	-	-	-	-
6454	1	0,5	3	1,5	6	3,0	3	1,5	-	-	-	-	-	-	-	-
6455	1	0,5	-	-	8	4,2	2	1,0	-	-	-	-	-	-	-	-
6550	-	-	5	3,1	3	1,9	2	1,2	-	-	-	-	-	-	-	-
7050	2	1,0	3	1,5	2	1,0	-	-	1	0,5	-	-	-	-	-	-
7051	-	-	1	0,5	6	2,9	-	-	-	-	1	0,5	-	-	-	-
7052	1	0,5	5	2,6	5	2,6	-	-	-	-	1	0,5	-	-	-	-
7150	1	0,5	2	1,1	2	1,1	-	-	-	-	-	-	1	0,5	-	-
7151	-	-	-	-	7	3,0	-	-	-	-	-	-	1	0,4	1	0,4
7152	2	0,7	4	1,4	1	0,4	1	0,4	-	-	1	0,4	-	-	-	-
7250	-	-	-	-	4	2,0	-	-	-	-	1	0,5	-	-	1	0,5
7251	-	-	-	-	3	1,3	1	0,4	-	-	1	0,4	-	-	-	-
7252	-	-	4	1,1	5	1,4	2	0,6	-	-	1	0,3	-	-	-	-
7253	1	0,3	2	0,6	8	2,5	-	-	1	0,3	-	-	-	-	-	-
7255	1	0,4	1	0,4	2	0,7	1	0,4	-	-	-	-	-	-	-	-
7256	-	-	1	0,3	5	1,6	2	0,6	-	-	-	-	-	-	-	-
7257	-	-	2	1,0	2	1,0	2	1,0	-	-	-	-	-	-	-	-
7258	-	-	2	1,2	4	2,5	1	0,6	-	-	-	-	1	0,6	-	-
7350	1	0,6	1	0,6	3	1,7	1	0,6	-	-	-	-	-	-	1	0,6
7351	-	-	1	1,1	3	3,4	-	-	-	-	-	-	-	-	-	-
7352	-	-	-	-	1	0,9	-	-	-	-	-	-	-	-	-	-
7450	-	-	5	1,5	4	1,2	1	0,3	-	-	-	-	1	0,3	-	-
7451	-	-	4	1,3	1	0,3	-	-	-	-	-	-	-	-	-	-
7452	-	-	3	1,0	6	1,9	1	0,3	-	-	-	-	-	-	1	0,3
7453	2	0,6	1	0,3	4	1,1	-	-	-	-	-	-	-	-	2	0,6
7550	-	-	2	1,0	1	0,5	2	1,0	2	1,0	-	-	-	-	1	0,5
7650	-	-	3	1,8	1	0,6	1	0,6	1	0,6	-	-	1	0,6	1	0,6
7750	-	-	4	1,1	5	1,3	-	-	-	-	1	0,3	-	-	-	-
7850	1	0,3	1	0,3	6	1,9	1	0,3	-	-	2	0,6	-	-	-	-
7851	2	0,7	3	1,0	3	1,0	-	-	1	0,3	-	-	-	-	-	-
7950	3	0,8	2	0,5	5	1,4	-	-	-	-	-	-	-	-	-	-
7951	1	0,3	2	0,7	4	1,3	3	1,0	-	-	-	-	-	-	-	-
7952	1	0,3	2	0,6	5	1,5	-	-	1	0,3	-	-	-	-	3	0,9
7953	3	1,0	1	0,3	4	1,4	-	-	1	0,3	-	-	-	-	-	-
8050	1	0,4	1	0,4	9	3,6	-	-	1	0,4	-	-	-	-	2	0,8
8051	1	0,4	4	1,7	3	1,3	-	-	-	-	-	-	-	-	-	-
8052	-	-	5	1,9	6	2,3	2	0,8	-	-	1	0,4	-	-	-	-
8150	-	-	4	1,4	7	2,4	2	0,7	1	0,3	-	-	-	-	-	-
8151	-	-	2	0,8	11	4,6	-	-	-	-	-	-	2	0,8	2	0,8
8152	1	0,3	8	2,5	7	2,2	-	-	-	-	-	-	-	-	-	-
8153	1	0,6	5	2,8	16	9,0	-	-	1	0,6	1	0,6	-	-	-	-
8154	2	0,9	-	-	5	2,3	-	-	-	-	2	0,9	-	-	1	0,5
8250	-	-	3	1,9	-	-	1	0,6	-	-	1	0,6	-	-	1	0,6
8251	1	1,5	-	-	3	4,6	-	-	1	1,5	-	-	-	-	-	-
8252	-	-	-	-	-	-	-	-	4	5,6	1	1,4	2	2,8	-	-
8350	-	-	4	1,2	6	1,8	-	-	1	0,3	-	-	1	0,3	-	-
8351	2	0,8	4	1,5	8	3,0	1	0,4	1	0,4	-	-	-	-	-	-
8352	-	-	1	0,4	2	0,8	1	0,4	1	0,4	-	-	-	-	-	-
8353	-	-	2	0,8	1	0,4	-	-	-	-	-	-	-	-	-	-
8450	1	0,4	4	1,8	1	0,4	2	0,9	1	0,4	-	-	-	-	-	-
8451	1	0,3	12	4,0	3	1,0	-	-	2	0,7	1	0,3	-	-	2	0,7
8452	1	0,3	5	1,7	5	1,7	-	-	-	-	-	-	-	-	-	-
8453	-	-	2	0,7	3	1,0	2	0,7	-	-	-	-	-	-	-	-
8454	2	0,7	1	0,3	7	2,4	-	-	-	-	-	-	1	0,3	-	-
8550	-	-	1	0,6	3	1,7	-	-	-	-	-	-	2	1,1	-	-
8551	-	-	1	0,7	1	0,7	1	0,7	-	-	-	-	-	-	-	-
8650	1	0,4	3	1,3	2	0,9	-	-	-	-	-	-	-	-	-	-
8651	-	-	1	0,5	-	-	-	-	-	-	-	-	-	-	-	-
8652	1	0,5	2	1,0	1	0,5	-	-	-	-	-	-	-	-	-	-

noch: Ergebnisse der Europawahl 2014 in Nürnberg nach Wahlbezirken

Wahl- bez. Nürnberg	von den gültigen Stimmen entfielen auf															
	DKP		BüSo		PSG		AfD		PRO NRW		MLPD		NPD		Die PARTEI	
	Zahl	%	Zahl	%	Zahl	%	Zahl	%	Zahl	%	Zahl	%	Zahl	%	Zahl	%
	43	44	45	46	47	48	49	50	51	52	53	54	55	56	57	58
6250	-	-	-	-	-	-	19	7,5	-	-	-	-	2	0,8	-	-
6251	-	-	-	-	-	-	22	9,5	-	-	-	-	1	0,4	-	-
6252	-	-	-	-	-	-	20	10,6	-	-	-	-	6	3,2	2	1,1
6253	2	0,9	-	-	-	-	14	6,3	-	-	-	-	4	1,8	-	-
6254	-	-	-	-	-	-	7	5,4	-	-	-	-	-	-	2	1,6
6350	-	-	-	-	-	-	8	7,0	-	-	-	-	-	-	1	0,9
6351	-	-	-	-	-	-	15	6,7	-	-	-	-	3	1,3	-	-
6352	-	-	-	-	-	-	11	6,9	-	-	-	-	1	0,6	-	-
6450	-	-	-	-	-	-	14	7,5	-	-	1	0,5	1	0,5	2	1,1
6451	1	0,8	-	-	-	-	8	6,3	-	-	1	0,8	4	3,1	1	0,8
6452	1	0,6	-	-	-	-	13	7,8	-	-	1	0,6	4	2,4	-	-
6453	-	-	-	-	-	-	17	10,8	1	0,6	-	-	3	1,9	1	0,6
6454	-	-	-	-	-	-	13	6,4	-	-	2	1,0	3	1,5	5	2,5
6455	2	1,0	-	-	-	-	12	6,3	-	-	-	-	3	1,6	1	0,5
6550	1	0,6	-	-	-	-	21	13,0	-	-	1	0,6	1	0,6	3	1,9
7050	-	-	-	-	-	-	17	8,8	-	-	1	0,5	3	1,5	2	1,0
7051	-	-	1	0,5	-	-	19	9,0	-	-	-	-	3	1,4	2	1,0
7052	-	-	-	-	-	-	20	10,4	-	-	-	-	1	0,5	-	-
7150	-	-	-	-	-	-	19	10,4	-	-	-	-	-	-	1	0,5
7151	1	0,4	-	-	-	-	25	10,8	1	0,4	-	-	1	0,4	2	0,9
7152	1	0,4	-	-	-	-	13	4,7	-	-	-	-	1	0,4	1	0,4
7250	-	-	-	-	-	-	27	13,2	-	-	-	-	-	-	-	-
7251	-	-	-	-	-	-	27	11,7	-	-	1	0,4	-	-	3	1,3
7252	-	-	-	-	1	0,3	31	8,8	2	0,6	-	-	1	0,3	1	0,3
7253	-	-	-	-	-	-	38	11,7	-	-	-	-	4	1,2	1	0,3
7255	1	0,4	-	-	-	-	27	9,7	1	0,4	-	-	4	1,4	-	-
7256	-	-	-	-	-	-	23	7,5	-	-	-	-	2	0,6	1	0,3
7257	-	-	-	-	-	-	23	11,1	-	-	1	0,5	1	0,5	2	1,0
7258	1	0,6	-	-	-	-	22	13,7	-	-	-	-	3	1,9	1	0,6
7350	-	-	1	0,6	-	-	23	13,4	-	-	-	-	7	4,1	1	0,6
7351	-	-	-	-	1	1,1	6	6,7	-	-	-	-	2	2,2	3	3,4
7352	-	-	-	-	-	-	12	10,3	-	-	-	-	1	0,9	-	-
7450	-	-	-	-	-	-	41	12,3	-	-	-	-	7	2,1	1	0,3
7451	-	-	-	-	-	-	27	8,6	-	-	2	0,6	1	0,3	-	-
7452	-	-	1	0,3	-	-	24	7,6	-	-	-	-	2	0,6	2	0,6
7453	-	-	-	-	2	0,6	37	10,5	-	-	-	-	2	0,6	1	0,3
7550	-	-	-	-	-	-	17	8,5	-	-	-	-	9	4,5	1	0,5
7650	-	-	-	-	-	-	16	9,6	-	-	-	-	4	2,4	2	1,2
7750	-	-	-	-	-	-	19	5,0	-	-	-	-	3	0,8	2	0,5
7850	-	-	-	-	-	-	21	6,6	-	-	-	-	3	0,9	3	0,9
7851	-	-	-	-	-	-	33	10,7	1	0,3	-	-	2	0,7	-	-
7950	-	-	-	-	-	-	27	7,4	-	-	-	-	2	0,5	1	0,3
7951	-	-	-	-	-	-	24	7,9	-	-	-	-	2	0,7	3	1,0
7952	-	-	-	-	-	-	33	9,9	1	0,3	-	-	2	0,6	1	0,3
7953	-	-	-	-	-	-	31	10,6	-	-	-	-	1	0,3	-	-
8050	-	-	-	-	-	-	15	6,0	-	-	-	-	-	-	2	0,8
8051	-	-	-	-	-	-	16	6,9	-	-	1	0,4	5	2,2	1	0,4
8052	1	0,4	-	-	-	-	15	5,7	-	-	-	-	4	1,5	3	1,1
8150	1	0,3	-	-	1	0,3	21	7,2	-	-	-	-	4	1,4	1	0,3
8151	1	0,4	-	-	-	-	19	7,9	-	-	1	0,4	-	-	6	2,5
8152	-	-	-	-	-	-	23	7,1	-	-	-	-	3	0,9	3	0,9
8153	1	0,6	-	-	-	-	10	5,6	-	-	-	-	2	1,1	3	1,7
8154	-	-	-	-	-	-	11	5,2	-	-	-	-	2	0,9	1	0,5
8250	-	-	-	-	-	-	24	15,4	-	-	-	-	6	3,8	3	1,9
8251	-	-	-	-	-	-	6	9,2	-	-	-	-	2	3,1	-	-
8252	-	-	-	-	-	-	2	2,8	-	-	-	-	-	-	-	-
8350	-	-	-	-	-	-	30	9,0	-	-	-	-	-	-	-	-
8351	-	-	-	-	-	-	27	10,2	-	-	-	-	1	0,4	2	0,8
8352	1	0,4	-	-	-	-	23	9,1	-	-	-	-	-	-	3	1,2
8353	-	-	-	-	-	-	25	10,0	-	-	-	-	3	1,2	2	0,8
8450	-	-	-	-	-	-	14	6,2	-	-	-	-	3	1,3	-	-
8451	2	0,7	-	-	-	-	20	6,7	-	-	-	-	2	0,7	1	0,3
8452	1	0,3	-	-	-	-	22	7,5	-	-	-	-	5	1,7	5	1,7
8453	-	-	2	0,7	-	-	19	6,2	-	-	1	0,3	2	0,7	2	0,7
8454	-	-	-	-	-	-	21	7,3	-	-	-	-	4	1,4	1	0,3
8550	-	-	-	-	-	-	9	5,1	-	-	-	-	1	0,6	3	1,7
8551	-	-	-	-	-	-	14	10,1	-	-	-	-	5	3,6	4	2,9
8650	-	-	-	-	-	-	21	9,4	-	-	-	-	1	0,4	1	0,4
8651	-	-	-	-	-	-	8	3,7	-	-	-	-	-	-	2	0,9
8652	-	-	-	-	-	-	22	11,1	-	-	-	-	2	1,0	-	-

# Ergebnisse der Europawahl 2014 in Nürnberg nach Wahlbezirken

Wahlbezirke Nürnberg	Wahlberechtigte					Wähler		Wahlbeteiligung <sup>1)</sup>	ungültige Stimmen	gültige Stimmen
	lt. Wählerliste		nach § 24 EuWO	insgesamt	dar. mit WS	insgesamt	dar. mit WS			
	ohne WS	mit WS	Zahl	Zahl	%	Zahl	Zahl	%	Zahl	Zahl
	1	2	3	4	5	6	7	8	9	10
	9050 Steinplattenweg, Bülowstr.	657	280	-	937	29,9	299	1	59,7	-
9051 Oedenberger Str., Bismarckstr. (R)	728	194	-	922	21,0	313	-	53,6	2	311
9052 Regiomontanusweg, Taugoggenstr.	636	153	-	789	19,4	207	2	44,1	2	205
9053 Schleiermacherstr., Witzlebenstr.	623	121	-	744	16,3	145	-	34,7	-	145
9054 Europaplatz, Johann-Soergel-Weg	582	184	-	766	24,0	148	-	41,8	1	147
9055 Jobster Str., Seewiesenweg	751	202	-	953	21,2	251	-	46,1	-	251
9056 Dr.-Carlo-Schmid-Str.	781	212	-	993	21,3	247	2	44,6	1	246
9057 Gustav-Heinemann Br., Am Ostbahnhof	484	130	-	614	21,2	145	2	43,1	-	145
9150 Volbehrstr., Ganghoferstr.	870	253	-	1 123	22,5	350	3	51,9	1	349
9151 Esperantostr., Grimmstr.	775	247	-	1 022	24,2	366	5	57,9	-	366
9152 Günthersbühler Str., Erlenstegenstr.	709	287	-	996	28,8	330	-	60,0	1	329
9250 Ostendstr., Thusneldastr.	759	167	-	926	18,0	229	-	41,6	-	229
9251 Billrothstr., Ebenreuther Str.	825	123	-	948	13,0	229	-	36,3	1	228
9252 Ebenseestr., Föhrenstr.	786	229	-	1 015	22,6	401	-	60,6	-	401
9253 Semmelweisstr., Bürgweg	791	166	-	957	17,3	339	3	51,3	2	337
9350 Leinburger Str., Böcklerstr. (R)	735	249	-	984	25,3	377	1	61,8	1	376
9351 Dientzenhoferstr., Bothmerstr.	654	257	-	911	28,2	335	-	63,1	-	335
9352 Fliederweg, Fasanenweg	604	282	-	886	31,8	286	3	61,7	2	284
9353 Drosselweg, Schwanenweg	742	234	-	976	24,0	354	1	58,6	-	354
9450 Unterbürg, Ölsbacher Weg	686	188	-	874	21,5	323	1	56,9	3	320
9451 Rehhofstr., Auerbacher Str.	665	222	-	887	25,0	333	-	60,9	-	333
9452 Artelshofer Str., Hirschbacher Str.	700	164	-	864	19,0	314	2	53,8	2	312
9453 Laufamholzstr., Am Doktorsfeld	687	200	-	887	22,5	293	1	54,0	2	291
9454 Hohensteiner Str., Osternoher Str.	742	218	-	960	22,7	305	6	52,4	1	304
9455 Henfenfelder Str., Ibsenstr.	689	208	-	897	23,2	292	-	54,2	2	290
9456 Landenwiesenstr., Hp. Rehhof	659	215	-	874	24,6	251	-	51,7	-	251
9550 Bingstr., Am Tiergarten	764	94	-	858	11,0	384	-	55,0	4	380
9551 Kritzstr., Fallrohrstr.	804	140	-	944	14,8	308	-	46,5	1	307
9552 Beim Grönacker, Kachletstr.	792	185	-	977	18,9	345	1	52,9	5	340
9553 Aussiger Platz, Heimgartenweg	772	146	-	918	15,9	280	-	45,4	-	280
9554 Urbanstr., Rohrmattenstr.	657	188	-	845	22,2	271	-	52,9	-	271
9555 Valznerweiherstr., Schedelstr.	784	188	-	972	19,3	378	1	56,9	3	375
9556 Viatisstr., Regensburger Str.	718	119	-	837	14,2	334	2	52,9	1	333
9650 Flachsbrötstr., Aufragen	714	259	-	973	26,6	343	7	59,4	1	342
9651 Am Bauernfeld, Nestroystr.	794	175	-	969	18,1	288	2	46,4	2	286
9652 Regensburger Str., Puschkinstr.	848	163	-	1 011	16,1	274	-	42,2	1	273
9653 Fischbacher Hauptstr., Birnthon	797	210	-	1 007	20,9	240	2	43,1	2	238
9750 Brunn, Netzstall	547	111	-	658	16,9	239	1	51,9	1	238
9801 BW 9801	-	-	-	-	-	470	470	-	-	470
9802 BW 9802	-	-	-	-	-	471	471	-	3	468
9803 BW 9803	-	-	-	-	-	586	586	-	1	585
9804 BW 9804	-	-	-	-	-	467	467	-	2	465
9805 BW 9805	-	-	-	-	-	521	521	-	1	520
9806 BW 9806	-	-	-	-	-	561	561	-	11	550
9807 BW 9807	-	-	-	-	-	569	569	-	2	567
9808 BW 9808	-	-	-	-	-	420	420	-	3	417
9809 BW 9809	-	-	-	-	-	494	494	-	1	493
9810 BW 9810	-	-	-	-	-	567	567	-	1	566
9811 BW 9811	-	-	-	-	-	481	481	-	4	477
9812 BW 9812	-	-	-	-	-	432	432	-	2	430
9813 BW 9813	-	-	-	-	-	497	497	-	-	497
9814 BW 9814	-	-	-	-	-	456	456	-	1	455
9815 BW 9815	-	-	-	-	-	448	448	-	-	448
9816 BW 9816 (R)	-	-	-	-	-	462	462	-	4	458
9817 BW 9817	-	-	-	-	-	488	488	-	1	487
9818 BW 9818	-	-	-	-	-	473	473	-	2	471
9819 BW 9819	-	-	-	-	-	475	475	-	1	474
9820 BW 9820	-	-	-	-	-	433	433	-	2	431
9821 BW 9821	-	-	-	-	-	473	473	-	2	471
9822 BW 9822	-	-	-	-	-	383	383	-	-	383
9823 BW 9823	-	-	-	-	-	368	368	-	-	368
9824 BW 9824	-	-	-	-	-	479	479	-	2	477
9825 BW 9825	-	-	-	-	-	394	394	-	1	393
9826 BW 9826	-	-	-	-	-	381	381	-	-	381
9827 BW 9827	-	-	-	-	-	421	421	-	2	419
9828 BW 9828	-	-	-	-	-	450	450	-	1	449
9829 BW 9829	-	-	-	-	-	529	529	-	-	529
9830 BW 9830	-	-	-	-	-	378	378	-	-	378
9831 BW 9831	-	-	-	-	-	369	369	-	-	369
9832 BW 9832	-	-	-	-	-	468	468	-	1	467

noch: Ergebnisse der Europawahl 2014 in Nürnberg nach Wahlbezirken

Wahl- bez. Nürnberg	von den gültigen Stimmen entfielen auf															
	CSU		SPD		GRÜNE		FDP		FREIE WÄHLER		DIE LINKE		ÖDP		REP	
	Zahl	%	Zahl	%	Zahl	%	Zahl	%	Zahl	%	Zahl	%	Zahl	%	Zahl	%
	11	12	13	14	15	16	17	18	19	20	21	22	23	24	25	26
9050	75	25,1	64	21,4	64	21,4	24	8,0	4	1,3	14	4,7	12	4,0	-	-
9051	82	26,4	85	27,3	58	18,6	20	6,4	3	1,0	16	5,1	6	1,9	-	-
9052	58	28,3	56	27,3	36	17,6	4	2,0	4	2,0	12	5,9	6	2,9	-	-
9053	33	22,8	49	33,8	26	17,9	3	2,1	-	-	5	3,4	6	4,1	1	0,7
9054	31	21,1	53	36,1	24	16,3	3	2,0	4	2,7	4	2,7	4	2,7	2	1,4
9055	78	31,1	62	24,7	51	20,3	9	3,6	2	0,8	16	6,4	6	2,4	-	-
9056	51	20,7	75	30,5	41	16,7	16	6,5	1	0,4	18	7,3	7	2,8	-	-
9057	38	26,2	41	28,3	26	17,9	5	3,4	1	0,7	10	6,9	3	2,1	-	-
9150	110	31,5	98	28,1	58	16,6	17	4,9	6	1,7	13	3,7	8	2,3	1	0,3
9151	125	34,2	81	22,1	58	15,8	24	6,6	6	1,6	9	2,5	8	2,2	-	-
9152	117	35,6	75	22,8	40	12,2	26	7,9	4	1,2	7	2,1	10	3,0	-	-
9250	77	33,6	69	30,1	24	10,5	8	3,5	-	-	14	6,1	-	-	1	0,4
9251	63	27,6	57	25,0	30	13,2	6	2,6	6	2,6	17	7,5	7	3,1	2	0,9
9252	118	29,4	100	24,9	84	20,9	24	6,0	3	0,7	12	3,0	9	2,2	-	-
9253	118	35,0	103	30,6	50	14,8	10	3,0	5	1,5	11	3,3	3	0,9	-	-
9350	107	28,5	116	30,9	61	16,2	22	5,9	5	1,3	7	1,9	6	1,6	1	0,3
9351	116	34,6	82	24,5	56	16,7	26	7,8	7	2,1	6	1,8	2	0,6	1	0,3
9352	104	36,6	70	24,6	49	17,3	12	4,2	6	2,1	9	3,2	7	2,5	-	-
9353	97	27,4	117	33,1	53	15,0	15	4,2	5	1,4	9	2,5	9	2,5	-	-
9450	105	32,8	103	32,2	41	12,8	10	3,1	8	2,5	7	2,2	7	2,2	1	0,3
9451	98	29,4	85	25,5	70	21,0	12	3,6	5	1,5	6	1,8	14	4,2	1	0,3
9452	98	31,4	81	26,0	43	13,8	13	4,2	9	2,9	7	2,2	10	3,2	4	1,3
9453	84	28,9	90	30,9	38	13,1	22	7,6	2	0,7	11	3,8	6	2,1	-	-
9454	108	35,5	76	25,0	40	13,2	11	3,6	11	3,6	11	3,6	3	1,0	4	1,3
9455	86	29,7	61	21,0	57	19,7	17	5,9	4	1,4	17	5,9	2	0,7	1	0,3
9456	78	31,1	64	25,5	40	15,9	9	3,6	6	2,4	9	3,6	17	6,8	-	-
9550	174	45,8	145	38,2	16	4,2	8	2,1	2	0,5	7	1,8	2	0,5	2	0,5
9551	65	21,2	94	30,6	57	18,6	4	1,3	3	1,0	24	7,8	12	3,9	1	0,3
9552	107	31,5	112	32,9	39	11,5	7	2,1	8	2,4	19	5,6	5	1,5	2	0,6
9553	63	22,5	110	39,3	32	11,4	3	1,1	5	1,8	9	3,2	6	2,1	6	2,1
9554	73	26,9	94	34,7	38	14,0	8	3,0	4	1,5	18	6,6	10	3,7	2	0,7
9555	113	30,1	99	26,4	67	17,9	7	1,9	6	1,6	15	4,0	5	1,3	12	3,2
9556	84	25,2	94	28,2	76	22,8	6	1,8	2	0,6	19	5,7	10	3,0	2	0,6
9650	81	23,7	117	34,2	58	17,0	18	5,3	8	2,3	12	3,5	2	0,6	2	0,6
9651	82	28,7	84	29,4	54	18,9	9	3,1	4	1,4	13	4,5	5	1,7	-	-
9652	75	27,5	71	26,0	44	16,1	7	2,6	9	3,3	8	2,9	15	5,5	-	-
9653	86	36,1	60	25,2	23	9,7	13	5,5	5	2,1	11	4,6	2	0,8	-	-
9750	80	33,6	73	30,7	21	8,8	9	3,8	4	1,7	6	2,5	5	2,1	1	0,4
9801	161	34,3	143	30,4	56	11,9	11	2,3	12	2,6	15	3,2	8	1,7	-	-
9802	179	38,2	142	30,3	43	9,2	11	2,4	8	1,7	14	3,0	2	0,4	4	0,9
9803	240	41,0	130	22,2	64	10,9	15	2,6	9	1,5	17	2,9	17	2,9	1	0,2
9804	131	28,2	146	31,4	75	16,1	6	1,3	10	2,2	14	3,0	7	1,5	-	-
9805	174	33,5	151	29,0	58	11,2	9	1,7	18	3,5	22	4,2	16	3,1	3	0,6
9806	181	32,9	160	29,1	78	14,2	13	2,4	17	3,1	22	4,0	13	2,4	-	-
9807	175	30,9	145	25,6	90	15,9	31	5,5	10	1,8	13	2,3	15	2,6	1	0,2
9808	151	36,2	91	21,8	51	12,2	15	3,6	8	1,9	19	4,6	7	1,7	-	-
9809	142	28,8	130	26,4	63	12,8	8	1,6	26	5,3	37	7,5	15	3,0	-	-
9810	183	32,3	164	29,0	76	13,4	22	3,9	5	0,9	21	3,7	10	1,8	1	0,2
9811	167	35,0	135	28,3	43	9,0	16	3,4	9	1,9	32	6,7	8	1,7	6	1,3
9812	136	31,6	129	30,0	53	12,3	18	4,2	10	2,3	22	5,1	8	1,9	-	-
9813	140	28,2	135	27,2	73	14,7	18	3,6	13	2,6	26	5,2	4	0,8	3	0,6
9814	147	32,3	132	29,0	60	13,2	13	2,9	7	1,5	17	3,7	8	1,8	3	0,7
9815	132	29,5	114	25,4	72	16,1	19	4,2	13	2,9	24	5,4	7	1,6	2	0,4
9816	144	31,4	121	26,4	64	14,0	15	3,3	18	3,9	29	6,3	4	0,9	2	0,4
9817	129	26,5	147	30,2	68	14,0	20	4,1	10	2,1	27	5,5	17	3,5	-	-
9818	155	32,9	143	30,4	40	8,5	19	4,0	11	2,3	19	4,0	13	2,8	-	-
9819	122	25,7	141	29,7	82	17,3	23	4,9	10	2,1	18	3,8	5	1,1	2	0,4
9820	91	21,1	130	30,2	90	20,9	15	3,5	12	2,8	19	4,4	7	1,6	2	0,5
9821	61	13,0	117	24,8	132	28,0	5	1,1	13	2,8	49	10,4	15	3,2	4	0,8
9822	68	17,8	89	23,2	93	24,3	22	5,7	10	2,6	32	8,4	5	1,3	3	0,8
9823	96	26,1	92	25,0	73	19,8	11	3,0	7	1,9	33	9,0	6	1,6	-	-
9824	107	22,4	152	31,9	90	18,9	30	6,3	6	1,3	29	6,1	6	1,3	1	0,2
9825	104	26,5	105	26,7	78	19,8	10	2,5	9	2,3	20	5,1	13	3,3	1	0,3
9826	119	31,2	98	25,7	80	21,0	14	3,7	7	1,8	21	5,5	8	2,1	1	0,3
9827	92	22,0	114	27,2	78	18,6	25	6,0	11	2,6	26	6,2	9	2,1	-	-
9828	96	21,4	130	29,0	84	18,7	22	4,9	15	3,3	29	6,5	13	2,9	-	-
9829	100	18,9	161	30,4	122	23,1	21	4,0	10	1,9	34	6,4	17	3,2	-	-
9830	83	22,0	107	28,3	80	21,2	35	9,3	7	1,9	19	5,0	8	2,1	1	0,3
9831	99	26,8	95	25,7	66	17,9	15	4,1	11	3,0	31	8,4	10	2,7	1	0,3
9832	111	23,8	139	29,8	81	17,3	18	3,9	13	2,8	29	6,2	9	1,9	1	0,2

noch: Ergebnisse der Europawahl 2014 in Nürnberg nach Wahlbezirken

Wahl- bez. Nürnberg	von den gültigen Stimmen entfielen auf															
	BP		Tierschutz- partei		PIRATEN		FAMILIE		PBC		Volks- abstimmung		CM		AUF	
	Zahl	%	Zahl	%	Zahl	%	Zahl	%	Zahl	%	Zahl	%	Zahl	%	Zahl	%
	27	28	29	30	31	32	33	34	35	36	37	38	39	40	41	42
9050	1	0,3	4	1,3	3	1,0	1	0,3	1	0,3	-	-	-	-	-	-
9051	-	-	2	0,6	10	3,2	-	-	-	-	1	0,3	-	-	-	-
9052	-	-	1	0,5	2	1,0	-	-	-	-	1	0,5	-	-	-	-
9053	-	-	-	-	3	2,1	2	1,4	-	-	-	-	1	0,7	-	-
9054	-	-	4	2,7	6	4,1	-	-	-	-	-	-	-	-	-	-
9055	1	0,4	4	1,6	2	0,8	1	0,4	-	-	-	-	-	-	-	-
9056	-	-	5	2,0	6	2,4	1	0,4	-	-	-	-	-	-	-	-
9057	-	-	2	1,4	1	0,7	-	-	-	-	-	-	-	-	-	-
9150	-	-	4	1,1	5	1,4	-	-	-	-	-	-	-	-	2	0,6
9151	1	0,3	2	0,5	6	1,6	-	-	1	0,3	1	0,3	-	-	-	-
9152	1	0,3	4	1,2	2	0,6	-	-	-	-	-	-	-	-	1	0,3
9250	-	-	4	1,7	4	1,7	-	-	-	-	-	-	-	-	-	-
9251	2	0,9	3	1,3	8	3,5	1	0,4	-	-	-	-	-	-	-	-
9252	-	-	4	1,0	7	1,7	1	0,2	1	0,2	-	-	-	-	2	0,5
9253	1	0,3	7	2,1	3	0,9	-	-	-	-	2	0,6	-	-	-	-
9350	1	0,3	6	1,6	4	1,1	-	-	-	-	1	0,3	-	-	-	-
9351	1	0,3	2	0,6	6	1,8	-	-	-	-	-	-	-	-	-	-
9352	-	-	2	0,7	4	1,4	1	0,4	-	-	-	-	-	-	-	-
9353	-	-	4	1,1	3	0,8	1	0,3	1	0,3	-	-	-	-	-	-
9450	2	0,6	7	2,2	-	-	2	0,6	-	-	-	-	-	-	1	0,3
9451	1	0,3	1	0,3	6	1,8	-	-	-	-	-	-	-	-	-	-
9452	1	0,3	3	1,0	2	0,6	1	0,3	-	-	1	0,3	-	-	-	-
9453	-	-	2	0,7	4	1,4	-	-	-	-	1	0,3	-	-	-	-
9454	-	-	3	1,0	4	1,3	1	0,3	-	-	-	-	1	0,3	-	-
9455	1	0,3	1	0,3	4	1,4	-	-	-	-	-	-	1	0,3	-	-
9456	-	-	1	0,4	4	1,6	-	-	2	0,8	-	-	-	-	-	-
9550	1	0,3	2	0,5	-	-	-	-	-	-	-	-	-	-	-	-
9551	3	1,0	9	2,9	7	2,3	3	1,0	-	-	4	1,3	-	-	-	-
9552	-	-	6	1,8	6	1,8	-	-	-	-	-	-	1	0,3	1	0,3
9553	2	0,7	3	1,1	5	1,8	1	0,4	-	-	-	-	-	-	-	-
9554	-	-	5	1,8	2	0,7	2	0,7	-	-	1	0,4	-	-	-	-
9555	-	-	1	0,3	3	0,8	2	0,5	-	-	-	-	-	-	-	-
9556	-	-	3	0,9	4	1,2	2	0,6	-	-	-	-	-	-	-	-
9650	1	0,3	4	1,2	5	1,5	2	0,6	-	-	-	-	2	0,6	-	-
9651	-	-	4	1,4	2	0,7	2	0,7	-	-	1	0,3	-	-	-	-
9652	-	-	3	1,1	2	0,7	5	1,8	1	0,4	-	-	-	-	1	0,4
9653	-	-	2	0,8	4	1,7	2	0,8	-	-	-	-	1	0,4	2	0,8
9750	2	0,8	1	0,4	6	2,5	-	-	2	0,8	-	-	-	-	-	-
9801	2	0,4	7	1,5	4	0,9	2	0,4	3	0,6	-	-	-	-	2	0,4
9802	7	1,5	4	0,9	5	1,1	2	0,4	-	-	-	-	1	0,2	-	-
9803	3	0,5	16	2,7	6	1,0	2	0,3	2	0,3	1	0,2	-	-	-	-
9804	3	0,6	8	1,7	7	1,5	3	0,6	1	0,2	3	0,6	-	-	-	-
9805	2	0,4	5	1,0	9	1,7	-	-	-	-	3	0,6	-	-	-	-
9806	1	0,2	8	1,5	4	0,7	1	0,2	1	0,2	-	-	-	-	-	-
9807	4	0,7	5	0,9	8	1,4	1	0,2	2	0,4	1	0,2	-	-	-	-
9808	1	0,2	2	0,5	2	0,5	-	-	-	-	-	-	-	-	-	-
9809	4	0,8	6	1,2	7	1,4	-	-	1	0,2	1	0,2	1	0,2	-	-
9810	1	0,2	8	1,4	9	1,6	1	0,2	1	0,2	1	0,2	-	-	-	-
9811	4	0,8	10	2,1	8	1,7	-	-	1	0,2	2	0,4	-	-	1	0,2
9812	3	0,7	3	0,7	11	2,6	2	0,5	1	0,2	-	-	1	0,2	1	0,2
9813	3	0,6	13	2,6	6	1,2	2	0,4	1	0,2	2	0,4	-	-	-	-
9814	1	0,2	5	1,1	5	1,1	-	-	-	-	-	-	-	-	2	0,4
9815	1	0,2	4	0,9	12	2,7	1	0,2	-	-	-	-	-	-	2	0,4
9816	1	0,2	7	1,5	13	2,8	-	-	-	-	-	-	-	-	-	-
9817	-	-	10	2,1	8	1,6	3	0,6	1	0,2	-	-	-	-	2	0,4
9818	1	0,2	1	0,2	11	2,3	3	0,6	1	0,2	1	0,2	-	-	1	0,2
9819	3	0,6	8	1,7	7	1,5	2	0,4	1	0,2	4	0,8	-	-	2	0,4
9820	2	0,5	5	1,2	9	2,1	2	0,5	-	-	1	0,2	-	-	-	-
9821	1	0,2	7	1,5	15	3,2	-	-	1	0,2	-	-	-	-	-	-
9822	1	0,3	7	1,8	8	2,1	1	0,3	-	-	-	-	-	-	-	-
9823	1	0,3	3	0,8	13	3,5	4	1,1	-	-	-	-	-	-	-	-
9824	3	0,6	6	1,3	4	0,8	1	0,2	-	-	1	0,2	-	-	1	0,2
9825	2	0,5	4	1,0	16	4,1	1	0,3	1	0,3	1	0,3	1	0,3	1	0,3
9826	3	0,8	1	0,3	9	2,4	-	-	2	0,5	-	-	-	-	-	-
9827	1	0,2	3	0,7	8	1,9	1	0,2	-	-	2	0,5	-	-	-	-
9828	3	0,7	7	1,6	3	0,7	1	0,2	-	-	-	-	-	-	-	-
9829	-	-	9	1,7	12	2,3	-	-	1	0,2	-	-	-	-	-	-
9830	-	-	1	0,3	4	1,1	-	-	-	-	-	-	-	-	-	-
9831	2	0,5	4	1,1	11	3,0	1	0,3	1	0,3	-	-	-	-	2	0,5
9832	2	0,4	4	0,9	11	2,4	-	-	-	-	-	-	-	-	-	-

noch: Ergebnisse der Europawahl 2014 in Nürnberg nach Wahlbezirken

Wahl- bez. Nürn- berg	von den gültigen Stimmen entfielen auf															
	DKP		BüSo		PSG		AfD		PRO NRW		MLPD		NPD		Die PARTEI	
	Zahl	%	Zahl	%	Zahl	%	Zahl	%	Zahl	%	Zahl	%	Zahl	%	Zahl	%
	43	44	45	46	47	48	49	50	51	52	53	54	55	56	57	58
9050	-	-	-	-	-	-	27	9,0	1	0,3	-	-	-	-	4	1,3
9051	-	-	-	-	-	-	27	8,7	-	-	-	-	-	-	1	0,3
9052	1	0,5	-	-	-	-	20	9,8	-	-	-	-	3	1,5	1	0,5
9053	-	-	1	0,7	-	-	13	9,0	-	-	-	-	2	1,4	-	-
9054	1	0,7	-	-	-	-	6	4,1	-	-	-	-	2	1,4	3	2,0
9055	-	-	-	-	-	-	18	7,2	-	-	-	-	-	-	1	0,4
9056	-	-	-	-	-	-	21	8,5	-	-	-	-	3	1,2	1	0,4
9057	-	-	-	-	-	-	16	11,0	-	-	-	-	1	0,7	1	0,7
9150	-	-	-	-	1	0,3	23	6,6	-	-	-	-	3	0,9	-	-
9151	-	-	-	-	-	-	40	10,9	-	-	-	-	-	-	4	1,1
9152	2	0,6	-	-	-	-	39	11,9	-	-	-	-	-	-	1	0,3
9250	-	-	1	0,4	-	-	26	11,4	-	-	-	-	-	-	1	0,4
9251	2	0,9	-	-	-	-	21	9,2	-	-	-	-	2	0,9	1	0,4
9252	-	-	-	-	-	-	33	8,2	-	-	-	-	-	-	3	0,7
9253	-	-	-	-	-	-	24	7,1	-	-	-	-	-	-	-	-
9350	-	-	-	-	-	-	38	10,1	-	-	-	-	-	-	1	0,3
9351	-	-	-	-	-	-	25	7,5	-	-	-	-	1	0,3	4	1,2
9352	-	-	-	-	-	-	19	6,7	-	-	-	-	-	-	1	0,4
9353	-	-	-	-	-	-	33	9,3	1	0,3	-	-	2	0,6	4	1,1
9450	-	-	-	-	-	-	20	6,3	-	-	-	-	3	0,9	3	0,9
9451	-	-	-	-	-	-	27	8,1	-	-	-	-	3	0,9	4	1,2
9452	2	0,6	-	-	-	-	36	11,5	-	-	-	-	1	0,3	-	-
9453	-	-	-	-	-	-	28	9,6	-	-	-	-	1	0,3	2	0,7
9454	-	-	-	-	-	-	25	8,2	-	-	-	-	2	0,7	4	1,3
9455	-	-	-	-	-	-	33	11,4	-	-	-	-	4	1,4	1	0,3
9456	-	-	-	-	-	-	20	8,0	-	-	-	-	-	-	1	0,4
9550	-	-	-	-	-	-	17	4,5	1	0,3	-	-	2	0,5	1	0,3
9551	-	-	-	-	-	-	17	5,5	1	0,3	-	-	-	-	3	1,0
9552	-	-	-	-	-	-	22	6,5	-	-	-	-	3	0,9	2	0,6
9553	1	0,4	-	-	-	-	30	10,7	-	-	-	-	2	0,7	2	0,7
9554	-	-	-	-	-	-	13	4,8	-	-	-	-	1	0,4	-	-
9555	2	0,5	-	-	-	-	30	8,0	-	-	-	-	6	1,6	7	1,9
9556	-	-	-	-	-	-	21	6,3	-	-	-	-	2	0,6	8	2,4
9650	-	-	-	-	-	-	29	8,5	-	-	-	-	-	-	1	0,3
9651	-	-	-	-	-	-	23	8,0	-	-	-	-	1	0,3	2	0,7
9652	2	0,7	-	-	-	-	25	9,2	-	-	-	-	4	1,5	1	0,4
9653	-	-	-	-	-	-	24	10,1	-	-	-	-	3	1,3	-	-
9750	-	-	-	-	-	-	26	10,9	-	-	-	-	-	-	2	0,8
9801	-	-	1	0,2	-	-	40	8,5	-	-	-	-	1	0,2	2	0,4
9802	-	-	-	-	-	-	40	8,5	-	-	-	-	5	1,1	1	0,2
9803	-	-	-	-	-	-	51	8,7	-	-	-	-	10	1,7	1	0,2
9804	-	-	-	-	-	-	46	9,9	-	-	-	-	2	0,4	3	0,6
9805	-	-	-	-	-	-	43	8,3	1	0,2	-	-	-	-	6	1,2
9806	-	-	-	-	-	-	46	8,4	-	-	-	-	3	0,5	2	0,4
9807	-	-	-	-	-	-	62	10,9	-	-	-	-	2	0,4	2	0,4
9808	-	-	-	-	-	-	67	16,1	-	-	-	-	2	0,5	1	0,2
9809	-	-	-	-	-	-	46	9,3	-	-	-	-	5	1,0	1	0,2
9810	-	-	-	-	-	-	62	11,0	-	-	-	-	1	0,2	-	-
9811	-	-	-	-	-	-	27	5,7	-	-	-	-	5	1,0	3	0,6
9812	-	-	-	-	-	-	28	6,5	-	-	-	-	2	0,5	2	0,5
9813	4	0,8	-	-	-	-	50	10,1	-	-	-	-	4	0,8	-	-
9814	3	0,7	-	-	-	-	47	10,3	-	-	1	0,2	2	0,4	2	0,4
9815	-	-	-	-	-	-	42	9,4	1	0,2	-	-	-	-	2	0,4
9816	1	0,2	-	-	-	-	35	7,6	-	-	-	-	2	0,4	2	0,4
9817	1	0,2	-	-	1	0,2	31	6,4	-	-	1	0,2	6	1,2	5	1,0
9818	1	0,2	1	0,2	-	-	44	9,3	-	-	-	-	1	0,2	5	1,1
9819	-	-	-	-	-	-	38	8,0	-	-	-	-	5	1,1	1	0,2
9820	1	0,2	-	-	-	-	39	9,0	-	-	-	-	5	1,2	1	0,2
9821	4	0,8	-	-	-	-	29	6,2	-	-	3	0,6	1	0,2	14	3,0
9822	-	-	-	-	-	-	35	9,1	-	-	-	-	3	0,8	6	1,6
9823	1	0,3	-	-	-	-	26	7,1	-	-	-	-	-	-	2	0,5
9824	1	0,2	-	-	-	-	35	7,3	-	-	-	-	-	-	4	0,8
9825	-	-	-	-	-	-	20	5,1	-	-	-	-	2	0,5	4	1,0
9826	-	-	-	-	-	-	14	3,7	-	-	-	-	2	0,5	2	0,5
9827	1	0,2	-	-	-	-	41	9,8	-	-	-	-	2	0,5	5	1,2
9828	-	-	-	-	-	-	36	8,0	-	-	-	-	4	0,9	6	1,3
9829	1	0,2	-	-	-	-	38	7,2	-	-	-	-	2	0,4	1	0,2
9830	-	-	-	-	-	-	28	7,4	-	-	1	0,3	2	0,5	2	0,5
9831	-	-	-	-	-	-	15	4,1	1	0,3	-	-	-	-	4	1,1
9832	3	0,6	-	-	-	-	37	7,9	-	-	-	-	3	0,6	6	1,3



# Ergebnisse der Europawahl 2014 in Nürnberg nach Wahlbezirken

Wahlbezirke Nürnberg	Wahlberechtigte					Wähler		Wahl- betei- ligung 1)	un- gültige Stim- men	gültige Stim- men
	lt. Wählerliste		nach § 24 EuWO	ins- gesamt	dar. mit WS	ins- gesamt	dar. mit WS			
	ohne WS	mit WS								
	Zahl	Zahl	Zahl	Zahl	%	Zahl	Zahl	%	Zahl	Zahl
1	2	3	4	5	6	7	8	9	10	
9833 BW 9833	-	-	-	-	-	471	471	-	3	468
9834 BW 9834	-	-	-	-	-	435	435	-	5	430
9835 BW 9835	-	-	-	-	-	466	466	-	3	463
9836 BW 9836	-	-	-	-	-	473	473	-	5	468
9837 BW 9837	-	-	-	-	-	454	454	-	1	453
9838 BW 9838	-	-	-	-	-	589	589	-	6	583
9839 BW 9839	-	-	-	-	-	378	378	-	-	378
9840 BW 9840	-	-	-	-	-	404	404	-	-	404
9841 BW 9841	-	-	-	-	-	430	430	-	3	427
9842 BW 9842	-	-	-	-	-	474	474	-	-	474
9843 BW 9843	-	-	-	-	-	568	568	-	2	566
9844 BW 9844 (R)	-	-	-	-	-	494	494	-	2	492
9845 BW 9845	-	-	-	-	-	498	498	-	1	497
9846 BW 9846	-	-	-	-	-	528	528	-	-	528
9847 BW 9847	-	-	-	-	-	474	474	-	1	473
9848 BW 9848	-	-	-	-	-	455	455	-	4	451
9849 BW 9849	-	-	-	-	-	451	451	-	2	449
9850 BW 9850	-	-	-	-	-	433	433	-	1	432
9851 BW 9851	-	-	-	-	-	565	565	-	3	562
9852 BW 9852	-	-	-	-	-	469	469	-	3	466
9853 BW 9853	-	-	-	-	-	426	426	-	2	424
9854 BW 9854	-	-	-	-	-	408	408	-	1	407
9855 BW 9855	-	-	-	-	-	530	530	-	3	527
9856 BW 9856	-	-	-	-	-	554	554	-	2	552
9857 BW 9857	-	-	-	-	-	540	540	-	13	527
9858 BW 9858	-	-	-	-	-	467	467	-	8	459
9859 BW 9859	-	-	-	-	-	462	462	-	2	460
9860 BW 9860	-	-	-	-	-	539	539	-	-	539
9861 BW 9861	-	-	-	-	-	552	552	-	3	549
9862 BW 9862	-	-	-	-	-	545	545	-	1	544
9863 BW 9863	-	-	-	-	-	358	358	-	1	357
9864 BW 9864	-	-	-	-	-	485	485	-	3	482
9865 BW 9865	-	-	-	-	-	541	541	-	4	537
9866 BW 9866	-	-	-	-	-	537	537	-	9	528
9867 BW 9867	-	-	-	-	-	474	474	-	10	464
9868 BW 9868	-	-	-	-	-	459	459	-	2	457
9869 BW 9869	-	-	-	-	-	465	465	-	1	464
9870 BW 9870	-	-	-	-	-	535	535	-	1	534
9871 BW 9871	-	-	-	-	-	472	472	-	1	471
9872 BW 9872	-	-	-	-	-	465	465	-	3	462
9873 BW 9873	-	-	-	-	-	399	399	-	6	393
9874 BW 9874	-	-	-	-	-	530	530	-	5	525
9875 BW 9875	-	-	-	-	-	513	513	-	4	509
9876 BW 9876	-	-	-	-	-	461	461	-	-	461
9877 BW 9877	-	-	-	-	-	566	566	-	4	562
9878 BW 9878	-	-	-	-	-	568	568	-	5	563
9879 BW 9879	-	-	-	-	-	545	545	-	2	543
9880 BW 9880 (R)	-	-	-	-	-	591	591	-	-	591
9881 BW 9881	-	-	-	-	-	644	644	-	1	643
9882 BW 9882	-	-	-	-	-	649	649	-	6	643
9883 BW 9883	-	-	-	-	-	598	598	-	1	597
9884 BW 9884	-	-	-	-	-	481	481	-	1	480
9885 BW 9885	-	-	-	-	-	413	413	-	1	412
9886 BW 9886	-	-	-	-	-	465	465	-	3	462
9887 BW 9887	-	-	-	-	-	469	469	-	1	468
9888 BW 9888	-	-	-	-	-	528	528	-	7	521
9889 BW 9889	-	-	-	-	-	542	542	-	-	542
9890 BW 9890 (R)	-	-	-	-	-	434	434	-	2	432
9891 BW 9891	-	-	-	-	-	511	511	-	4	507
9892 BW 9892	-	-	-	-	-	543	543	-	3	540
9893 BW 9893	-	-	-	-	-	471	471	-	5	466
9894 BW 9894	-	-	-	-	-	520	520	-	2	518
9895 BW 9895	-	-	-	-	-	495	495	-	-	495
9896 BW 9896	-	-	-	-	-	561	561	-	1	560
9897 BW 9897	-	-	-	-	-	470	470	-	2	468
9898 BW 9898	-	-	-	-	-	409	409	-	-	409
9899 BW 9899	-	-	-	-	-	464	464	-	-	464
9900 BW 9900	-	-	-	-	-	401	401	-	2	399
9901 BW 9901	-	-	-	-	-	411	411	-	-	411
9902 BW 9902	-	-	-	-	-	420	420	-	11	409

noch: Ergebnisse der Europawahl 2014 in Nürnberg nach Wahlbezirken

Wahl- bez. Nürnberg	von den gültigen Stimmen entfielen auf															
	CSU		SPD		GRÜNE		FDP		FREIE WÄHLER		DIE LINKE		ÖDP		REP	
	Zahl	%	Zahl	%	Zahl	%	Zahl	%	Zahl	%	Zahl	%	Zahl	%	Zahl	%
	11	12	13	14	15	16	17	18	19	20	21	22	23	24	25	26
9833	121	25,9	118	25,2	82	17,5	22	4,7	15	3,2	34	7,3	8	1,7	3	0,6
9834	105	24,4	106	24,7	88	20,5	36	8,4	11	2,6	25	5,8	11	2,6	1	0,2
9835	119	25,7	120	25,9	81	17,5	18	3,9	21	4,5	31	6,7	13	2,8	-	-
9836	106	22,6	124	26,5	111	23,7	17	3,6	6	1,3	26	5,6	4	0,9	-	-
9837	162	35,8	105	23,2	53	11,7	31	6,8	8	1,8	17	3,8	6	1,3	6	1,3
9838	225	38,6	131	22,5	57	9,8	61	10,5	13	2,2	8	1,4	9	1,5	3	0,5
9839	144	38,1	85	22,5	36	9,5	22	5,8	7	1,9	15	4,0	7	1,9	3	0,8
9840	169	41,8	103	25,5	53	13,1	9	2,2	9	2,2	17	4,2	6	1,5	-	-
9841	151	35,4	107	25,1	49	11,5	26	6,1	9	2,1	12	2,8	10	2,3	-	-
9842	132	27,8	115	24,3	79	16,7	38	8,0	9	1,9	18	3,8	9	1,9	3	0,6
9843	172	30,4	129	22,8	97	17,1	43	7,6	4	0,7	17	3,0	10	1,8	-	-
9844	133	27,0	126	25,6	69	14,0	21	4,3	13	2,6	20	4,1	7	1,4	1	0,2
9845	220	44,3	106	21,3	65	13,1	43	8,7	3	0,6	4	0,8	6	1,2	-	-
9846	209	39,6	134	25,4	41	7,8	23	4,4	9	1,7	7	1,3	10	1,9	-	-
9847	203	42,9	125	26,4	37	7,8	35	7,4	11	2,3	11	2,3	8	1,7	-	-
9848	131	29,0	128	28,4	75	16,6	25	5,5	9	2,0	19	4,2	13	2,9	2	0,4
9849	121	26,9	111	24,7	83	18,5	22	4,9	6	1,3	23	5,1	12	2,7	3	0,7
9850	95	22,0	117	27,1	72	16,7	12	2,8	9	2,1	40	9,3	16	3,7	-	-
9851	130	23,1	159	28,3	115	20,5	17	3,0	12	2,1	44	7,8	9	1,6	-	-
9852	141	30,3	121	26,0	77	16,5	19	4,1	9	1,9	21	4,5	11	2,4	-	-
9853	108	25,5	114	26,9	66	15,6	10	2,4	13	3,1	18	4,2	12	2,8	1	0,2
9854	89	21,9	114	28,0	78	19,2	12	2,9	15	3,7	25	6,1	6	1,5	1	0,2
9855	117	22,2	147	27,9	99	18,8	23	4,4	19	3,6	22	4,2	13	2,5	1	0,2
9856	175	31,7	136	24,6	82	14,9	22	4,0	19	3,4	22	4,0	20	3,6	6	1,1
9857	122	23,1	185	35,1	59	11,2	18	3,4	10	1,9	28	5,3	10	1,9	3	0,6
9858	109	23,7	150	32,7	59	12,9	11	2,4	12	2,6	26	5,7	12	2,6	2	0,4
9859	110	23,9	130	28,3	80	17,4	16	3,5	9	2,0	27	5,9	9	2,0	1	0,2
9860	109	20,2	159	29,5	118	21,9	19	3,5	10	1,9	32	5,9	11	2,0	2	0,4
9861	141	25,7	162	29,5	91	16,6	31	5,6	8	1,5	21	3,8	12	2,2	4	0,7
9862	136	25,0	175	32,2	96	17,6	19	3,5	9	1,7	18	3,3	19	3,5	-	-
9863	117	32,8	79	22,1	44	12,3	8	2,2	9	2,5	26	7,3	7	2,0	1	0,3
9864	127	26,3	165	34,2	53	11,0	21	4,4	7	1,5	17	3,5	10	2,1	4	0,8
9865	185	34,5	182	33,9	43	8,0	10	1,9	12	2,2	23	4,3	10	1,9	1	0,2
9866	205	38,8	145	27,5	48	9,1	13	2,5	12	2,3	16	3,0	13	2,5	5	0,9
9867	182	39,2	148	31,9	34	7,3	15	3,2	3	0,6	10	2,2	8	1,7	2	0,4
9868	139	30,4	165	36,1	42	9,2	7	1,5	5	1,1	17	3,7	5	1,1	3	0,7
9869	164	35,3	150	32,3	36	7,8	11	2,4	13	2,8	9	1,9	13	2,8	3	0,6
9870	154	28,8	179	33,5	52	9,7	11	2,1	18	3,4	22	4,1	17	3,2	-	-
9871	138	29,3	163	34,6	30	6,4	8	1,7	8	1,7	24	5,1	7	1,5	1	0,2
9872	96	20,8	212	45,9	29	6,3	7	1,5	10	2,2	27	5,8	7	1,5	1	0,2
9873	92	23,4	149	37,9	27	6,9	6	1,5	9	2,3	20	5,1	7	1,8	6	1,5
9874	115	21,9	231	44,0	40	7,6	6	1,1	10	1,9	29	5,5	8	1,5	2	0,4
9875	202	39,7	134	26,3	42	8,3	19	3,7	15	2,9	18	3,5	10	2,0	1	0,2
9876	126	27,3	164	35,6	47	10,2	4	0,9	9	2,0	25	5,4	10	2,2	2	0,4
9877	178	31,7	183	32,6	69	12,3	12	2,1	7	1,2	16	2,8	13	2,3	7	1,2
9878	177	31,4	174	30,9	55	9,8	14	2,5	10	1,8	27	4,8	5	0,9	3	0,5
9879	200	36,8	182	33,5	43	7,9	15	2,8	11	2,0	14	2,6	14	2,6	1	0,2
9880	210	35,5	173	29,3	59	10,0	25	4,2	8	1,4	17	2,9	12	2,0	3	0,5
9881	251	39,0	161	25,0	41	6,4	45	7,0	12	1,9	11	1,7	10	1,6	3	0,5
9882	249	38,7	153	23,8	95	14,8	17	2,6	17	2,6	22	3,4	13	2,0	6	0,9
9883	205	34,3	167	28,0	72	12,1	18	3,0	10	1,7	23	3,9	10	1,7	3	0,5
9884	160	33,3	154	32,1	56	11,7	7	1,5	11	2,3	13	2,7	9	1,9	1	0,2
9885	140	34,0	107	26,0	35	8,5	16	3,9	14	3,4	8	1,9	8	1,9	3	0,7
9886	155	33,5	128	27,7	60	13,0	15	3,2	11	2,4	19	4,1	6	1,3	1	0,2
9887	162	34,6	131	28,0	50	10,7	15	3,2	7	1,5	12	2,6	15	3,2	-	-
9888	184	35,3	133	25,5	50	9,6	12	2,3	16	3,1	19	3,6	11	2,1	-	-
9889	185	34,1	188	34,7	38	7,0	9	1,7	13	2,4	15	2,8	11	2,0	1	0,2
9890	123	28,5	127	29,4	34	7,9	16	3,7	14	3,2	16	3,7	5	1,2	6	1,4
9891	183	36,1	132	26,0	46	9,1	17	3,4	9	1,8	15	3,0	10	2,0	3	0,6
9892	184	34,1	156	28,9	66	12,2	7	1,3	13	2,4	21	3,9	11	2,0	2	0,4
9893	175	37,6	139	29,8	27	5,8	17	3,6	14	3,0	19	4,1	12	2,6	2	0,4
9894	126	24,3	148	28,6	70	13,5	16	3,1	8	1,5	37	7,1	8	1,5	5	1,0
9895	159	32,1	142	28,7	63	12,7	9	1,8	18	3,6	7	1,4	11	2,2	1	0,2
9896	175	31,3	169	30,2	60	10,7	22	3,9	7	1,3	24	4,3	12	2,1	-	-
9897	148	31,6	157	33,5	37	7,9	18	3,8	8	1,7	26	5,6	7	1,5	1	0,2
9898	118	28,9	128	31,3	44	10,8	6	1,5	10	2,4	16	3,9	6	1,5	8	2,0
9899	153	33,0	132	28,4	31	6,7	15	3,2	9	1,9	35	7,5	6	1,3	1	0,2
9900	123	30,8	126	31,6	29	7,3	3	0,8	7	1,8	34	8,5	5	1,3	3	0,8
9901	117	28,5	123	29,9	45	10,9	9	2,2	6	1,5	30	7,3	8	1,9	-	-
9902	93	22,7	107	26,2	48	11,7	12	2,9	4	1,0	38	9,3	17	4,2	2	0,5

noch: Ergebnisse der Europawahl 2014 in Nürnberg nach Wahlbezirken

Wahl- bez. Nürnberg	von den gültigen Stimmen entfielen auf															
	BP		Tierschutz- partei		PIRATEN		FAMILIE		PBC		Volks- abstimmung		CM		AUF	
	Zahl	%	Zahl	%	Zahl	%	Zahl	%	Zahl	%	Zahl	%	Zahl	%	Zahl	%
	27	28	29	30	31	32	33	34	35	36	37	38	39	40	41	42
9833	-	-	5	1,1	11	2,4	1	0,2	1	0,2	2	0,4	-	-	-	-
9834	3	0,7	3	0,7	10	2,3	1	0,2	-	-	-	-	-	-	-	-
9835	2	0,4	10	2,2	8	1,7	-	-	2	0,4	-	-	1	0,2	-	-
9836	1	0,2	3	0,6	12	2,6	2	0,4	3	0,6	4	0,9	1	0,2	5	1,1
9837	-	-	7	1,5	3	0,7	-	-	2	0,4	-	-	-	-	-	-
9838	1	0,2	5	0,9	3	0,5	1	0,2	3	0,5	1	0,2	1	0,2	-	-
9839	-	-	7	1,9	1	0,3	2	0,5	-	-	-	-	-	-	3	0,8
9840	1	0,2	7	1,7	2	0,5	1	0,2	1	0,2	-	-	1	0,2	-	-
9841	5	1,2	2	0,5	7	1,6	-	-	-	-	-	-	-	-	-	-
9842	1	0,2	7	1,5	6	1,3	-	-	-	-	-	-	-	-	-	-
9843	1	0,2	4	0,7	7	1,2	2	0,4	4	0,7	3	0,5	-	-	-	-
9844	2	0,4	14	2,8	10	2,0	2	0,4	-	-	-	-	-	-	2	0,4
9845	1	0,2	5	1,0	6	1,2	1	0,2	-	-	1	0,2	-	-	4	0,8
9846	7	1,3	3	0,6	4	0,8	2	0,4	3	0,6	2	0,4	1	0,2	1	0,2
9847	-	-	3	0,6	4	0,8	-	-	1	0,2	-	-	-	-	1	0,2
9848	-	-	6	1,3	8	1,8	-	-	-	-	-	-	-	-	-	-
9849	1	0,2	8	1,8	9	2,0	1	0,2	-	-	3	0,7	1	0,2	2	0,4
9850	1	0,2	4	0,9	17	3,9	1	0,2	-	-	2	0,5	-	-	2	0,5
9851	4	0,7	10	1,8	13	2,3	3	0,5	1	0,2	1	0,2	-	-	-	-
9852	5	1,1	7	1,5	17	3,6	1	0,2	-	-	-	-	-	-	-	-
9853	1	0,2	5	1,2	19	4,5	4	0,9	1	0,2	4	0,9	-	-	1	0,2
9854	2	0,5	9	2,2	9	2,2	2	0,5	-	-	3	0,7	-	-	-	-
9855	4	0,8	4	0,8	12	2,3	2	0,4	-	-	-	-	-	-	-	-
9856	5	0,9	11	2,0	11	2,0	3	0,5	-	-	3	0,5	-	-	-	-
9857	4	0,8	8	1,5	11	2,1	3	0,6	3	0,6	2	0,4	-	-	1	0,2
9858	2	0,4	6	1,3	13	2,8	3	0,7	-	-	1	0,2	-	-	-	-
9859	2	0,4	11	2,4	17	3,7	1	0,2	2	0,4	2	0,4	-	-	-	-
9860	6	1,1	4	0,7	11	2,0	2	0,4	-	-	2	0,4	-	-	-	-
9861	6	1,1	6	1,1	5	0,9	2	0,4	-	-	1	0,2	-	-	1	0,2
9862	2	0,4	10	1,8	9	1,7	-	-	1	0,2	1	0,2	1	0,2	2	0,4
9863	4	1,1	4	1,1	7	2,0	4	1,1	1	0,3	2	0,6	-	-	1	0,3
9864	1	0,2	8	1,7	4	0,8	3	0,6	1	0,2	3	0,6	2	0,4	1	0,2
9865	4	0,7	4	0,7	7	1,3	2	0,4	-	-	1	0,2	-	-	-	-
9866	6	1,1	3	0,6	3	0,6	1	0,2	-	-	-	-	-	-	1	0,2
9867	2	0,4	4	0,9	3	0,6	1	0,2	-	-	-	-	-	-	2	0,4
9868	3	0,7	7	1,5	4	0,9	6	1,3	-	-	3	0,7	1	0,2	2	0,4
9869	3	0,6	2	0,4	6	1,3	2	0,4	1	0,2	3	0,6	1	0,2	-	-
9870	3	0,6	2	0,4	6	1,1	1	0,2	-	-	1	0,2	-	-	2	0,4
9871	4	0,8	8	1,7	7	1,5	2	0,4	-	-	3	0,6	-	-	-	-
9872	2	0,4	4	0,9	7	1,5	2	0,4	-	-	1	0,2	1	0,2	1	0,2
9873	5	1,3	7	1,8	4	1,0	2	0,5	1	0,3	6	1,5	-	-	1	0,3
9874	3	0,6	9	1,7	4	0,8	2	0,4	2	0,4	3	0,6	1	0,2	3	0,6
9875	3	0,6	6	1,2	8	1,6	1	0,2	-	-	4	0,8	-	-	-	-
9876	4	0,9	8	1,7	7	1,5	2	0,4	1	0,2	-	-	-	-	-	-
9877	4	0,7	5	0,9	7	1,2	2	0,4	2	0,4	2	0,4	-	-	-	-
9878	5	0,9	11	2,0	4	0,7	-	-	-	-	5	0,9	-	-	3	0,5
9879	-	-	6	1,1	7	1,3	-	-	2	0,4	1	0,2	-	-	1	0,2
9880	6	1,0	6	1,0	8	1,4	4	0,7	-	-	7	1,2	-	-	3	0,5
9881	4	0,6	4	0,6	5	0,8	5	0,8	1	0,2	-	-	1	0,2	6	0,9
9882	6	0,9	5	0,8	6	0,9	1	0,2	-	-	3	0,5	-	-	-	-
9883	8	1,3	11	1,8	4	0,7	2	0,3	2	0,3	3	0,5	-	-	5	0,8
9884	1	0,2	7	1,5	8	1,7	7	1,5	3	0,6	1	0,2	2	0,4	-	-
9885	1	0,2	7	1,7	9	2,2	-	-	2	0,5	-	-	-	-	3	0,7
9886	8	1,7	17	3,7	4	0,9	-	-	1	0,2	1	0,2	-	-	-	-
9887	-	-	8	1,7	1	0,2	1	0,2	1	0,2	4	0,9	-	-	1	0,2
9888	6	1,2	4	0,8	8	1,5	1	0,2	1	0,2	2	0,4	1	0,2	-	-
9889	4	0,7	4	0,7	3	0,6	-	-	-	-	2	0,4	-	-	3	0,6
9890	3	0,7	13	3,0	8	1,9	3	0,7	2	0,5	-	-	-	-	1	0,2
9891	11	2,2	6	1,2	5	1,0	2	0,4	-	-	4	0,8	-	-	-	-
9892	1	0,2	6	1,1	6	1,1	4	0,7	2	0,4	3	0,6	-	-	-	-
9893	1	0,2	8	1,7	3	0,6	2	0,4	-	-	2	0,4	-	-	2	0,4
9894	2	0,4	7	1,4	27	5,2	1	0,2	-	-	1	0,2	-	-	-	-
9895	5	1,0	13	2,6	3	0,6	3	0,6	-	-	1	0,2	1	0,2	-	-
9896	4	0,7	7	1,3	6	1,1	4	0,7	-	-	3	0,5	-	-	1	0,2
9897	3	0,6	13	2,8	6	1,3	1	0,2	-	-	3	0,6	-	-	4	0,9
9898	5	1,2	7	1,7	6	1,5	1	0,2	-	-	2	0,5	-	-	-	-
9899	3	0,6	9	1,9	9	1,9	2	0,4	-	-	1	0,2	-	-	3	0,6
9900	4	1,0	4	1,0	7	1,8	2	0,5	-	-	3	0,8	-	-	-	-
9901	2	0,5	7	1,7	15	3,6	4	1,0	-	-	1	0,2	-	-	-	-
9902	5	1,2	11	2,7	15	3,7	5	1,2	-	-	3	0,7	1	0,2	4	1,0

noch: Ergebnisse der Europawahl 2014 in Nürnberg nach Wahlbezirken

Wahl- bez. Nür- nberg	von den gültigen Stimmen entfielen auf															
	DKP		BüSo		PSG		AfD		PRO NRW		MLPD		NPD		Die PARTEI	
	Zahl	%	Zahl	%	Zahl	%	Zahl	%	Zahl	%	Zahl	%	Zahl	%	Zahl	%
	43	44	45	46	47	48	49	50	51	52	53	54	55	56	57	58
9833	-	-	-	-	-	-	39	8,3	-	-	1	0,2	1	0,2	4	0,9
9834	-	-	-	-	-	-	25	5,8	-	-	-	-	1	0,2	4	0,9
9835	-	-	-	-	2	0,4	31	6,7	-	-	-	-	1	0,2	3	0,6
9836	-	-	-	-	-	-	37	7,9	-	-	-	-	2	0,4	4	0,9
9837	-	-	-	-	-	-	46	10,2	-	-	1	0,2	1	0,2	5	1,1
9838	-	-	-	-	-	-	58	9,9	-	-	-	-	2	0,3	1	0,2
9839	-	-	1	0,3	-	-	42	11,1	-	-	-	-	2	0,5	1	0,3
9840	1	0,2	-	-	-	-	24	5,9	-	-	-	-	-	-	-	-
9841	-	-	-	-	-	-	47	11,0	-	-	-	-	1	0,2	1	0,2
9842	-	-	-	-	-	-	50	10,5	-	-	-	-	4	0,8	3	0,6
9843	-	-	-	-	-	-	69	12,2	-	-	1	0,2	2	0,4	1	0,2
9844	-	-	-	-	1	0,2	65	13,2	-	-	-	-	4	0,8	2	0,4
9845	-	-	-	-	-	-	32	6,4	-	-	-	-	-	-	-	-
9846	-	-	-	-	-	-	66	12,5	-	-	-	-	4	0,8	2	0,4
9847	-	-	-	-	-	-	32	6,8	-	-	-	-	-	-	2	0,4
9848	1	0,2	-	-	-	-	29	6,4	-	-	1	0,2	3	0,7	1	0,2
9849	-	-	-	-	-	-	31	6,9	1	0,2	1	0,2	5	1,1	5	1,1
9850	1	0,2	-	-	-	-	32	7,4	-	-	-	-	4	0,9	7	1,6
9851	-	-	-	-	-	-	36	6,4	-	-	-	-	3	0,5	5	0,9
9852	-	-	-	-	-	-	33	7,1	-	-	-	-	2	0,4	2	0,4
9853	-	-	-	-	-	-	39	9,2	1	0,2	-	-	3	0,7	4	0,9
9854	1	0,2	-	-	-	-	34	8,4	1	0,2	1	0,2	1	0,2	4	1,0
9855	-	-	1	0,2	1	0,2	55	10,4	-	-	1	0,2	3	0,6	3	0,6
9856	-	-	-	-	-	-	31	5,6	-	-	-	-	2	0,4	4	0,7
9857	-	-	1	0,2	-	-	48	9,1	2	0,4	-	-	6	1,1	3	0,6
9858	1	0,2	-	-	-	-	41	8,9	-	-	-	-	9	2,0	2	0,4
9859	-	-	-	-	-	-	37	8,0	-	-	-	-	2	0,4	4	0,9
9860	-	-	-	-	-	-	44	8,2	-	-	-	-	4	0,7	6	1,1
9861	-	-	-	-	-	-	55	10,0	-	-	1	0,2	2	0,4	-	-
9862	-	-	-	-	-	-	36	6,6	1	0,2	1	0,2	5	0,9	3	0,6
9863	-	-	1	0,3	-	-	38	10,6	-	-	-	-	3	0,8	1	0,3
9864	-	-	-	-	-	-	49	10,2	-	-	-	-	2	0,4	4	0,8
9865	-	-	-	-	-	-	48	8,9	-	-	-	-	3	0,6	2	0,4
9866	-	-	-	-	-	-	51	9,7	-	-	-	-	5	0,9	1	0,2
9867	-	-	-	-	1	0,2	44	9,5	-	-	-	-	5	1,1	-	-
9868	-	-	1	0,2	-	-	39	8,5	-	-	-	-	5	1,1	3	0,7
9869	-	-	-	-	-	-	43	9,3	-	-	-	-	2	0,4	2	0,4
9870	-	-	-	-	-	-	59	11,0	-	-	-	-	6	1,1	1	0,2
9871	1	0,2	-	-	-	-	58	12,3	-	-	-	-	5	1,1	4	0,8
9872	1	0,2	-	-	-	-	49	10,6	-	-	-	-	4	0,9	1	0,2
9873	-	-	-	-	-	-	35	8,9	-	-	-	-	13	3,3	3	0,8
9874	-	-	-	-	-	-	36	6,9	-	-	-	-	19	3,6	2	0,4
9875	-	-	1	0,2	-	-	41	8,1	-	-	-	-	2	0,4	2	0,4
9876	-	-	-	-	-	-	43	9,3	-	-	-	-	9	2,0	-	-
9877	-	-	1	0,2	-	-	49	8,7	-	-	-	-	3	0,5	2	0,4
9878	-	-	-	-	-	-	61	10,8	-	-	-	-	5	0,9	4	0,7
9879	-	-	-	-	-	-	42	7,7	-	-	-	-	4	0,7	-	-
9880	-	-	-	-	-	-	49	8,3	-	-	-	-	-	-	1	0,2
9881	-	-	-	-	-	-	76	11,8	1	0,2	-	-	2	0,3	4	0,6
9882	-	-	-	-	-	-	46	7,2	2	0,3	-	-	1	0,2	1	0,2
9883	-	-	1	0,2	-	-	48	8,0	-	-	-	-	5	0,8	-	-
9884	-	-	-	-	-	-	39	8,1	-	-	-	-	1	0,2	-	-
9885	-	-	-	-	-	-	44	10,7	-	-	-	-	12	2,9	3	0,7
9886	-	-	-	-	-	-	30	6,5	-	-	-	-	5	1,1	1	0,2
9887	-	-	-	-	-	-	48	10,3	-	-	-	-	9	1,9	3	0,6
9888	-	-	-	-	-	-	64	12,3	-	-	1	0,2	6	1,2	2	0,4
9889	-	-	-	-	-	-	57	10,5	-	-	-	-	9	1,7	-	-
9890	-	-	-	-	-	-	52	12,0	-	-	-	-	9	2,1	-	-
9891	1	0,2	-	-	-	-	58	11,4	-	-	-	-	5	1,0	-	-
9892	1	0,2	-	-	-	-	49	9,1	-	-	-	-	7	1,3	1	0,2
9893	-	-	-	-	-	-	39	8,4	-	-	-	-	1	0,2	3	0,6
9894	1	0,2	-	-	-	-	41	7,9	3	0,6	1	0,2	13	2,5	3	0,6
9895	-	-	-	-	-	-	50	10,1	-	-	1	0,2	5	1,0	3	0,6
9896	1	0,2	-	-	1	0,2	60	10,7	-	-	-	-	4	0,7	-	-
9897	-	-	-	-	-	-	29	6,2	-	-	1	0,2	5	1,1	1	0,2
9898	-	-	-	-	-	-	42	10,3	-	-	-	-	7	1,7	3	0,7
9899	-	-	-	-	-	-	40	8,6	-	-	1	0,2	13	2,8	1	0,2
9900	3	0,8	-	-	1	0,3	37	9,3	-	-	-	-	3	0,8	5	1,3
9901	-	-	-	-	-	-	33	8,0	-	-	-	-	5	1,2	6	1,5
9902	1	0,2	-	-	-	-	38	9,3	-	-	-	-	3	0,7	2	0,5

# Ergebnisse der Europawahl 2014 in Nürnberg nach Wahlbezirken

Wahlbezirke Nürnberg	Wahlberechtigte					Wähler		Wahlbeteiligung <sup>1)</sup>	ungültige Stimmen	gültige Stimmen
	lt. Wählerliste		nach § 24 EuWO	insgesamt	dar. mit WS	insgesamt	dar. mit WS			
	ohne WS	mit WS						Zahl	Zahl	%
	1	2	3	4	5	6	7	8	9	10
9903 BW 9903	-	-	-	-		493	493		-	493
9904 BW 9904	-	-	-	-		426	426		1	425
9905 BW 9905	-	-	-	-		432	432		1	431
9906 BW 9906	-	-	-	-		490	490		-	490
9907 BW 9907	-	-	-	-		422	422		2	420
Urnenwahl Nürnberg	294 081	55 520	-	349 601	15,9	92 282	336	41,1	562	91 720
Briefwahl Nürnberg	-	-	-	-		51 522	51 522		249	51 273
Stadt Nürnberg	294 081	55 520	-	349 601	15,9	143 804	51 858	41,1	811	142 993

1) Wahlbeteiligung in den Urnenbezirken mit Briefwahlfaktor

noch: Ergebnisse der Europawahl 2014 in Nürnberg nach Wahlbezirken

Wahl- bez. Nürnberg	von den gültigen Stimmen entfielen auf															
	CSU		SPD		GRÜNE		FDP		FREIE WÄHLER		DIE LINKE		ÖDP		REP	
	Zahl	%	Zahl	%	Zahl	%	Zahl	%	Zahl	%	Zahl	%	Zahl	%	Zahl	%
	11	12	13	14	15	16	17	18	19	20	21	22	23	24	25	26
9903	124	25,2	140	28,4	75	15,2	10	2,0	15	3,0	33	6,7	6	1,2	-	-
9904	90	21,2	98	23,1	92	21,6	11	2,6	5	1,2	28	6,6	17	4,0	2	0,5
9905	95	22,0	117	27,1	86	20,0	14	3,2	3	0,7	36	8,4	12	2,8	-	-
9906	136	27,8	136	27,8	65	13,3	10	2,0	18	3,7	32	6,5	8	1,6	1	0,2
9907	101	24,0	140	33,3	52	12,4	10	2,4	4	1,0	34	8,1	9	2,1	1	0,2
Urne	24 235	26,4	28 024	30,6	13 824	15,1	2 446	2,7	1 569	1,7	5 773	6,3	1 958	2,1	367	0,4
Brief	15 342	29,9	14 687	28,6	6 864	13,4	1 854	3,6	1 131	2,2	2 407	4,7	1 058	2,1	191	0,4
insg.	39 577	27,7	42 711	29,9	20 688	14,5	4 300	3,0	2 700	1,9	8 180	5,7	3 016	2,1	558	0,4

noch: Ergebnisse der Europawahl 2014 in Nürnberg nach Wahlbezirken

Wahl- bez. Nürn- berg	von den gültigen Stimmen entfielen auf															
	BP		Tierschutz- partei		PIRATEN		FAMILIE		PBC		Volks- abstimmung		CM		AUF	
	Zahl	%	Zahl	%	Zahl	%	Zahl	%	Zahl	%	Zahl	%	Zahl	%	Zahl	%
	27	28	29	30	31	32	33	34	35	36	37	38	39	40	41	42
9903	3	0,6	8	1,6	15	3,0	5	1,0	-	-	3	0,6	2	0,4	-	-
9904	-	-	12	2,8	17	4,0	-	-	2	0,5	-	-	-	-	-	-
9905	4	0,9	5	1,2	16	3,7	1	0,2	-	-	1	0,2	-	-	-	-
9906	6	1,2	6	1,2	10	2,0	5	1,0	1	0,2	1	0,2	-	-	1	0,2
9907	1	0,2	5	1,2	14	3,3	-	-	1	0,2	-	-	1	0,2	-	-
Urne	310	0,3	972	1,1	1 840	2,0	288	0,3	143	0,2	172	0,2	61	0,1	159	0,2
Brief	299	0,6	703	1,4	879	1,7	179	0,3	81	0,2	155	0,3	26	0,1	97	0,2
insg.	609	0,4	1 675	1,2	2 719	1,9	467	0,3	224	0,2	327	0,2	87	0,1	256	0,2

noch: Ergebnisse der Europawahl 2014 in Nürnberg nach Wahlbezirken

Wahl- bez. Nürnberg	von den gültigen Stimmen entfielen auf															
	DKP		BüSo		PSG		AfD		PRO NRW		MLPD		NPD		Die PARTEI	
	Zahl	%	Zahl	%	Zahl	%	Zahl	%	Zahl	%	Zahl	%	Zahl	%	Zahl	%
	43	44	45	46	47	48	49	50	51	52	53	54	55	56	57	58
9903	2	0,4	-	-	-	-	43	8,7	1	0,2	-	-	5	1,0	3	0,6
9904	-	-	-	-	1	0,2	33	7,8	-	-	-	-	8	1,9	9	2,1
9905	-	-	-	-	-	-	38	8,8	-	-	-	-	2	0,5	1	0,2
9906	-	-	1	0,2	-	-	41	8,4	-	-	-	-	7	1,4	5	1,0
9907	-	-	-	-	-	-	42	10,0	-	-	-	-	5	1,2	-	-
Urne	127	0,1	16	-	36	-	7 537	8,2	47	0,1	91	0,1	896	1,0	829	0,9
Brief	39	0,1	11	-	9	-	4 533	8,8	16	-	20	-	415	0,8	277	0,5
insg.	166	0,1	27	-	45	-	12 070	8,4	63	-	111	0,1	1 311	0,9	1 106	0,8





# Ergebnisse der Europawahl 2014 in Nürnberg nach Statistischen Bezirken

# Ergebnisse der Europawahl 2014 in Nürnberg nach Statistischen Bezirken

Statistischer Bezirk Nürnberg <sup>1)</sup>	Wahlberechtigte					Wähler		Wahlbeteiligung <sup>2)</sup>	ungültige Stimmen	gültige Stimmen
	lt. Wählerliste		nach § 24 EuWO	insgesamt	dar. mit WS	insgesamt	dar. mit WS			
	ohne WS	mit WS	Zahl	Zahl	%	Zahl	Zahl	%	Zahl	Zahl
	1	2	3	4	5	6	7	8	9	10
01 Altstadt, St. Lorenz	2 783	528	-	3 311	15,9	781	4	38,4	6	775
02 Marienvorstadt	765	168	-	933	18,0	223	-	40,7	-	223
03 Tafelhof	510	59	-	569	10,4	119	-	30,6	1	118
04 Gostenhof	3 776	503	-	4 279	11,8	1 031	7	34,9	9	1 022
05 Himpfelshof	3 264	762	-	4 026	18,9	1 328	6	50,5	5	1 323
06 Altstadt, St. Sebald	5 507	1 206	-	6 713	18,0	1 881	11	44,6	8	1 873
07 St. Johannis	4 751	1 162	-	5 913	19,7	1 721	12	47,3	6	1 715
08 Pirckheimerstraße	4 467	911	-	5 378	16,9	1 598	7	45,4	9	1 589
09 Wöhrd	5 853	1 073	-	6 926	15,5	1 870	8	41,4	9	1 861
10 Ludwigsfeld	5 731	868	-	6 599	13,2	1 494	3	34,9	12	1 482
11 Glockenhof	9 029	1 499	-	10 528	14,2	2 380	6	35,8	10	2 370
12 Guntherstraße	2 153	558	-	2 711	20,6	815	10	48,9	2	813
13 Galgenhof	9 005	1 486	-	10 491	14,2	2 236	9	34,5	16	2 220
14 Hummelstein	5 870	899	-	6 769	13,3	1 656	9	36,7	19	1 637
15 Gugelstraße	3 616	443	-	4 059	10,9	689	1	27,1	5	684
16 Steinbühl	5 955	646	-	6 601	9,8	1 138	3	26,3	11	1 127
17 Gibitzenhof/Sandreuth	2 657	223	-	2 880	7,7	494	-	24,4	2	492
19 Schweinau	2 364	197	-	2 561	7,7	368	-	21,6	9	359
20 St. Leonhard	6 605	768	-	7 373	10,4	1 435	8	29,1	11	1 424
21 Sündersbühl	2 961	232	-	3 193	7,3	604	2	25,6	6	598
22 Bärenschanze	4 014	594	-	4 608	12,9	1 117	4	36,2	8	1 109
23 Sandberg	6 222	1 029	-	7 251	14,2	1 765	6	37,5	10	1 755
24 Bielingplatz	2 962	734	-	3 696	19,9	1 184	7	50,4	6	1 178
25 Uhlandstraße	6 099	1 177	-	7 276	16,2	2 036	8	43,0	15	2 021
26 Maxfeld	5 874	1 201	-	7 075,0	17,0	2 039	13	44,5	8	2 031
27 Veilhof	6 725	1 270	-	7 995	15,9	2 220	13	42,4	14	2 206
28 Tullnau	2 186	318	-	2 504	12,7	639	4	37,2	6	633
29 Gleißhammer	3 679	824	-	4 503	18,3	1 223	5	44,1	7	1 216
30 Dutzendteich	586	101	-	687	14,7	157	-	36,6	-	157
31 Rangierbahnhof-Siedlung	2 481	367	-	2 848	12,9	718	1	37,2	8	710
32 Langwasser Nordwest	4 951	652	-	5 603	11,6	1 353	3	35,0	14	1 339
33 Langwasser Nordost	4 200	786	-	4 986	15,8	1 192	1	38,6	7	1 185
35 Altenfurt Nord/Beuthener Str.	748	130	-	878	14,8	216	-	38,4	1	215
36 Langwasser Südost	6 610	666	-	7 276	9,2	1 513	7	29,2	15	1 498
37 Langwasser Südwest	5 707	753	-	6 460	11,7	1 521	2	34,4	15	1 506
38 Altenfurt, Moorenbrunn	5 335	1 240	-	6 575	18,9	1 948	3	47,2	16	1 932
40 Hasenbuck/Rangierbahnhof	2 273	244	-	2 517	9,7	471	-	27,8	2	469
43 Dianastraße/Katzwanger Str.	1 008	87	-	1 095	7,9	155	-	21,6	1	154
44 Trierer Straße	3 279	754	-	4 033	18,7	1 440	3	53,1	5	1 435
45 Gartenstadt	4 889	1 001	-	5 890	17,0	1 694	4	44,6	9	1 685
46 Werderau	2 414	285	-	2 699	10,6	622	-	32,9	4	618
47 Maiach	749	103	-	852	12,1	227	-	37,9	3	224
48 Katzwang/Reichelsd.Ost, -Keller	6 559	1 763	-	8 322	21,2	2 275	11	47,0	12	2 263
49 Kornburg und Worzeldorf	8 154	2 387	-	10 541	22,6	2 880	3	48,4	11	2 869
50 Hohe Marter	3 856	433	-	4 289	10,1	833	2	28,8	3	830
51 Röthenbach West	5 719	831	-	6 550	12,7	1 431	3	33,7	16	1 415
52 Röthenbach Ost	7 568	1 206	-	8 774	13,7	2 358	8	39,6	13	2 345
53 Eibach	5 486	1 142	-	6 628	17,2	2 004	4	46,3	12	1 992
54 Reichelsdorf	4 867	706	-	5 573	12,7	1 302	1	35,2	12	1 290
55 Krottenbach/Mühlhof	1 573	277	-	1 850	15,0	602	5	46,3	3	599
60 Großreuth/Schweinau	3 434	626	-	4 060	15,4	960	4	37,9	7	953
61 Gebersdorf	2 737	585	-	3 322	17,6	908	2	43,7	5	903
62 Gaismannshof	3 096	783	-	3 879	20,2	1 029	4	45,3	4	1 025
63 Höfen	1 882	247	-	2 129	11,6	503	3	34,3	5	498
64 Eberhardshof	4 367	501	-	4 868	10,3	1 040	3	30,9	8	1 032
65 Muggenhof	884	68	-	952	7,1	161	-	23,6	-	161
70 Westfriedhof	1 975	414	-	2 389	17,3	598	2	41,1	2	596
71 Schniegling	2 190	385	-	2 575	15,0	700	2	41,1	8	692
72 Wetzendorf	5 238	1 432	-	6 670	21,5	2 074	5	51,1	8	2 066
73 Buch	924	116	-	1 040	11,2	378	-	46,8	-	378
74 Thon	2 890	863	-	3 753	23,0	1 322	5	56,6	7	1 315
75 Almoshof	602	125	-	727	17,2	201	-	43,7	-	201
76 Kraftshof	473	111	-	584	19,0	169	2	46,3	2	167
77 Neunhof	960	177	-	1 137	15,6	381	-	48,0	3	378
78 Boxdorf	1 710	340	-	2 050	16,6	627	4	45,9	4	623
79 Großgründlach	3 114	681	-	3 795	17,9	1 303	3	51,0	6	1 297
80 Schleifweg	2 071	525	-	2 596	20,2	746	-	47,6	2	744
81 Schoppershof	4 279	684	-	4 963	13,8	1 259	3	38,2	12	1 247
82 Schaffhof	1 169	211	-	1 380	15,3	295	-	35,7	2	293
83 Marienberg	2 420	745	-	3 165	23,5	1 109	10	56,7	5	1 104

noch: Ergebnisse der Europawahl 2014 in Nürnberg nach Statistischen Bezirken

Stat. Bez. Nürnberg	von den gültigen Stimmen entfielen auf															
	CSU		SPD		GRÜNE		FDP		FREIE WÄHLER		DIE LINKE		ÖDP		REP	
	Zahl	%	Zahl	%	Zahl	%	Zahl	%	Zahl	%	Zahl	%	Zahl	%	Zahl	%
	11	12	13	14	15	16	17	18	19	20	21	22	23	24	25	26
01	166	21,4	197	25,4	157	20,3	35	4,5	10	1,3	55	7,1	13	1,7	2	0,3
02	56	25,1	49	22,0	49	22,0	6	2,7	6	2,7	19	8,5	4	1,8	1	0,4
03	30	25,4	28	23,7	24	20,3	1	0,8	4	3,4	9	7,6	-	-	-	-
04	114	11,2	230	22,5	296	29,0	23	2,3	8	0,8	164	16,0	19	1,9	2	0,2
05	222	16,8	352	26,6	346	26,2	51	3,9	22	1,7	142	10,7	27	2,0	3	0,2
06	433	23,1	496	26,5	417	22,3	64	3,4	32	1,7	117	6,2	53	2,8	1	0,1
07	317	18,5	493	28,7	410	23,9	81	4,7	26	1,5	129	7,5	48	2,8	2	0,1
08	353	22,2	434	27,3	341	21,5	64	4,0	29	1,8	132	8,3	37	2,3	5	0,3
09	427	22,9	535	28,7	340	18,3	74	4,0	25	1,3	121	6,5	47	2,5	3	0,2
10	322	21,7	451	30,4	204	13,8	37	2,5	33	2,2	125	8,4	30	2,0	7	0,5
11	452	19,1	686	28,9	479	20,2	51	2,2	35	1,5	228	9,6	45	1,9	12	0,5
12	204	25,1	242	29,8	157	19,3	29	3,6	12	1,5	46	5,7	19	2,3	3	0,4
13	405	18,2	689	31,0	396	17,8	49	2,2	40	1,8	235	10,6	53	2,4	6	0,3
14	352	21,5	602	36,8	192	11,7	31	1,9	34	2,1	113	6,9	37	2,3	7	0,4
15	147	21,5	218	31,9	87	12,7	15	2,2	10	1,5	73	10,7	9	1,3	2	0,3
16	263	23,3	332	29,5	143	12,7	23	2,0	17	1,5	120	10,6	23	2,0	3	0,3
17	151	30,7	156	31,7	35	7,1	8	1,6	4	0,8	43	8,7	6	1,2	3	0,6
19	119	33,1	109	30,4	35	9,7	9	2,5	3	0,8	28	7,8	4	1,1	-	-
20	388	27,2	411	28,9	156	11,0	31	2,2	22	1,5	126	8,8	23	1,6	12	0,8
21	171	28,6	163	27,3	59	9,9	12	2,0	8	1,3	52	8,7	4	0,7	5	0,8
22	144	13,0	297	26,8	277	25,0	19	1,7	17	1,5	131	11,8	30	2,7	3	0,3
23	337	19,2	521	29,7	307	17,5	31	1,8	29	1,7	177	10,1	39	2,2	4	0,2
24	250	21,2	363	30,8	264	22,4	31	2,6	23	2,0	98	8,3	22	1,9	3	0,3
25	336	16,6	600	29,7	479	23,7	69	3,4	34	1,7	161	8,0	48	2,4	4	0,2
26	488	24,0	611	30,1	379	18,7	57	2,8	38	1,9	124	6,1	46	2,3	8	0,4
27	455	20,6	638	28,9	467	21,2	52	2,4	34	1,5	167	7,6	48	2,2	7	0,3
28	155	24,5	166	26,2	98	15,5	20	3,2	8	1,3	44	7,0	21	3,3	2	0,3
29	278	22,9	384	31,6	196	16,1	23	1,9	20	1,6	89	7,3	31	2,5	11	0,9
30	32	20,4	45	28,7	19	12,1	5	3,2	1	0,6	13	8,3	5	3,2	1	0,6
31	149	21,0	341	48,0	39	5,5	3	0,4	7	1,0	51	7,2	7	1,0	4	0,6
32	449	33,5	436	32,6	77	5,8	20	1,5	27	2,0	95	7,1	20	1,5	13	1,0
33	367	31,0	372	31,4	131	11,1	17	1,4	18	1,5	68	5,7	26	2,2	5	0,4
35	72	33,5	55	25,6	36	16,7	3	1,4	7	3,3	8	3,7	5	2,3	-	-
36	509	34,0	506	33,8	95	6,3	28	1,9	24	1,6	96	6,4	35	2,3	4	0,3
37	437	29,0	548	36,4	120	8,0	24	1,6	22	1,5	86	5,7	27	1,8	3	0,2
38	609	31,5	589	30,5	240	12,4	57	3,0	37	1,9	72	3,7	54	2,8	11	0,6
40	99	21,1	178	38,0	38	8,1	8	1,7	6	1,3	36	7,7	12	2,6	4	0,9
43	36	23,4	44	28,6	9	5,8	3	1,9	1	0,6	22	14,3	4	2,6	3	1,9
44	404	28,2	476	33,2	190	13,2	28	2,0	27	1,9	67	4,7	38	2,6	7	0,5
45	347	20,6	746	44,3	167	9,9	16	0,9	28	1,7	99	5,9	25	1,5	17	1,0
46	160	25,9	243	39,3	42	6,8	7	1,1	8	1,3	34	5,5	10	1,6	9	1,5
47	81	36,2	74	33,0	11	4,9	2	0,9	5	2,2	10	4,5	2	0,9	-	-
48	799	35,3	658	29,1	291	12,9	66	2,9	46	2,0	62	2,7	35	1,5	5	0,2
49	942	32,8	911	31,8	291	10,1	67	2,3	61	2,1	89	3,1	85	3,0	5	0,2
50	257	31,0	282	34,0	49	5,9	20	2,4	11	1,3	48	5,8	5	0,6	4	0,5
51	486	34,3	450	31,8	97	6,9	20	1,4	19	1,3	90	6,4	19	1,3	5	0,4
52	759	32,4	719	30,7	198	8,4	40	1,7	57	2,4	129	5,5	47	2,0	14	0,6
53	618	31,0	622	31,2	278	14,0	43	2,2	31	1,6	67	3,4	68	3,4	8	0,4
54	396	30,7	431	33,4	127	9,8	22	1,7	22	1,7	71	5,5	20	1,6	6	0,5
55	200	33,4	186	31,1	64	10,7	19	3,2	14	2,3	27	4,5	9	1,5	2	0,3
60	315	33,1	293	30,7	101	10,6	25	2,6	15	1,6	53	5,6	11	1,2	6	0,6
61	323	35,8	282	31,2	95	10,5	17	1,9	11	1,2	43	4,8	12	1,3	5	0,6
62	279	27,2	319	31,1	157	15,3	20	2,0	17	1,7	61	6,0	25	2,4	6	0,6
63	183	36,7	153	30,7	40	8,0	11	2,2	12	2,4	33	6,6	4	0,8	3	0,6
64	243	23,5	318	30,8	134	13,0	14	1,4	22	2,1	114	11,0	20	1,9	4	0,4
65	49	30,4	38	23,6	10	6,2	4	2,5	4	2,5	15	9,3	1	0,6	3	1,9
70	143	24,0	186	31,2	107	18,0	11	1,8	14	2,3	22	3,7	14	2,3	2	0,3
71	181	26,2	215	31,1	111	16,0	17	2,5	11	1,6	50	7,2	12	1,7	5	0,7
72	623	30,2	545	26,4	293	14,2	76	3,7	47	2,3	103	5,0	61	3,0	6	0,3
73	161	42,6	71	18,8	41	10,8	13	3,4	6	1,6	7	1,9	6	1,6	4	1,1
74	415	31,6	376	28,6	199	15,1	44	3,3	22	1,7	45	3,4	26	2,0	2	0,2
75	78	38,8	48	23,9	19	9,5	5	2,5	3	1,5	9	4,5	3	1,5	1	0,5
76	52	31,1	49	29,3	22	13,2	5	3,0	4	2,4	2	1,2	3	1,8	-	-
77	144	38,1	94	24,9	59	15,6	15	4,0	10	2,6	14	3,7	8	2,1	-	-
78	225	36,1	191	30,7	63	10,1	14	2,2	12	1,9	11	1,8	21	3,4	3	0,5
79	418	32,2	420	32,4	164	12,6	31	2,4	30	2,3	43	3,3	20	1,5	2	0,2
80	156	21,0	233	31,3	159	21,4	28	3,8	8	1,1	45	6,0	14	1,9	2	0,3
81	334	26,8	402	32,2	149	11,9	27	2,2	22	1,8	97	7,8	17	1,4	4	0,3
82	83	28,3	90	30,7	28	9,6	8	2,7	5	1,7	12	4,1	5	1,7	1	0,3
83	233	21,1	379	34,3	240	21,7	27	2,4	21	1,9	33	3,0	17	1,5	1	0,1

noch: Ergebnisse der Europawahl 2014 in Nürnberg nach Statistischen Bezirken

Stat. Bez. Nürnberg	von den gültigen Stimmen entfielen auf															
	BP		Tierschutzpartei		PIRATEN		FAMILIE		PBC		Volksabstimmung		CM		AUF	
	Zahl	%	Zahl	%	Zahl	%	Zahl	%	Zahl	%	Zahl	%	Zahl	%	Zahl	%
	27	28	29	30	31	32	33	34	35	36	37	38	39	40	41	42
01	4	0,5	11	1,4	25	3,2	2	0,3	1	0,1	4	0,5	-	-	-	-
02	-	-	3	1,3	3	1,3	2	0,9	-	-	1	0,4	-	-	-	-
03	1	0,8	1	0,8	6	5,1	1	0,8	-	-	-	-	-	-	-	-
04	2	0,2	9	0,9	41	4,0	2	0,2	1	0,1	2	0,2	-	-	2	0,2
05	2	0,2	9	0,7	38	2,9	2	0,2	2	0,2	3	0,2	-	-	-	-
06	8	0,4	27	1,4	51	2,7	1	0,1	1	0,1	2	0,1	-	-	2	0,1
07	5	0,3	19	1,1	42	2,4	3	0,2	3	0,2	3	0,2	-	-	-	-
08	1	0,1	24	1,5	35	2,2	1	0,1	2	0,1	1	0,1	1	0,1	1	0,1
09	4	0,2	12	0,6	68	3,7	5	0,3	6	0,3	6	0,3	4	0,2	2	0,1
10	7	0,5	17	1,1	52	3,5	8	0,5	3	0,2	4	0,3	3	0,2	1	0,1
11	8	0,3	30	1,3	70	3,0	5	0,2	9	0,4	4	0,2	3	0,1	11	0,5
12	2	0,2	12	1,5	19	2,3	2	0,2	-	-	-	-	-	-	-	-
13	8	0,4	29	1,3	61	2,7	4	0,2	2	0,1	2	0,1	2	0,1	2	0,1
14	7	0,4	26	1,6	33	2,0	6	0,4	7	0,4	4	0,2	-	-	3	0,2
15	4	0,6	4	0,6	21	3,1	3	0,4	2	0,3	6	0,9	1	0,1	6	0,9
16	2	0,2	10	0,9	41	3,6	3	0,3	3	0,3	3	0,3	1	0,1	1	0,1
17	1	0,2	8	1,6	9	1,8	2	0,4	-	-	2	0,4	-	-	-	-
19	-	-	2	0,6	12	3,3	1	0,3	1	0,3	2	0,6	-	-	-	-
20	6	0,4	22	1,5	35	2,5	6	0,4	1	0,1	3	0,2	-	-	4	0,3
21	5	0,8	7	1,2	22	3,7	6	1,0	2	0,3	3	0,5	1	0,2	1	0,2
22	1	0,1	8	0,7	42	3,8	4	0,4	4	0,4	4	0,4	-	-	6	0,5
23	2	0,1	18	1,0	65	3,7	1	0,1	3	0,2	5	0,3	4	0,2	2	0,1
24	1	0,1	13	1,1	21	1,8	6	0,5	1	0,1	1	0,1	-	-	2	0,2
25	3	0,1	15	0,7	60	3,0	7	0,3	-	-	2	0,1	-	-	1	-
26	6	0,3	26	1,3	47	2,3	5	0,2	6	0,3	2	0,1	-	-	5	0,2
27	14	0,6	30	1,4	70	3,2	6	0,3	4	0,2	6	0,3	-	-	2	0,1
28	-	-	12	1,9	17	2,7	7	1,1	-	-	2	0,3	-	-	-	-
29	2	0,2	13	1,1	19	1,6	9	0,7	3	0,2	3	0,2	2	0,2	2	0,2
30	2	1,3	3	1,9	5	3,2	1	0,6	-	-	-	-	-	-	-	-
31	5	0,7	4	0,6	9	1,3	4	0,6	2	0,3	2	0,3	1	0,1	3	0,4
32	7	0,5	7	0,5	16	1,2	5	0,4	3	0,2	3	0,2	1	0,1	3	0,2
33	5	0,4	6	0,5	12	1,0	4	0,3	5	0,4	4	0,3	1	0,1	-	-
35	1	0,5	7	3,3	8	3,7	1	0,5	-	-	-	-	-	-	-	-
36	3	0,2	16	1,1	19	1,3	6	0,4	2	0,1	1	0,1	2	0,1	1	0,1
37	13	0,9	14	0,9	27	1,8	4	0,3	-	-	4	0,3	1	0,1	-	-
38	3	0,2	19	1,0	23	1,2	3	0,2	6	0,3	7	0,4	2	0,1	10	0,5
40	8	1,7	5	1,1	11	2,3	-	-	1	0,2	1	0,2	1	0,2	2	0,4
43	1	0,6	2	1,3	2	1,3	1	0,6	-	-	-	-	-	-	-	-
44	6	0,4	13	0,9	21	1,5	3	0,2	3	0,2	2	0,1	1	0,1	8	0,6
45	2	0,1	20	1,2	26	1,5	7	0,4	-	-	4	0,2	-	-	3	0,2
46	5	0,8	11	1,8	12	1,9	3	0,5	1	0,2	3	0,5	-	-	1	0,2
47	1	0,4	3	1,3	5	2,2	1	0,4	-	-	5	2,2	1	0,4	-	-
48	9	0,4	17	0,8	17	0,8	7	0,3	1	-	4	0,2	1	-	9	0,4
49	7	0,2	21	0,7	22	0,8	13	0,5	8	0,3	5	0,2	2	0,1	11	0,4
50	2	0,2	7	0,8	8	1,0	3	0,4	5	0,6	4	0,5	-	-	4	0,5
51	14	1,0	7	0,5	20	1,4	9	0,6	1	0,1	1	0,1	2	0,1	1	0,1
52	11	0,5	23	1,0	35	1,5	11	0,5	3	0,1	-	-	1	-	2	0,1
53	12	0,6	12	0,6	22	1,1	8	0,4	1	0,1	1	0,1	-	-	4	0,2
54	7	0,5	5	0,4	26	2,0	5	0,4	1	0,1	3	0,2	1	0,1	4	0,3
55	3	0,5	9	1,5	14	2,3	-	-	-	-	1	0,2	-	-	3	0,5
60	4	0,4	13	1,4	16	1,7	2	0,2	-	-	3	0,3	1	0,1	-	-
61	2	0,2	8	0,9	13	1,4	1	0,1	-	-	1	0,1	-	-	2	0,2
62	3	0,3	17	1,7	13	1,3	1	0,1	2	0,2	1	0,1	-	-	3	0,3
63	2	0,4	9	1,8	8	1,6	1	0,2	-	-	-	-	-	-	-	-
64	5	0,5	10	1,0	25	2,4	6	0,6	-	-	2	0,2	-	-	-	-
65	-	-	5	3,1	3	1,9	2	1,2	-	-	-	-	-	-	-	-
70	3	0,5	9	1,5	13	2,2	-	-	1	0,2	2	0,3	-	-	-	-
71	3	0,4	6	0,9	10	1,4	1	0,1	-	-	1	0,1	2	0,3	1	0,1
72	2	0,1	12	0,6	33	1,6	9	0,4	1	-	3	0,1	1	-	1	-
73	1	0,3	2	0,5	7	1,9	1	0,3	-	-	-	-	-	-	1	0,3
74	2	0,2	13	1,0	15	1,1	2	0,2	-	-	-	-	1	0,1	3	0,2
75	-	-	2	1,0	1	0,5	2	1,0	2	1,0	-	-	-	-	1	0,5
76	-	-	3	1,8	1	0,6	1	0,6	1	0,6	-	-	1	0,6	1	0,6
77	-	-	4	1,1	5	1,3	-	-	-	-	1	0,3	-	-	-	-
78	3	0,5	4	0,6	9	1,4	1	0,2	1	0,2	2	0,3	-	-	-	-
79	8	0,6	7	0,5	18	1,4	3	0,2	2	0,2	-	-	-	-	3	0,2
80	2	0,3	10	1,3	18	2,4	2	0,3	1	0,1	1	0,1	-	-	2	0,3
81	4	0,3	19	1,5	46	3,7	2	0,2	2	0,2	3	0,2	2	0,2	3	0,2
82	1	0,3	3	1,0	3	1,0	1	0,3	5	1,7	2	0,7	2	0,7	1	0,3
83	2	0,2	11	1,0	17	1,5	2	0,2	3	0,3	-	-	1	0,1	-	-

noch: Ergebnisse der Europawahl 2014 in Nürnberg nach Statistischen Bezirken

Stat. Bez. Nürnberg	von den gültigen Stimmen entfielen auf															
	DKP		BüSo		PSG		AfD		PRO NRW		MLPD		NPD		Die PARTEI	
	Zahl	%	Zahl	%	Zahl	%	Zahl	%	Zahl	%	Zahl	%	Zahl	%	Zahl	%
	43	44	45	46	47	48	49	50	51	52	53	54	55	56	57	58
01	3	0,4	-	-	-	-	67	8,6	-	-	1	0,1	11	1,4	11	1,4
02	-	-	-	-	1	0,4	18	8,1	-	-	1	0,4	4	1,8	-	-
03	-	-	-	-	-	-	10	8,5	-	-	-	-	1	0,8	2	1,7
04	8	0,8	-	-	-	-	46	4,5	1	0,1	6	0,6	8	0,8	38	3,7
05	1	0,1	-	-	-	-	74	5,6	2	0,2	-	-	6	0,5	19	1,4
06	2	0,1	-	-	-	-	127	6,8	1	0,1	4	0,2	5	0,3	29	1,5
07	2	0,1	1	0,1	-	-	97	5,7	-	-	1	0,1	12	0,7	21	1,2
08	3	0,2	-	-	1	0,1	90	5,7	1	0,1	2	0,1	7	0,4	24	1,5
09	1	0,1	-	-	1	0,1	138	7,4	1	0,1	2	0,1	16	0,9	23	1,2
10	3	0,2	-	-	-	-	137	9,2	1	0,1	-	-	13	0,9	24	1,6
11	6	0,3	-	-	2	0,1	175	7,4	2	0,1	-	-	23	1,0	34	1,4
12	-	-	-	-	1	0,1	50	6,2	1	0,1	3	0,4	7	0,9	4	0,5
13	1	-	1	-	1	-	162	7,3	3	0,1	8	0,4	16	0,7	45	2,0
14	8	0,5	1	0,1	2	0,1	133	8,1	1	0,1	2	0,1	32	2,0	4	0,2
15	1	0,1	-	-	-	-	49	7,2	-	-	-	-	9	1,3	17	2,5
16	2	0,2	1	0,1	1	0,1	99	8,8	1	0,1	3	0,3	15	1,3	17	1,5
17	1	0,2	-	-	-	-	43	8,7	1	0,2	2	0,4	11	2,2	6	1,2
19	-	-	-	-	-	-	29	8,1	1	0,3	-	-	2	0,6	2	0,6
20	-	-	-	-	-	-	136	9,6	-	-	4	0,3	26	1,8	12	0,8
21	-	-	-	-	-	-	58	9,7	1	0,2	2	0,3	11	1,8	5	0,8
22	11	1,0	-	-	1	0,1	66	6,0	-	-	12	1,1	8	0,7	24	2,2
23	3	0,2	-	-	2	0,1	151	8,6	-	-	2	0,1	15	0,9	37	2,1
24	1	0,1	-	-	-	-	51	4,3	-	-	2	0,2	9	0,8	16	1,4
25	7	0,3	-	-	2	0,1	154	7,6	-	-	2	0,1	13	0,6	24	1,2
26	-	-	1	-	1	-	146	7,2	2	0,1	-	-	17	0,8	16	0,8
27	6	0,3	1	-	1	-	147	6,7	2	0,1	2	0,1	19	0,9	28	1,3
28	1	0,2	-	-	-	-	65	10,3	1	0,2	2	0,3	4	0,6	8	1,3
29	-	-	-	-	-	-	110	9,0	1	0,1	-	-	10	0,8	10	0,8
30	-	-	-	-	-	-	23	14,6	-	-	-	-	-	-	2	1,3
31	1	0,1	-	-	1	0,1	58	8,2	1	0,1	1	0,1	14	2,0	3	0,4
32	1	0,1	-	-	1	0,1	128	9,6	-	-	1	0,1	16	1,2	10	0,7
33	1	0,1	-	-	1	0,1	132	11,1	-	-	-	-	8	0,7	2	0,2
35	-	-	-	-	-	-	9	4,2	-	-	-	-	3	1,4	-	-
36	2	0,1	-	-	2	0,1	120	8,0	1	0,1	1	0,1	19	1,3	6	0,4
37	1	0,1	-	-	-	-	140	9,3	2	0,1	1	0,1	20	1,3	12	0,8
38	-	-	-	-	-	-	163	8,4	1	0,1	-	-	15	0,8	11	0,6
40	-	-	-	-	-	-	49	10,4	-	-	-	-	6	1,3	4	0,9
43	-	-	-	-	-	-	20	13,0	-	-	1	0,6	3	1,9	2	1,3
44	1	0,1	-	-	-	-	121	8,4	-	-	-	-	9	0,6	10	0,7
45	3	0,2	-	-	-	-	144	8,5	-	-	2	0,1	22	1,3	7	0,4
46	1	0,2	-	-	-	-	47	7,6	1	0,2	-	-	19	3,1	1	0,2
47	-	-	-	-	-	-	20	8,9	-	-	-	-	3	1,3	-	-
48	2	0,1	-	-	2	0,1	193	8,5	-	-	-	-	26	1,1	13	0,6
49	2	0,1	2	0,1	1	-	285	9,9	1	-	1	-	20	0,7	17	0,6
50	3	0,4	-	-	-	-	86	10,4	1	0,1	5	0,6	22	2,7	4	0,5
51	2	0,1	-	-	1	0,1	149	10,5	-	-	1	0,1	16	1,1	5	0,4
52	2	0,1	-	-	2	0,1	238	10,1	1	-	-	-	37	1,6	16	0,7
53	-	-	-	-	1	0,1	160	8,0	1	0,1	-	-	25	1,3	10	0,5
54	1	0,1	-	-	1	0,1	114	8,8	1	0,1	-	-	21	1,6	5	0,4
55	-	-	1	0,2	-	-	43	7,2	-	-	-	-	3	0,5	1	0,2
60	-	-	-	-	-	-	84	8,8	1	0,1	-	-	7	0,7	3	0,3
61	1	0,1	-	-	-	-	75	8,3	-	-	-	-	8	0,9	4	0,4
62	2	0,2	-	-	-	-	82	8,0	-	-	-	-	13	1,3	4	0,4
63	-	-	-	-	-	-	34	6,8	-	-	-	-	4	0,8	1	0,2
64	4	0,4	-	-	-	-	77	7,5	1	0,1	5	0,5	18	1,7	10	1,0
65	1	0,6	-	-	-	-	21	13,0	-	-	1	0,6	1	0,6	3	1,9
70	-	-	1	0,2	-	-	56	9,4	-	-	1	0,2	7	1,2	4	0,7
71	2	0,3	-	-	-	-	57	8,2	1	0,1	-	-	2	0,3	4	0,6
72	2	0,1	-	-	1	-	218	10,6	3	0,1	2	0,1	15	0,7	9	0,4
73	-	-	1	0,3	1	0,3	41	10,8	-	-	-	-	10	2,6	4	1,1
74	-	-	1	0,1	2	0,2	129	9,8	-	-	2	0,2	12	0,9	4	0,3
75	-	-	-	-	-	-	17	8,5	-	-	-	-	9	4,5	1	0,5
76	-	-	-	-	-	-	16	9,6	-	-	-	-	4	2,4	2	1,2
77	-	-	-	-	-	-	19	5,0	-	-	-	-	3	0,8	2	0,5
78	-	-	-	-	-	-	54	8,7	1	0,2	-	-	5	0,8	3	0,5
79	-	-	-	-	-	-	115	8,9	1	0,1	-	-	7	0,5	5	0,4
80	1	0,1	-	-	-	-	46	6,2	-	-	1	0,1	9	1,2	6	0,8
81	3	0,2	-	-	1	0,1	84	6,7	-	-	1	0,1	11	0,9	14	1,1
82	-	-	-	-	-	-	32	10,9	-	-	-	-	8	2,7	3	1,0
83	1	0,1	-	-	-	-	105	9,5	-	-	-	-	4	0,4	7	0,6

# Ergebnisse der Europawahl 2014 in Nürnberg nach Statistischen Bezirken

Statistischer Bezirk Nürnberg <sup>1)</sup>	Wahlberechtigte					Wähler		Wahl- betei- ligung <sup>2)</sup>	un- gültige Stim- men	gültige Stim- men
	lt. Wählerliste		nach § 24 EuWO	ins- gesamt	dar. mit WS	ins- gesamt	dar. mit WS			
	ohne WS	mit WS						Zahl	Zahl	Zahl
	1	2	3	4	5	6	7	8	9	10
84 Ziegelstein	3 473	738	-	4 211	17,5	1 419	7	49,9	5	1 414
85 Mooshof	972	230	-	1 202	19,1	317	-	44,2	4	313
86 Buchenbühl/Flughafen	1 515	318	-	1 833	17,3	641	1	51,1	6	635
90 St. Jobst	5 242	1 476	-	6 718	22,0	1 755	7	46,5	6	1 749
91 Erlenstegen	2 354	787	-	3 141	25,1	1 046	8	56,4	2	1 044
92 Mögeldorf	3 161	685	-	3 846	17,8	1 198	3	47,7	3	1 195
93 Schmausenbuckstraße	2 735	1 022	-	3 757	27,2	1 352	5	61,3	3	1 349
94 Laufamholz	4 828	1 415	-	6 243	22,7	2 111	10	54,8	10	2 101
95 Zerzabelshof	5 291	1 060	-	6 351	16,7	2 300	4	51,7	14	2 286
96 Fischbach	3 153	807	-	3 960	20,4	1 145	11	47,7	6	1 139
97 Brunn	547	111	-	658	16,9	239	1	51,9	1	238
Urnenwahl Nürnberg	294 081	55 520	-	349 601	15,9	92 282	336	41,1	562	91 720
Briefwahl Nürnberg	-	-	-	-	-	51 522	51 522	-	249	51 273
Stadt Nürnberg	294 081	55 520	-	349 601	15,9	143 804	51 858	41,1	811	142 993

1) Folgende Bezirke wurden aufgrund ihrer geringen Einwohnerzahl anderen Bezirken zugeordnet: 18 zu 17, 34 zu 36, 39 zu 38, 41 zu 40, 42 zu 43 und 87 zu 75

2) Wahlbeteiligung in den Urnenwahlbezirken mit Briefwahlfaktor

noch: Ergebnisse der Europawahl 2014 in Nürnberg nach Statistischen Bezirken

Stat. Bez. Nürnberg	von den gültigen Stimmen entfielen auf															
	CSU		SPD		GRÜNE		FDP		FREIE WÄHLER		DIE LINKE		ÖDP		REP	
	Zahl	%	Zahl	%	Zahl	%	Zahl	%	Zahl	%	Zahl	%	Zahl	%	Zahl	%
	11	12	13	14	15	16	17	18	19	20	21	22	23	24	25	26
84	299	21,1	441	31,2	331	23,4	35	2,5	23	1,6	67	4,7	31	2,2	1	0,1
85	82	26,2	103	32,9	43	13,7	6	1,9	7	2,2	17	5,4	8	2,6	2	0,6
86	135	21,3	247	38,9	117	18,4	12	1,9	4	0,6	31	4,9	18	2,8	3	0,5
90	446	25,5	485	27,7	326	18,6	84	4,8	19	1,1	95	5,4	50	2,9	3	0,2
91	352	33,7	254	24,3	156	14,9	67	6,4	16	1,5	29	2,8	26	2,5	1	0,1
92	376	31,5	329	27,5	188	15,7	48	4,0	14	1,2	54	4,5	19	1,6	3	0,3
93	424	31,4	385	28,5	219	16,2	75	5,6	23	1,7	31	2,3	24	1,8	2	0,1
94	657	31,3	560	26,7	329	15,7	94	4,5	45	2,1	68	3,2	59	2,8	11	0,5
95	679	29,7	748	32,7	325	14,2	43	1,9	30	1,3	111	4,9	50	2,2	27	1,2
96	324	28,4	332	29,1	179	15,7	47	4,1	26	2,3	44	3,9	24	2,1	2	0,2
97	80	33,6	73	30,7	21	8,8	9	3,8	4	1,7	6	2,5	5	2,1	1	0,4
Urne	24 235	26,4	28 024	30,6	13 824	15,1	2 446	2,7	1 569	1,7	5 773	6,3	1 958	2,1	367	0,4
Brief	15 342	29,9	14 687	28,6	6 864	13,4	1 854	3,6	1 131	2,2	2 407	4,7	1 058	2,1	191	0,4
insg.	39 577	27,7	42 711	29,9	20 688	14,5	4 300	3,0	2 700	1,9	8 180	5,7	3 016	2,1	558	0,4



noch: Ergebnisse der Europawahl 2014 in Nürnberg nach Statistischen Bezirken

Stat. Bez. Nürnberg	von den gültigen Stimmen entfielen auf															
	BP		Tierschutzpartei		PIRATEN		FAMILIE		PBC		Volksabstimmung		CM		AUF	
	Zahl	%	Zahl	%	Zahl	%	Zahl	%	Zahl	%	Zahl	%	Zahl	%	Zahl	%
	27	28	29	30	31	32	33	34	35	36	37	38	39	40	41	42
84	5	0,4	24	1,7	19	1,3	4	0,3	3	0,2	1	0,1	1	0,1	2	0,1
85	-	-	2	0,6	4	1,3	1	0,3	-	-	-	-	2	0,6	-	-
86	2	0,3	6	0,9	3	0,5	-	-	-	-	-	-	-	-	-	-
90	2	0,1	22	1,3	33	1,9	5	0,3	1	0,1	2	0,1	1	0,1	-	-
91	2	0,2	10	1,0	13	1,2	-	-	1	0,1	1	0,1	-	-	3	0,3
92	3	0,3	18	1,5	22	1,8	2	0,2	1	0,1	2	0,2	-	-	2	0,2
93	2	0,1	14	1,0	17	1,3	2	0,1	1	0,1	1	0,1	-	-	-	-
94	5	0,2	18	0,9	24	1,1	4	0,2	2	0,1	2	0,1	2	0,1	1	-
95	6	0,3	29	1,3	27	1,2	10	0,4	-	-	5	0,2	1	-	1	-
96	1	0,1	13	1,1	13	1,1	11	1,0	1	0,1	1	0,1	3	0,3	3	0,3
97	2	0,8	1	0,4	6	2,5	-	-	2	0,8	-	-	-	-	-	-
Urne	310	0,3	972	1,1	1 840	2,0	288	0,3	143	0,2	172	0,2	61	0,1	159	0,2
Brief	299	0,6	703	1,4	879	1,7	179	0,3	81	0,2	155	0,3	26	0,1	97	0,2
insg.	609	0,4	1 675	1,2	2 719	1,9	467	0,3	224	0,2	327	0,2	87	0,1	256	0,2

noch: Ergebnisse der Europawahl 2014 in Nürnberg nach Statistischen Bezirken

Stat. Bez. Nürnberg	von den gültigen Stimmen entfielen auf															
	DKP		BüSo		PSG		AfD		PRO NRW		MLPD		NPD		Die PARTEI	
	Zahl	%	Zahl	%	Zahl	%	Zahl	%	Zahl	%	Zahl	%	Zahl	%	Zahl	%
	43	44	45	46	47	48	49	50	51	52	53	54	55	56	57	58
84	3	0,2	2	0,1	-	-	96	6,8	-	-	1	0,1	16	1,1	9	0,6
85	-	-	-	-	-	-	23	7,3	-	-	-	-	6	1,9	7	2,2
86	-	-	-	-	-	-	51	8,0	-	-	-	-	3	0,5	3	0,5
90	2	0,1	1	0,1	-	-	148	8,5	1	0,1	-	-	11	0,6	12	0,7
91	2	0,2	-	-	1	0,1	102	9,8	-	-	-	-	3	0,3	5	0,5
92	2	0,2	1	0,1	-	-	104	8,7	-	-	-	-	2	0,2	5	0,4
93	-	-	-	-	-	-	115	8,5	1	0,1	-	-	3	0,2	10	0,7
94	2	0,1	-	-	-	-	189	9,0	-	-	-	-	14	0,7	15	0,7
95	3	0,1	-	-	-	-	150	6,6	2	0,1	-	-	16	0,7	23	1,0
96	2	0,2	-	-	-	-	101	8,9	-	-	-	-	8	0,7	4	0,4
97	-	-	-	-	-	-	26	10,9	-	-	-	-	-	-	2	0,8
Urne	127	0,1	16	-	36	-	7 537	8,2	47	0,1	91	0,1	896	1,0	829	0,9
Brief	39	0,1	11	-	9	-	4 533	8,8	16	-	20	-	415	0,8	277	0,5
insg.	166	0,1	27	-	45	-	12 070	8,4	63	-	111	0,1	1311	0,9	1106	0,8



# Ergebnisse der Europawahl 2014 in Fürth nach Wahlbezirken

# Ergebnisse der Europawahl 2014 in Fürth nach Wahlbezirken

Wahlbezirke Fürth	Wahlberechtigte					Wähler		Wahl- betei- ligung 1)	un- gültige Stim- men	gültige Stimmen
	lt. Wählerliste		nach § 24 EuWO	ins- gesamt	dar. mit WS	ins- gesamt	dar. mit WS			
	ohne WS	mit WS	Zahl	Zahl	%	Zahl	Zahl	%	Zahl	Zahl
	1	2	3	4	5	6	7	8	9	10
0101 Grundschule Kirchenplatz, Zi. 1	928	69	-	997	6,9	295	-	36,1	2	293
0102 Grundschule Kirchenplatz, Zi. 9	790	60	-	850	7,1	221	-	32,6	1	220
0111 Staatl. Berufsschule II, Zi. E 02	662	88	-	750	11,7	187	-	35,9	2	185
0112 Staatl. Berufsschule II, Zi. E 03	638	105	-	743	14,1	146	-	32,9	-	146
0121 Staatl. Berufsschule II, Zi. E 04	851	110	-	961	11,4	282	2	39,8	1	281
0131 Volkshochschule, Zi. I. 1	912	124	-	1 036	12,0	226	-	33,0	1	225
0132 Volkshochschule, Zi. E 4	971	73	-	1 044	7,0	255	2	30,8	3	252
0133 Grundschule Kirchenplatz, Zi. 7 (R)	880	83	-	963	8,6	205	-	29,4	2	203
0201 Helene-Lange-Gymnasium, Zi. 103	1 068	122	-	1 190	10,3	382	-	41,7	-	382
0202 Helene-Lange-Gymnasium, Zi. 106	885	105	-	990	10,6	305	-	40,7	2	303
0203 Helene-Lange-Gymnasium, Zi. 104	1 118	131	-	1 249	10,5	426	-	43,9	3	423
0204 Helene-Lange-Gymnasium, Zi. 123	1 027	85	-	1 112	7,6	271	-	31,5	-	271
0301 Grundschule Frauenstraße, Zi. 3	680	52	-	732	7,1	126	-	23,9	1	125
0302 Grundschule Frauenstraße, Zi. 5	764	94	-	858	11,0	216	-	35,4	-	216
0303 Grundschule Frauenstraße, Zi. 4	626	65	-	691	9,4	128	-	27,3	1	127
0311 Staatl. Berufsschule I, Zi. 21 (R)	807	107	-	914	11,7	202	-	33,1	1	201
0312 Staatl. Berufsschule I, Zi. 24	633	67	-	700	9,6	170	-	33,2	-	170
0313 Staatl. Berufsschule I, Zi. 16	761	65	-	826	7,9	167	-	27,6	1	166
0314 Staatl. Berufsschule I, Zi. 17	718	114	-	832	13,7	235	-	41,1	2	233
0401 Grundschule Frauenstraße, Zi. 1	857	48	-	905	5,3	151	-	21,6	2	149
0411 Hardenberg-Gymnasium, Zi. N 011	981	153	-	1 134	13,5	382	2	46,1	-	382
0412 Hardenberg-Gymnasium, Zi. N 012	1 021	140	-	1 161	12,1	223	-	30,5	-	223
0421 Grundschule John-F.-Kennedy-Str., Geb. C	733	72	-	805	8,9	150	-	27,0	4	146
0431 infra fürth dienstleistung gmbh, Speisesaal	872	46	-	918	5,0	176	-	23,9	1	175
0501 Grundschule Frauenstraße, Zi. 6	927	69	-	996	6,9	208	-	27,4	3	205
0511 Mittelschule Kiderlinstraße, Zi. D 10	787	107	-	894	12,0	148	-	27,8	2	146
0512 Mittelschule Kiderlinstraße, Zi. D 20	940	78	-	1 018	7,7	214	-	28,2	1	213
0513 Mittelschule Kiderlinstraße, Zi. D 21	804	114	-	918	12,4	225	-	36,1	-	225
0514 Mittelschule Kiderlinstraße, Zi. D 11	835	81	-	916	8,8	261	-	36,8	1	260
0515 Mittelschule Kiderlinstraße, Zi. D 12	959	76	-	1 035	7,3	201	-	26,3	-	201
0516 Mittelschule Kiderlinstraße, Zi. D 22	855	87	-	942	9,2	162	-	25,8	-	162
0601 Grundschule John-F.-Kennedy-Str., Geb. C	885	86	-	971	8,9	282	-	37,3	1	281
0602 Grundschule John-F.-Kennedy-Str., Geb. C	985	123	-	1 108	11,1	230	-	31,1	2	228
0701 Erlöserkirche Dambach, Jugendraum	800	174	-	974	17,9	283	-	45,8	-	283
0702 Erlöserkirche Dambach, Kl. Gemeindesaal	802	173	-	975	17,7	258	-	43,1	1	257
0703 Erlöserkirche Dambach, Gr. Gemeindesaal	767	210	-	977	21,5	345	-	55,4	-	345
0711 Gaststätte Kirschbaum, Saal	774	168	-	942	17,8	310	-	49,6	2	308
0801 TV Fürth 1860, Jugendraum	918	182	-	1 100	16,5	340	-	46,4	-	340
0811 Adalbert-Stifter-Grundschule, Zi. 0.03	896	145	-	1 041	13,9	275	-	39,4	-	275
0812 Adalbert-Stifter-Grundschule, Zi. 0.04	857	158	-	1 015	15,6	349	2	48,7	4	345
0901 Farrnbach-Grundschule, Zi. A 0.04	987	171	-	1 158	14,8	356	-	44,6	-	356
0902 Farrnbach-Grundschule, Zi. A 1.04	691	144	-	835	17,2	151	-	34,2	1	150
0903 Farrnbach-Grundschule, Zi. A 1.07	929	174	-	1 103	15,8	297	3	41,4	-	297
0904 Farrnbach-Grundschule, Zi. A 1.08	888	140	-	1 028	13,6	241	-	36,2	1	240
0911 Kinderhort Alea, Turnhalle	967	142	-	1 109	12,8	349	-	43,4	2	347
0912 Kinderhort Alea, Zi. 5	769	108	-	877	12,3	299	1	45,5	2	297
1001 Sonderpädagogisches Förderzentrum Nord	828	124	-	952	13,0	238	-	37,2	-	238
1011 Farrnbach-Grundschule (Unterfarrnbach)	722	95	-	817	11,6	271	3	43,7	-	271
1012 Farrnbach-Grundschule (Unterfarrnbach)	678	101	-	779	13,0	254	1	44,6	1	253
1013 Farrnbach-Grundschule (Unterfarrnbach)	886	95	-	981	9,7	275	-	37,1	-	275
1014 Farrnbach-Grundschule (Unterfarrnbach)	655	111	-	766	14,5	281	1	50,1	-	281
1101 Mittelschule Soldnerstraße, Zi. 016	848	64	-	912	7,0	134	-	21,3	2	132
1102 Mittelschule Soldnerstraße, Zi. 017	685	71	-	756	9,4	157	-	29,6	2	155
1103 Mittelschule Soldnerstraße, Zi. 018	767	51	-	818	6,2	163	-	25,8	2	161
1104 Mittelschule Soldnerstraße, Zi. 019	680	81	-	761	10,6	219	-	38,7	-	219
1105 Mittelschule Soldnerstraße, Zi. 026	602	111	-	713	15,6	136	-	33,6	3	133
1106 Mittelschule Soldnerstraße, Zi. 021	662	72	-	734	9,8	186	-	34,5	3	183
1107 Mittelschule Soldnerstraße, Zi. 022	631	103	-	734	14,0	210	2	41,5	1	209
1108 Mittelschule Soldnerstraße, Zi. 023	657	109	-	766	14,2	282	1	50,0	-	282
1201 VITAPLAN Thermalbad, Eingangsber. Halle	735	78	-	813	9,6	233	3	37,3	-	233
1211 Grundschule Friedrich-Ebert-Straße, Zi.	678	91	-	769	11,8	101	-	24,2	2	99
1212 Grundschule Friedrich-Ebert-Straße, Zi.	664	74	-	738	10,0	195	-	35,8	3	192
1301 Grundschule Friedrich-Ebert-Straße, Zi.	745	113	-	858	13,2	308	2	48,0	1	307
1302 Grundschule Friedrich-Ebert-Straße, Zi.	905	109	-	1 014	10,7	238	2	33,3	-	238
1303 Grundschule Friedrich-Ebert-Straße, Zi.	969	101	-	1 070	9,4	252	1	32,3	2	250
1311 Mittelschule Gustav-Schickedanz, Zi. 36	757	108	-	865	12,5	229	-	38,2	-	229
1312 Mittelschule Gustav-Schickedanz, Zi. 39	828	69	-	897	7,7	200	-	29,5	7	193
1313 Mittelschule Gustav-Schickedanz, Zi. 42	911	87	-	998	8,7	208	-	29,0	3	205
1401 Ev.-Luth. Kirche St. Peter und Paul, Pfarramt	628	88	-	716	12,3	231	-	43,8	-	231
1411 SV Poppenreuth, Mehrzweckhalle	810	131	-	941	13,9	339	-	49,0	1	338

noch: Ergebnisse der Europawahl 2014 in Fürth nach Wahlbezirken

Wahl- bez. Fürth	von den gültigen Stimmen entfielen auf															
	CSU		SPD		GRÜNE		FDP		FREIE WÄHLER		DIE LINKE		ÖDP		REP	
	Zahl	%	Zahl	%	Zahl	%	Zahl	%	Zahl	%	Zahl	%	Zahl	%	Zahl	%
	11	12	13	14	15	16	17	18	19	20	21	22	23	24	25	26
0101	39	13,3	72	24,6	78	26,6	5	1,7	5	1,7	35	11,9	8	2,7	-	-
0102	30	13,6	45	20,5	54	24,5	6	2,7	4	1,8	35	15,9	8	3,6	1	0,5
0111	26	14,1	44	23,8	44	23,8	5	2,7	3	1,6	33	17,8	2	1,1	-	-
0112	18	12,3	33	22,6	43	29,5	1	0,7	2	1,4	19	13,0	4	2,7	1	0,7
0121	32	11,4	78	27,8	90	32,0	6	2,1	3	1,1	35	12,5	4	1,4	-	-
0131	19	8,4	55	24,4	63	28,0	5	2,2	5	2,2	35	15,6	6	2,7	1	0,4
0132	39	15,5	61	24,2	75	29,8	6	2,4	1	0,4	34	13,5	6	2,4	-	-
0133	37	18,2	71	35,0	39	19,2	4	2,0	1	0,5	15	7,4	4	2,0	2	1,0
0201	44	11,5	94	24,6	106	27,7	11	2,9	4	1,0	52	13,6	7	1,8	-	-
0202	46	15,2	67	22,1	97	32,0	8	2,6	3	1,0	38	12,5	1	0,3	-	-
0203	51	12,1	99	23,4	113	26,7	11	2,6	10	2,4	58	13,7	6	1,4	1	0,2
0204	36	13,3	59	21,8	76	28,0	5	1,8	7	2,6	34	12,5	7	2,6	-	-
0301	20	16,0	31	24,8	18	14,4	8	6,4	3	2,4	13	10,4	5	4,0	1	0,8
0302	41	19,0	73	33,8	38	17,6	3	1,4	5	2,3	14	6,5	2	0,9	2	0,9
0303	31	24,4	38	29,9	19	15,0	-	-	-	-	17	13,4	1	0,8	1	0,8
0311	32	15,9	50	24,9	57	28,4	5	2,5	2	1,0	20	10,0	2	1,0	2	1,0
0312	32	18,8	48	28,2	33	19,4	4	2,4	4	2,4	18	10,6	3	1,8	1	0,6
0313	32	19,3	49	29,5	31	18,7	7	4,2	2	1,2	16	9,6	3	1,8	3	1,8
0314	31	13,3	75	32,2	67	28,8	6	2,6	3	1,3	20	8,6	3	1,3	-	-
0401	21	14,1	33	22,1	27	18,1	2	1,3	1	0,7	17	11,4	3	2,0	2	1,3
0411	74	19,4	97	25,4	94	24,6	16	4,2	10	2,6	40	10,5	5	1,3	2	0,5
0412	37	16,6	71	31,8	42	18,8	10	4,5	3	1,3	22	9,9	6	2,7	1	0,4
0421	24	16,4	38	26,0	36	24,7	8	5,5	2	1,4	16	11,0	-	-	2	1,4
0431	51	29,1	54	30,9	14	8,0	-	-	3	1,7	17	9,7	4	2,3	2	1,1
0501	50	24,4	85	41,5	14	6,8	3	1,5	3	1,5	22	10,7	5	2,4	1	0,5
0511	39	26,7	42	28,8	21	14,4	3	2,1	-	-	14	9,6	5	3,4	-	-
0512	60	28,2	66	31,0	29	13,6	9	4,2	4	1,9	20	9,4	3	1,4	1	0,5
0513	46	20,4	54	24,0	48	21,3	6	2,7	9	4,0	23	10,2	4	1,8	-	-
0514	56	21,5	73	28,1	50	19,2	10	3,8	3	1,2	23	8,8	4	1,5	-	-
0515	56	27,9	56	27,9	18	9,0	1	0,5	5	2,5	13	6,5	1	0,5	1	0,5
0516	37	22,8	54	33,3	17	10,5	1	0,6	2	1,2	19	11,7	2	1,2	1	0,6
0601	72	25,6	89	31,7	45	16,0	-	-	2	0,7	20	7,1	6	2,1	-	-
0602	58	25,4	76	33,3	26	11,4	5	2,2	1	0,4	13	5,7	4	1,8	2	0,9
0701	91	32,2	79	27,9	35	12,4	9	3,2	6	2,1	12	4,2	6	2,1	2	0,7
0702	94	36,6	58	22,6	36	14,0	16	6,2	8	3,1	10	3,9	3	1,2	3	1,2
0703	101	29,3	92	26,7	76	22,0	9	2,6	5	1,4	17	4,9	5	1,4	1	0,3
0711	111	36,0	70	22,7	46	14,9	9	2,9	5	1,6	28	9,1	2	0,6	3	1,0
0801	93	27,4	99	29,1	66	19,4	13	3,8	3	0,9	18	5,3	2	0,6	2	0,6
0811	92	33,5	77	28,0	34	12,4	6	2,2	2	0,7	16	5,8	2	0,7	1	0,4
0812	120	34,8	85	24,6	48	13,9	15	4,3	10	2,9	15	4,3	6	1,7	1	0,3
0901	112	31,5	113	31,7	56	15,7	6	1,7	8	2,2	11	3,1	3	0,8	1	0,3
0902	38	25,3	53	35,3	11	7,3	3	2,0	-	-	10	6,7	1	0,7	2	1,3
0903	87	29,3	86	29,0	53	17,8	11	3,7	2	0,7	10	3,4	2	0,7	-	-
0904	83	34,6	56	23,3	34	14,2	5	2,1	4	1,7	12	5,0	5	2,1	-	-
0911	117	33,7	112	32,3	50	14,4	7	2,0	4	1,2	8	2,3	8	2,3	-	-
0912	81	27,3	101	34,0	29	9,8	6	2,0	6	2,0	23	7,7	8	2,7	1	0,3
1001	48	20,2	58	24,4	45	18,9	11	4,6	7	2,9	24	10,1	3	1,3	-	-
1011	94	34,7	69	25,5	50	18,5	9	3,3	6	2,2	11	4,1	5	1,8	1	0,4
1012	65	25,7	61	24,1	50	19,8	10	4,0	5	2,0	18	7,1	2	0,8	2	0,8
1013	83	30,2	83	30,2	28	10,2	2	0,7	4	1,5	24	8,7	3	1,1	2	0,7
1014	71	25,3	100	35,6	51	18,1	9	3,2	6	2,1	14	5,0	2	0,7	1	0,4
1101	30	22,7	59	44,7	9	6,8	2	1,5	1	0,8	8	6,1	-	-	-	-
1102	43	27,7	79	51,0	1	0,6	2	1,3	-	-	14	9,0	2	1,3	1	0,6
1103	48	29,8	58	36,0	16	9,9	1	0,6	2	1,2	17	10,6	-	-	2	1,2
1104	53	24,2	82	37,4	29	13,2	5	2,3	3	1,4	14	6,4	5	2,3	-	-
1105	37	27,8	52	39,1	7	5,3	4	3,0	3	2,3	9	6,8	-	-	-	-
1106	48	26,2	59	32,2	24	13,1	2	1,1	2	1,1	14	7,7	3	1,6	1	0,5
1107	47	22,5	76	36,4	29	13,9	7	3,3	2	1,0	21	10,0	6	2,9	-	-
1108	80	28,4	93	33,0	40	14,2	13	4,6	5	1,8	14	5,0	5	1,8	-	-
1201	50	21,5	83	35,6	42	18,0	5	2,1	7	3,0	9	3,9	3	1,3	2	0,9
1211	25	25,3	35	35,4	10	10,1	1	1,0	1	1,0	7	7,1	3	3,0	-	-
1212	35	18,2	79	41,1	11	5,7	2	1,0	4	2,1	22	11,5	2	1,0	1	0,5
1301	75	24,4	86	28,0	57	18,6	7	2,3	7	2,3	17	5,5	12	3,9	-	-
1302	35	14,7	95	39,9	42	17,6	4	1,7	-	-	18	7,6	-	-	2	0,8
1303	46	18,4	62	24,8	56	22,4	8	3,2	4	1,6	26	10,4	1	0,4	-	-
1311	56	24,5	71	31,0	42	18,3	6	2,6	4	1,7	13	5,7	3	1,3	1	0,4
1312	49	25,4	57	29,5	27	14,0	4	2,1	3	1,6	12	6,2	5	2,6	3	1,6
1313	44	21,5	88	42,9	18	8,8	3	1,5	4	2,0	17	8,3	5	2,4	2	1,0
1401	79	34,2	50	21,6	43	18,6	12	5,2	3	1,3	6	2,6	2	0,9	-	-
1411	104	30,8	100	29,6	45	13,3	11	3,3	7	2,1	7	2,1	15	4,4	-	-

noch: Ergebnisse der Europawahl 2014 in Fürth nach Wahlbezirken

Wahl- bez. Fürth	von den gültigen Stimmen entfielen auf															
	BP		Tierschutz- partei		PIRATEN		FAMILIE		PBC		Volks- abstimmung		CM		AUF	
	Zahl	%	Zahl	%	Zahl	%	Zahl	%	Zahl	%	Zahl	%	Zahl	%	Zahl	%
	27	28	29	30	31	32	33	34	35	36	37	38	39	40	41	42
0101	-	-	11	3,8	13	4,4	-	-	-	-	-	-	-	-	1	0,3
0102	3	1,4	2	0,9	9	4,1	1	0,5	1	0,5	-	-	-	-	-	-
0111	3	1,6	2	1,1	7	3,8	-	-	-	-	-	-	-	-	3	1,6
0112	-	-	2	1,4	9	6,2	-	-	-	-	-	-	-	-	-	-
0121	2	0,7	3	1,1	10	3,6	-	-	-	-	-	-	-	-	3	1,1
0131	1	0,4	2	0,9	7	3,1	-	-	3	1,3	2	0,9	-	-	-	-
0132	1	0,4	1	0,4	7	2,8	2	0,8	-	-	-	-	-	-	-	-
0133	1	0,5	1	0,5	8	3,9	2	1,0	-	-	-	-	-	-	2	1,0
0201	-	-	2	0,5	10	2,6	-	-	2	0,5	-	-	-	-	2	0,5
0202	-	-	2	0,7	12	4,0	1	0,3	-	-	-	-	-	-	1	0,3
0203	1	0,2	8	1,9	15	3,5	2	0,5	1	0,2	1	0,2	1	0,2	1	0,2
0204	2	0,7	5	1,8	12	4,4	-	-	-	-	2	0,7	-	-	-	-
0301	1	0,8	2	1,6	6	4,8	-	-	-	-	-	-	-	-	-	-
0302	3	1,4	2	0,9	5	2,3	1	0,5	-	-	1	0,5	2	0,9	1	0,5
0303	-	-	-	-	5	3,9	-	-	-	-	-	-	1	0,8	-	-
0311	-	-	-	-	9	4,5	-	-	-	-	-	-	-	-	4	2,0
0312	-	-	1	0,6	6	3,5	-	-	1	0,6	-	-	-	-	-	-
0313	1	0,6	1	0,6	8	4,8	-	-	-	-	-	-	-	-	1	0,6
0314	1	0,4	-	-	7	3,0	1	0,4	-	-	-	-	-	-	1	0,4
0401	1	0,7	4	2,7	9	6,0	1	0,7	2	1,3	-	-	-	-	-	-
0411	1	0,3	2	0,5	10	2,6	-	-	1	0,3	-	-	-	-	4	1,0
0412	-	-	3	1,3	4	1,8	2	0,9	-	-	1	0,4	-	-	-	-
0421	-	-	-	-	-	-	1	0,7	-	-	1	0,7	-	-	-	-
0431	-	-	7	4,0	1	0,6	-	-	-	-	-	-	-	-	-	-
0501	-	-	-	-	7	3,4	-	-	-	-	1	0,5	-	-	1	0,5
0511	1	0,7	2	1,4	-	-	-	-	-	-	1	0,7	-	-	-	-
0512	-	-	1	0,5	4	1,9	-	-	-	-	1	0,5	1	0,5	2	0,9
0513	-	-	5	2,2	4	1,8	4	1,8	-	-	-	-	-	-	2	0,9
0514	5	1,9	4	1,5	8	3,1	-	-	1	0,4	1	0,4	-	-	2	0,8
0515	2	1,0	2	1,0	5	2,5	-	-	-	-	-	-	-	-	-	-
0516	-	-	2	1,2	6	3,7	4	2,5	-	-	-	-	1	0,6	-	-
0601	1	0,4	7	2,5	6	2,1	1	0,4	-	-	1	0,4	-	-	-	-
0602	4	1,8	3	1,3	6	2,6	1	0,4	1	0,4	-	-	1	0,4	5	2,2
0701	-	-	5	1,8	4	1,4	3	1,1	-	-	-	-	-	-	-	-
0702	-	-	-	-	3	1,2	2	0,8	-	-	-	-	-	-	-	-
0703	-	-	-	-	7	2,0	3	0,9	-	-	-	-	-	-	1	0,3
0711	4	1,3	3	1,0	3	1,0	-	-	-	-	3	1,0	-	-	-	-
0801	-	-	1	0,3	4	1,2	2	0,6	1	0,3	-	-	-	-	1	0,3
0811	-	-	1	0,4	5	1,8	-	-	-	-	1	0,4	-	-	-	-
0812	2	0,6	1	0,3	6	1,7	2	0,6	2	0,6	-	-	-	-	1	0,3
0901	1	0,3	5	1,4	5	1,4	-	-	1	0,3	1	0,3	-	-	1	0,3
0902	4	2,7	4	2,7	3	2,0	1	0,7	1	0,7	-	-	-	-	-	-
0903	1	0,3	3	1,0	3	1,0	-	-	1	0,3	4	1,3	-	-	-	-
0904	1	0,4	2	0,8	12	5,0	2	0,8	1	0,4	1	0,4	-	-	-	-
0911	5	1,4	1	0,3	8	2,3	-	-	-	-	-	-	-	-	-	-
0912	-	-	3	1,0	1	0,3	2	0,7	-	-	1	0,3	-	-	2	0,7
1001	1	0,4	1	0,4	7	2,9	-	-	-	-	2	0,8	1	0,4	1	0,4
1011	-	-	3	1,1	9	3,3	-	-	-	-	-	-	-	-	-	-
1012	1	0,4	-	-	9	3,6	2	0,8	-	-	-	-	-	-	-	-
1013	1	0,4	4	1,5	8	2,9	-	-	2	0,7	-	-	-	-	2	0,7
1014	-	-	3	1,1	4	1,4	-	-	-	-	1	0,4	-	-	-	-
1101	2	1,5	1	0,8	1	0,8	-	-	1	0,8	-	-	-	-	-	-
1102	-	-	2	1,3	2	1,3	-	-	-	-	-	-	-	-	-	-
1103	-	-	-	-	4	2,5	1	0,6	-	-	-	-	-	-	-	-
1104	4	1,8	1	0,5	3	1,4	2	0,9	-	-	-	-	-	-	-	-
1105	2	1,5	4	3,0	-	-	-	-	-	-	-	-	-	-	-	-
1106	-	-	3	1,6	7	3,8	1	0,5	-	-	-	-	-	-	-	-
1107	-	-	2	1,0	4	1,9	-	-	-	-	-	-	-	-	-	-
1108	1	0,4	2	0,7	2	0,7	-	-	-	-	-	-	-	-	1	0,4
1201	-	-	6	2,6	6	2,6	-	-	-	-	-	-	1	0,4	-	-
1211	1	1,0	-	-	2	2,0	-	-	-	-	1	1,0	-	-	1	1,0
1212	-	-	5	2,6	2	1,0	2	1,0	-	-	1	0,5	-	-	1	0,5
1301	1	0,3	4	1,3	6	2,0	1	0,3	-	-	-	-	-	-	5	1,6
1302	-	-	3	1,3	8	3,4	-	-	-	-	-	-	-	-	-	-
1303	2	0,8	2	0,8	9	3,6	1	0,4	2	0,8	-	-	1	0,4	1	0,4
1311	-	-	1	0,4	5	2,2	-	-	-	-	-	-	-	-	1	0,4
1312	-	-	1	0,5	9	4,7	1	0,5	-	-	-	-	-	-	-	-
1313	-	-	2	1,0	3	1,5	-	-	1	0,5	-	-	1	0,5	-	-
1401	-	-	3	1,3	7	3,0	1	0,4	2	0,9	-	-	-	-	-	-
1411	2	0,6	4	1,2	2	0,6	-	-	-	-	-	-	-	-	-	-

noch: Ergebnisse der Europawahl 2014 in Fürth nach Wahlbezirken

Wahl- bez. Fürth	von den gültigen Stimmen entfielen auf															
	DKP		BüSo		PSG		AfD		PRO NRW		MLPD		NPD		Die PARTEI	
	Zahl	%	Zahl	%	Zahl	%	Zahl	%	Zahl	%	Zahl	%	Zahl	%	Zahl	%
	43	44	45	46	47	48	49	50	51	52	53	54	55	56	57	58
0101	2	0,7	-	-	-	-	14	4,8	-	-	1	0,3	3	1,0	6	2,0
0102	1	0,5	-	-	-	-	16	7,3	-	-	-	-	1	0,5	3	1,4
0111	-	-	-	-	-	-	10	5,4	-	-	-	-	-	-	3	1,6
0112	2	1,4	-	-	-	-	10	6,8	-	-	-	-	-	-	2	1,4
0121	-	-	-	-	-	-	12	4,3	-	-	-	-	-	-	3	1,1
0131	3	1,3	-	-	-	-	15	6,7	-	-	-	-	1	0,4	2	0,9
0132	-	-	-	-	-	-	12	4,8	-	-	-	-	1	0,4	6	2,4
0133	-	-	-	-	-	-	11	5,4	-	-	-	-	3	1,5	2	1,0
0201	2	0,5	-	-	-	-	29	7,6	-	-	1	0,3	2	0,5	14	3,7
0202	-	-	-	-	-	-	20	6,6	-	-	-	-	3	1,0	4	1,3
0203	2	0,5	-	-	-	-	27	6,4	-	-	1	0,2	2	0,5	12	2,8
0204	-	-	-	-	-	-	12	4,4	1	0,4	-	-	4	1,5	9	3,3
0301	-	-	-	-	-	-	13	10,4	-	-	-	-	1	0,8	3	2,4
0302	-	-	-	-	-	-	18	8,3	-	-	1	0,5	2	0,9	2	0,9
0303	1	0,8	-	-	-	-	12	9,4	-	-	-	-	-	-	1	0,8
0311	-	-	-	-	-	-	12	6,0	-	-	-	-	-	-	6	3,0
0312	-	-	-	-	-	-	13	7,6	-	-	-	-	-	-	6	3,5
0313	-	-	-	-	-	-	10	6,0	-	-	-	-	2	1,2	-	-
0314	-	-	-	-	-	-	15	6,4	-	-	-	-	-	-	3	1,3
0401	1	0,7	-	-	-	-	14	9,4	-	-	1	0,7	7	4,7	3	2,0
0411	-	-	-	-	-	-	22	5,8	-	-	-	-	-	-	4	1,0
0412	1	0,4	-	-	-	-	14	6,3	-	-	-	-	4	1,8	2	0,9
0421	-	-	-	-	-	-	12	8,2	-	-	-	-	5	3,4	1	0,7
0431	-	-	-	-	1	0,6	14	8,0	-	-	-	-	4	2,3	3	1,7
0501	-	-	-	-	-	-	10	4,9	-	-	-	-	2	1,0	1	0,5
0511	-	-	-	-	-	-	14	9,6	-	-	-	-	3	2,1	1	0,7
0512	-	-	-	-	-	-	6	2,8	-	-	-	-	3	1,4	3	1,4
0513	-	-	-	-	-	-	18	8,0	-	-	-	-	-	-	2	0,9
0514	-	-	-	-	-	-	17	6,5	-	-	-	-	-	-	3	1,2
0515	-	-	-	-	1	0,5	32	15,9	1	0,5	-	-	7	3,5	-	-
0516	-	-	-	-	-	-	11	6,8	-	-	-	-	3	1,9	2	1,2
0601	-	-	-	-	-	-	27	9,6	1	0,4	-	-	1	0,4	2	0,7
0602	-	-	-	-	-	-	21	9,2	-	-	-	-	-	-	1	0,4
0701	1	0,4	-	-	-	-	24	8,5	-	-	-	-	4	1,4	2	0,7
0702	-	-	-	-	-	-	24	9,3	-	-	-	-	-	-	-	-
0703	-	-	-	-	-	-	23	6,7	-	-	1	0,3	-	-	4	1,2
0711	-	-	-	-	-	-	17	5,5	-	-	-	-	1	0,3	3	1,0
0801	-	-	-	-	-	-	35	10,3	-	-	-	-	-	-	-	-
0811	-	-	-	-	-	-	31	11,3	-	-	-	-	6	2,2	1	0,4
0812	-	-	1	0,3	-	-	27	7,8	-	-	-	-	3	0,9	-	-
0901	-	-	-	-	-	-	28	7,9	-	-	-	-	3	0,8	1	0,3
0902	-	-	-	-	-	-	15	10,0	-	-	-	-	1	0,7	3	2,0
0903	-	-	-	-	-	-	31	10,4	-	-	-	-	3	1,0	-	-
0904	-	-	-	-	-	-	17	7,1	-	-	1	0,4	-	-	4	1,7
0911	-	-	-	-	-	-	21	6,1	-	-	-	-	2	0,6	4	1,2
0912	-	-	1	0,3	-	-	29	9,8	-	-	-	-	1	0,3	2	0,7
1001	1	0,4	-	-	-	-	25	10,5	-	-	-	-	2	0,8	1	0,4
1011	-	-	-	-	1	0,4	11	4,1	-	-	-	-	-	-	2	0,7
1012	1	0,4	-	-	-	-	22	8,7	-	-	-	-	3	1,2	2	0,8
1013	-	-	-	-	-	-	28	10,2	-	-	-	-	1	0,4	-	-
1014	-	-	-	-	-	-	17	6,0	-	-	-	-	-	-	2	0,7
1101	-	-	-	-	-	-	18	13,6	-	-	-	-	-	-	-	-
1102	-	-	-	-	-	-	5	3,2	-	-	-	-	3	1,9	1	0,6
1103	1	0,6	-	-	-	-	9	5,6	-	-	-	-	1	0,6	1	0,6
1104	-	-	-	-	-	-	14	6,4	-	-	-	-	-	-	4	1,8
1105	-	-	-	-	1	0,8	13	9,8	-	-	-	-	-	-	1	0,8
1106	-	-	-	-	-	-	14	7,7	-	-	1	0,5	2	1,1	2	1,1
1107	-	-	-	-	-	-	11	5,3	-	-	-	-	2	1,0	2	1,0
1108	-	-	-	-	-	-	23	8,2	-	-	1	0,4	-	-	2	0,7
1201	-	-	-	-	-	-	18	7,7	-	-	-	-	-	-	1	0,4
1211	-	-	-	-	-	-	10	10,1	-	-	-	-	1	1,0	1	1,0
1212	-	-	-	-	-	-	24	12,5	-	-	-	-	1	0,5	-	-
1301	-	-	-	-	-	-	25	8,1	-	-	-	-	2	0,7	2	0,7
1302	1	0,4	-	-	-	-	25	10,5	-	-	-	-	4	1,7	1	0,4
1303	-	-	-	-	-	-	24	9,6	-	-	1	0,4	3	1,2	1	0,4
1311	-	-	-	-	-	-	25	10,9	-	-	-	-	-	-	1	0,4
1312	-	-	-	-	-	-	17	8,8	-	-	-	-	3	1,6	2	1,0
1313	-	-	-	-	-	-	14	6,8	-	-	1	0,5	2	1,0	-	-
1401	-	-	-	-	-	-	17	7,4	-	-	-	-	-	-	6	2,6
1411	-	-	-	-	-	-	34	10,1	-	-	-	-	4	1,2	3	0,9



# Ergebnisse der Europawahl 2014 in Fürth nach Wahlbezirken

Wahlbezirke Fürth	Wahlberechtigte					Wähler		Wahlbeteiligung <sup>1)</sup>	ungültige Stimmen	gültige Stimmen
	lt. Wählerliste		nach § 24 EuWO	insgesamt	dar. mit WS	insgesamt	dar. mit WS			
	ohne WS	mit WS	Zahl	Zahl	%	Zahl	Zahl			
	1	2	3	4	5	6	7	8	9	10
1412 SV Poppenreuth, Mehrzweckhalle	768	98	-	866	11,3	216	1	35,4	-	216
1421 Volksschule Pestalozzistraße, Zi. 1.01	673	112	-	785	14,3	200	-	38,8	2	198
1422 Volksschule Pestalozzistraße, Zi. 1.06	861	181	-	1 042	17,4	273	-	42,4	2	271
1501 Volksschule Pestalozzistraße, Zi. 1.02	707	173	-	880	19,7	207	-	41,9	2	205
1502 Volksschule Pestalozzistraße, Zi. E 01	700	69	-	769	9,0	139	-	26,5	-	139
1503 Volksschule Pestalozzistraße, Zi. E 02	981	97	-	1 078	9,0	221	-	28,9	3	218
1504 Volksschule Pestalozzistraße, Zi. E 07	919	75	-	994	7,5	202	-	27,4	2	200
1505 Volksschule Pestalozzistraße, Zi. 1.03	805	80	-	885	9,0	159	-	26,4	-	159
1511 Mittelschule Seeackerstraße, Zi. 03	897	59	-	956	6,2	213	-	28,1	-	213
1512 Mittelschule Seeackerstraße, Zi. 04	804	130	-	934	13,9	286	-	43,6	-	286
1513 Mittelschule Seeackerstraße, Zi. 05	795	74	-	869	8,5	261	-	38,0	1	260
1514 Mittelschule Seeackerstraße, Zi. 02 (R)	802	173	-	975	17,7	270	-	44,3	-	270
1601 Grundschule Seeackerstraße, Zi. 1	874	91	-	965	9,4	219	-	31,5	2	217
1602 Grundschule Seeackerstraße, Zi. 2	789	67	-	856	7,8	273	-	39,2	-	273
1701 Kath. Pfarrgemeinde Herz Jesu, Gemeindez.	556	91	-	647	14,1	212	1	45,8	-	212
1711 Mittelschule Hans-Sachs-Straße, Zi. E 06	644	105	-	749	14,0	171	-	35,9	1	170
1712 Mittelschule Hans-Sachs-Straße, Zi. 106	685	79	-	764	10,3	167	-	31,5	1	166
1713 Mittelschule Hans-Sachs-Straße, Zi. E 16	640	67	-	707	9,5	216	-	39,4	-	216
1714 Mittelschule Hans-Sachs-Straße, Zi. E 25	721	75	-	796	9,4	227	-	37,3	1	226
1715 Mittelschule Hans-Sachs-Straße, Zi. 111	771	105	-	876	12,0	215	1	35,6	-	215
1716 Mittelschule Hans-Sachs-Straße, Zi. E 07	709	120	-	829	14,5	229	-	41,2	-	229
1801 Grundschule Vach, Zi. 4	722	161	-	883	18,2	276	-	48,3	3	273
1802 Grundschule Vach, Zi. 2	793	123	-	916	13,4	273	1	42,3	5	268
1803 Grundschule Vach, Zi. 3	769	103	-	872	11,8	210	-	35,1	-	210
2001 Mittelschule Kiderlinstraße, Turnhalle	-	-	-	-	-	371	371	-	3	368
2002 Mittelschule Kiderlinstraße, Turnhalle	-	-	-	-	-	382	382	-	-	382
2003 Mittelschule Kiderlinstraße, Turnhalle	-	-	-	-	-	317	317	-	-	317
2004 Mittelschule Kiderlinstraße, Turnhalle	-	-	-	-	-	401	401	-	2	399
2005 Mittelschule Kiderlinstraße, Turnhalle	-	-	-	-	-	454	454	-	-	454
2006 Mittelschule Kiderlinstraße, Turnhalle	-	-	-	-	-	424	424	-	-	424
2007 Mittelschule Kiderlinstraße, Turnhalle	-	-	-	-	-	439	439	-	1	438
2008 Mittelschule Kiderlinstraße, Turnhalle	-	-	-	-	-	527	527	-	1	526
2009 Mittelschule Kiderlinstraße, Turnhalle	-	-	-	-	-	476	476	-	5	471
2010 Mittelschule Kiderlinstraße, Turnhalle	-	-	-	-	-	450	450	-	-	450
2011 Mittelschule Kiderlinstraße, Turnhalle	-	-	-	-	-	434	434	-	1	433
2012 Hans-Böckler-Schule, Turnhalle	-	-	-	-	-	391	391	-	-	391
2013 Hans-Böckler-Schule, Turnhalle	-	-	-	-	-	360	360	-	-	360
2014 Hans-Böckler-Schule, Turnhalle	-	-	-	-	-	443	443	-	3	440
2015 Hans-Böckler-Schule, Turnhalle	-	-	-	-	-	438	438	-	-	438
2016 Hans-Böckler-Schule, Turnhalle	-	-	-	-	-	340	340	-	3	337
2017 Hans-Böckler-Schule, Turnhalle	-	-	-	-	-	468	468	-	-	468
2018 Hans-Böckler-Schule, Turnhalle	-	-	-	-	-	399	399	-	1	398
2019 Hans-Böckler-Schule, Turnhalle	-	-	-	-	-	411	411	-	9	402
2020 Hans-Böckler-Schule, Turnhalle	-	-	-	-	-	482	482	-	2	480
2021 Hans-Böckler-Schule, Turnhalle	-	-	-	-	-	412	412	-	-	412
2022 Hans-Böckler-Schule, Turnhalle	-	-	-	-	-	423	423	-	3	420
8190 Bürgerhaus Atzenhof, Bürgerhaus	573	80	-	653	12,3	140	-	32,9	-	140
Urnenwahl Fürth	76 094	9 913	-	86 007	11,5	22 126	32	36,5	111	22 015
Briefwahl Fürth	-	-	-	-	-	9 242	9 242	-	34	9 208
Stadt Fürth	76 094	9 913	-	86 007	11,5	31 368	9 274	36,5	145	31 223

1) Wahlbeteiligung in den Urnenwahlbezirken mit Briefwahlfaktor

noch: Ergebnisse der Europawahl 2014 in Fürth nach Wahlbezirken

Wahl- bez. Fürth	von den gültigen Stimmen entfielen auf															
	CSU		SPD		GRÜNE		FDP		FREIE WÄHLER		DIE LINKE		ÖDP		REP	
	Zahl	%	Zahl	%	Zahl	%	Zahl	%	Zahl	%	Zahl	%	Zahl	%	Zahl	%
	11	12	13	14	15	16	17	18	19	20	21	22	23	24	25	26
1412	65	30,1	76	35,2	26	12,0	3	1,4	2	0,9	14	6,5	3	1,4	1	0,5
1421	54	27,3	62	31,3	30	15,2	3	1,5	4	2,0	9	4,5	4	2,0	-	-
1422	71	26,2	92	33,9	31	11,4	12	4,4	1	0,4	13	4,8	5	1,8	1	0,4
1501	57	27,8	58	28,3	46	22,4	5	2,4	3	1,5	15	7,3	2	1,0	-	-
1502	41	29,5	42	30,2	14	10,1	8	5,8	3	2,2	4	2,9	1	0,7	1	0,7
1503	57	26,1	78	35,8	31	14,2	5	2,3	3	1,4	15	6,9	4	1,8	1	0,5
1504	48	24,0	58	29,0	19	9,5	7	3,5	6	3,0	15	7,5	3	1,5	1	0,5
1505	35	22,0	33	20,8	26	16,4	7	4,4	3	1,9	20	12,6	3	1,9	-	-
1511	79	37,1	64	30,0	8	3,8	5	2,3	4	1,9	8	3,8	3	1,4	-	-
1512	82	28,7	83	29,0	23	8,0	11	3,8	6	2,1	19	6,6	4	1,4	-	-
1513	59	22,7	89	34,2	45	17,3	3	1,2	2	0,8	12	4,6	4	1,5	1	0,4
1514	76	28,1	83	30,7	39	14,4	9	3,3	4	1,5	11	4,1	6	2,2	-	-
1601	94	43,3	70	32,3	16	7,4	3	1,4	3	1,4	13	6,0	-	-	-	-
1602	103	37,7	66	24,2	29	10,6	5	1,8	1	0,4	11	4,0	2	0,7	10	3,7
1701	63	29,7	66	31,1	34	16,0	4	1,9	8	3,8	10	4,7	3	1,4	1	0,5
1711	45	26,5	45	26,5	31	18,2	5	2,9	1	0,6	7	4,1	4	2,4	1	0,6
1712	32	19,3	68	41,0	16	9,6	5	3,0	3	1,8	16	9,6	2	1,2	-	-
1713	58	26,9	75	34,7	28	13,0	6	2,8	3	1,4	5	2,3	4	1,9	1	0,5
1714	61	27,0	91	40,3	23	10,2	3	1,3	5	2,2	9	4,0	7	3,1	-	-
1715	65	30,2	75	34,9	22	10,2	3	1,4	6	2,8	5	2,3	1	0,5	1	0,5
1716	55	24,0	74	32,3	38	16,6	8	3,5	4	1,7	8	3,5	2	0,9	1	0,4
1801	64	23,4	89	32,6	47	17,2	15	5,5	5	1,8	16	5,9	4	1,5	-	-
1802	53	19,8	86	32,1	46	17,2	12	4,5	6	2,2	14	5,2	5	1,9	1	0,4
1803	61	29,0	73	34,8	26	12,4	3	1,4	7	3,3	11	5,2	1	0,5	3	1,4
2001	75	20,4	121	32,9	81	22,0	6	1,6	4	1,1	38	10,3	5	1,4	-	-
2002	83	21,7	79	20,7	97	25,4	11	2,9	7	1,8	42	11,0	9	2,4	2	0,5
2003	51	16,1	89	28,1	86	27,1	9	2,8	6	1,9	25	7,9	3	0,9	1	0,3
2004	120	30,1	92	23,1	67	16,8	11	2,8	11	2,8	34	8,5	8	2,0	1	0,3
2005	108	23,8	131	28,9	70	15,4	18	4,0	4	0,9	48	10,6	4	0,9	3	0,7
2006	105	24,8	114	26,9	79	18,6	19	4,5	11	2,6	28	6,6	4	0,9	-	-
2007	139	31,7	110	25,1	59	13,5	15	3,4	17	3,9	32	7,3	5	1,1	-	-
2008	191	36,3	110	20,9	73	13,9	42	8,0	13	2,5	14	2,7	5	1,0	1	0,2
2009	164	34,8	105	22,3	44	9,3	18	3,8	15	3,2	21	4,5	7	1,5	5	1,1
2010	142	31,6	146	32,4	52	11,6	22	4,9	11	2,4	20	4,4	4	0,9	-	-
2011	150	34,6	133	30,7	43	9,9	17	3,9	11	2,5	16	3,7	9	2,1	1	0,2
2012	125	32,0	106	27,1	49	12,5	17	4,3	8	2,0	23	5,9	2	0,5	3	0,8
2013	87	24,2	135	37,5	33	9,2	9	2,5	10	2,8	23	6,4	1	0,3	-	-
2014	125	28,4	138	31,4	34	7,7	18	4,1	18	4,1	34	7,7	6	1,4	3	0,7
2015	118	26,9	146	33,3	60	13,7	13	3,0	11	2,5	31	7,1	4	0,9	2	0,5
2016	96	28,5	105	31,2	35	10,4	11	3,3	6	1,8	14	4,2	8	2,4	2	0,6
2017	166	35,5	116	24,8	57	12,2	26	5,6	9	1,9	30	6,4	9	1,9	2	0,4
2018	109	27,4	127	31,9	53	13,3	15	3,8	10	2,5	27	6,8	8	2,0	2	0,5
2019	122	30,3	127	31,6	49	12,2	18	4,5	7	1,7	16	4,0	1	0,2	-	-
2020	168	35,0	132	27,5	64	13,3	15	3,1	13	2,7	19	4,0	3	0,6	4	0,8
2021	101	24,5	140	34,0	54	13,1	13	3,2	7	1,7	16	3,9	7	1,7	4	1,0
2022	160	38,1	103	24,5	34	8,1	16	3,8	4	1,0	25	6,0	6	1,4	5	1,2
8190	59	42,1	32	22,9	22	15,7	1	0,7	2	1,4	6	4,3	4	2,9	1	0,7
Urne	5 419	24,6	6 574	29,9	3 684	16,7	586	2,7	363	1,6	1 652	7,5	355	1,6	95	0,4
Brief	2 705	29,4	2 605	28,3	1 273	13,8	359	3,9	213	2,3	576	6,3	118	1,3	41	0,4
insg.	8 124	26,0	9 179	29,4	4 957	15,9	945	3,0	576	1,8	2 228	7,1	473	1,5	136	0,4

noch: Ergebnisse der Europawahl 2014 in Fürth nach Wahlbezirken

Wahl- bez. Fürth	von den gültigen Stimmen entfielen auf															
	BP		Tierschutz- partei		PIRATEN		FAMILIE		PBC		Volks- abstimmung		CM		AUF	
	Zahl	%	Zahl	%	Zahl	%	Zahl	%	Zahl	%	Zahl	%	Zahl	%	Zahl	%
	27	28	29	30	31	32	33	34	35	36	37	38	39	40	41	42
1412	-	-	3	1,4	2	0,9	-	-	-	-	-	-	1	0,5	-	-
1421	2	1,0	2	1,0	5	2,5	-	-	-	-	-	-	-	-	-	-
1422	2	0,7	2	0,7	4	1,5	-	-	-	-	1	0,4	-	-	-	-
1501	1	0,5	3	1,5	1	0,5	-	-	-	-	-	-	-	-	-	-
1502	-	-	2	1,4	3	2,2	2	1,4	-	-	-	-	1	0,7	1	0,7
1503	3	1,4	-	-	1	0,5	2	0,9	1	0,5	-	-	-	-	-	-
1504	-	-	-	-	8	4,0	2	1,0	-	-	1	0,5	-	-	-	-
1505	-	-	2	1,3	7	4,4	1	0,6	-	-	-	-	-	-	1	0,6
1511	1	0,5	4	1,9	5	2,3	-	-	1	0,5	-	-	-	-	-	-
1512	-	-	4	1,4	3	1,0	6	2,1	-	-	-	-	-	-	3	1,0
1513	-	-	6	2,3	4	1,5	1	0,4	-	-	1	0,4	-	-	-	-
1514	-	-	1	0,4	8	3,0	-	-	-	-	1	0,4	-	-	-	-
1601	-	-	2	0,9	2	0,9	-	-	-	-	-	-	-	-	-	-
1602	4	1,5	2	0,7	6	2,2	-	-	-	-	-	-	-	-	4	1,5
1701	2	0,9	2	0,9	3	1,4	-	-	-	-	-	-	-	-	-	-
1711	-	-	1	0,6	4	2,4	-	-	-	-	-	-	-	-	-	-
1712	-	-	-	-	2	1,2	1	0,6	-	-	-	-	-	-	-	-
1713	-	-	2	0,9	2	0,9	1	0,5	-	-	-	-	-	-	-	-
1714	2	0,9	-	-	-	-	-	-	-	-	-	-	-	-	1	0,4
1715	2	0,9	6	2,8	6	2,8	2	0,9	-	-	-	-	-	-	3	1,4
1716	5	2,2	2	0,9	2	0,9	-	-	-	-	-	-	-	-	-	-
1801	4	1,5	-	-	5	1,8	-	-	1	0,4	-	-	-	-	-	-
1802	3	1,1	1	0,4	5	1,9	1	0,4	-	-	-	-	-	-	1	0,4
1803	5	2,4	1	0,5	3	1,4	-	-	-	-	-	-	-	-	-	-
2001	-	-	6	1,6	7	1,9	2	0,5	-	-	-	-	-	-	2	0,5
2002	5	1,3	4	1,0	11	2,9	1	0,3	-	-	2	0,5	-	-	1	0,3
2003	2	0,6	8	2,5	10	3,2	-	-	-	-	2	0,6	-	-	-	-
2004	5	1,3	3	0,8	10	2,5	1	0,3	2	0,5	1	0,3	-	-	1	0,3
2005	1	0,2	5	1,1	8	1,8	-	-	-	-	3	0,7	2	0,4	4	0,9
2006	2	0,5	5	1,2	8	1,9	-	-	3	0,7	2	0,5	-	-	1	0,2
2007	3	0,7	6	1,4	10	2,3	2	0,5	-	-	1	0,2	1	0,2	-	-
2008	2	0,4	4	0,8	4	0,8	1	0,2	2	0,4	-	-	-	-	1	0,2
2009	3	0,6	5	1,1	3	0,6	2	0,4	1	0,2	-	-	-	-	4	0,8
2010	6	1,3	5	1,1	6	1,3	-	-	1	0,2	1	0,2	-	-	-	-
2011	2	0,5	6	1,4	4	0,9	4	0,9	2	0,5	2	0,5	-	-	-	-
2012	1	0,3	6	1,5	4	1,0	2	0,5	2	0,5	2	0,5	-	-	3	0,8
2013	3	0,8	3	0,8	9	2,5	-	-	1	0,3	-	-	1	0,3	-	-
2014	4	0,9	5	1,1	4	0,9	2	0,5	-	-	3	0,7	-	-	1	0,2
2015	2	0,5	5	1,1	5	1,1	-	-	-	-	4	0,9	-	-	-	-
2016	1	0,3	5	1,5	8	2,4	1	0,3	2	0,6	1	0,3	3	0,9	1	0,3
2017	4	0,9	3	0,6	6	1,3	1	0,2	-	-	-	-	-	-	1	0,2
2018	1	0,3	5	1,3	4	1,0	2	0,5	1	0,3	-	-	-	-	-	-
2019	4	1,0	2	0,5	5	1,2	-	-	-	-	1	0,2	-	-	-	-
2020	3	0,6	6	1,3	8	1,7	1	0,2	1	0,2	3	0,6	1	0,2	2	0,4
2021	8	1,9	11	2,7	7	1,7	-	-	3	0,7	8	1,9	-	-	-	-
2022	1	0,2	6	1,4	4	1,0	1	0,2	4	1,0	1	0,2	1	0,2	3	0,7
8190	-	-	1	0,7	2	1,4	1	0,7	1	0,7	-	-	-	-	-	-
Urne	107	0,5	224	1,0	511	2,3	73	0,3	32	0,1	33	0,1	13	0,1	69	0,3
Brief	63	0,7	114	1,2	145	1,6	23	0,2	25	0,3	37	0,4	9	0,1	25	0,3
insg.	170	0,5	338	1,1	656	2,1	96	0,3	57	0,2	70	0,2	22	0,1	94	0,3

noch: Ergebnisse der Europawahl 2014 in Fürth nach Wahlbezirken

Wahl- bez. Fürth	von den gültigen Stimmen entfielen auf															
	DKP		BüSo		PSG		AfD		PRO NRW		MLPD		NPD		Die PARTEI	
	Zahl	%	Zahl	%	Zahl	%	Zahl	%	Zahl	%	Zahl	%	Zahl	%	Zahl	%
	43	44	45	46	47	48	49	50	51	52	53	54	55	56	57	58
1412	-	-	-	-	-	-	18	8,3	-	-	-	-	-	-	2	0,9
1421	-	-	-	-	-	-	20	10,1	-	-	-	-	1	0,5	2	1,0
1422	-	-	-	-	1	0,4	28	10,3	-	-	-	-	5	1,8	2	0,7
1501	-	-	-	-	-	-	12	5,9	-	-	-	-	-	-	2	1,0
1502	-	-	-	-	-	-	14	10,1	-	-	-	-	1	0,7	1	0,7
1503	-	-	-	-	-	-	13	6,0	-	-	-	-	3	1,4	1	0,5
1504	-	-	-	-	-	-	29	14,5	-	-	-	-	-	-	3	1,5
1505	-	-	-	-	-	-	14	8,8	-	-	-	-	3	1,9	4	2,5
1511	-	-	-	-	-	-	26	12,2	-	-	-	-	5	2,3	-	-
1512	-	-	-	-	-	-	38	13,3	-	-	-	-	2	0,7	2	0,7
1513	1	0,4	-	-	-	-	27	10,4	-	-	-	-	1	0,4	4	1,5
1514	1	0,4	-	-	-	-	27	10,0	-	-	-	-	1	0,4	3	1,1
1601	-	-	-	-	-	-	11	5,1	-	-	-	-	2	0,9	1	0,5
1602	-	-	-	-	-	-	24	8,8	-	-	-	-	4	1,5	2	0,7
1701	-	-	-	-	-	-	14	6,6	-	-	-	-	2	0,9	-	-
1711	-	-	-	-	-	-	24	14,1	-	-	-	-	2	1,2	-	-
1712	-	-	-	-	-	-	17	10,2	-	-	-	-	3	1,8	1	0,6
1713	-	-	-	-	-	-	26	12,0	-	-	1	0,5	4	1,9	-	-
1714	-	-	-	-	-	-	24	10,6	-	-	-	-	-	-	-	-
1715	-	-	-	-	-	-	16	7,4	-	-	-	-	1	0,5	1	0,5
1716	-	-	-	-	-	-	27	11,8	-	-	-	-	2	0,9	1	0,4
1801	-	-	-	-	-	-	20	7,3	-	-	-	-	-	-	3	1,1
1802	-	-	1	0,4	-	-	29	10,8	-	-	-	-	3	1,1	1	0,4
1803	-	-	-	-	-	-	14	6,7	-	-	-	-	1	0,5	1	0,5
2001	1	0,3	-	-	-	-	14	3,8	-	-	1	0,3	-	-	5	1,4
2002	1	0,3	-	-	-	-	23	6,0	-	-	-	-	2	0,5	2	0,5
2003	1	0,3	-	-	-	-	15	4,7	-	-	1	0,3	6	1,9	2	0,6
2004	1	0,3	-	-	1	0,3	28	7,0	-	-	-	-	1	0,3	1	0,3
2005	1	0,2	-	-	-	-	40	8,8	2	0,4	-	-	-	-	2	0,4
2006	-	-	-	-	-	-	35	8,3	-	-	-	-	1	0,2	7	1,7
2007	-	-	-	-	-	-	31	7,1	-	-	2	0,5	5	1,1	-	-
2008	-	-	-	-	1	0,2	56	10,6	-	-	-	-	3	0,6	3	0,6
2009	-	-	-	-	-	-	67	14,2	-	-	-	-	2	0,4	5	1,1
2010	-	-	-	-	-	-	29	6,4	-	-	-	-	3	0,7	2	0,4
2011	-	-	-	-	-	-	29	6,7	-	-	-	-	1	0,2	3	0,7
2012	-	-	-	-	-	-	31	7,9	-	-	-	-	-	-	7	1,8
2013	1	0,3	1	0,3	-	-	37	10,3	-	-	-	-	5	1,4	1	0,3
2014	-	-	-	-	1	0,2	37	8,4	-	-	-	-	4	0,9	3	0,7
2015	-	-	-	-	1	0,2	31	7,1	-	-	-	-	4	0,9	1	0,2
2016	-	-	-	-	-	-	35	10,4	-	-	-	-	2	0,6	1	0,3
2017	2	0,4	-	-	-	-	33	7,1	-	-	-	-	-	-	3	0,6
2018	-	-	-	-	-	-	31	7,8	-	-	-	-	2	0,5	1	0,3
2019	1	0,2	-	-	-	-	43	10,7	-	-	-	-	3	0,7	3	0,7
2020	-	-	-	-	-	-	34	7,1	-	-	-	-	2	0,4	1	0,2
2021	-	-	-	-	-	-	28	6,8	-	-	-	-	4	1,0	1	0,2
2022	-	-	-	-	-	-	40	9,5	-	-	-	-	1	0,2	5	1,2
8190	-	-	-	-	-	-	5	3,6	-	-	-	-	1	0,7	2	1,4
Urne	22	0,1	3	-	5	-	1 795	8,2	3	-	12	0,1	169	0,8	216	1,0
Brief	9	0,1	1	-	4	-	747	8,1	2	-	4	-	51	0,6	59	0,6
insg.	31	0,1	4	-	9	-	2 542	8,1	5	-	16	0,1	220	0,7	275	0,9



# Ergebnisse der Europawahl 2014 in Fürth nach Statistische Bezirken

# Ergebnisse der Europawahl 2014 in Fürth nach Statistische Bezirken

Statistischer Bezirk Fürth	Wahlberechtigte					Wähler		Wahl- betei- ligung 1)	un- gültige Stim- men	gültige Stimmen
	lt. Wählerliste		nach § 24 EuWO	ins- gesamt	dar. mit WS	ins- gesamt	dar. mit WS			
	ohne WS	mit WS						Zahl	Zahl	Zahl
	1	2	3	4	5	6	7	8	9	10
01 Altstadt, Innenstadt	6 632	712	-	7 344	9,7	1 817	4	33,8	12	1 805
02 Stadtpark, Stadtgrenze	4 098	443	-	4 541	9,8	1 384	-	39,6	5	1 379
03 Nördliche Südstadt	4 989	564	-	5 553	10,2	1 244	-	31,9	6	1 238
04 Südstadt Industriegebiet	4 464	459	-	4 923	9,3	1 082	2	30,7	7	1 075
05 Südliche Südstadt	6 107	612	-	6 719	9,1	1 419	-	29,6	7	1 412
06 Südstadt Weikershof	1 870	209	-	2 079	10,1	512	-	34,0	3	509
07 Dambach, Unterfürberg	3 143	725	-	3 868	18,7	1 196	-	48,5	3	1 193
08 Oberfürberg, Eschenau	2 671	485	-	3 156	15,4	964	2	44,9	4	960
09 Atzenhof, Burgfarrnbach	5 231	879	-	6 110	14,4	1 693	4	41,1	6	1 687
10 Unterfarrnbach	3 769	526	-	4 295	12,2	1 319	5	42,1	1	1 318
11 Hardhöhe	5 532	662	-	6 194	10,7	1 487	3	34,0	13	1 474
12 Scherbsgraben, Billiganlage	2 077	243	-	2 320	10,5	529	3	32,5	5	524
13 Schwand, Eigenes Heim	5 115	587	-	5 702	10,3	1 435	5	34,7	13	1 422
14 Poppenreuth, Espan	3 740	610	-	4 350	14,0	1 259	1	42,0	5	1 254
15 Ronhof, Kronach	7 410	930	-	8 340	11,2	1 958	-	33,9	8	1 950
16 Sack, Braunsbach, Bislohe, Steinach	1 663	158	-	1 821	8,7	492	-	35,1	2	490
17 Stadeln, Herboldshof, Mannhof	4 726	642	-	5 368	12,0	1 437	2	37,9	3	1 434
18 Vach, Flexdorf, Ritzmannshof	2 857	467	-	3 324	14,0	899	1	40,2	8	891
19 Briefwahlbez. Fürth	-	-	-	-	-	9 242	9242	-	34	9 208
Urnenwahl Fürth	76 094	9 913	-	86 007	11,5	22 126	32	36,5	111	22 015
Briefwahl Fürth	-	-	-	-	-	9 242	9242	-	34	9 208
Stadt Fürth	76 094	9 913	-	86 007	11,5	31 368	9274	36,5	145	31 223

1) Wahlbeteiligung in den Urnenwahlbezirken mit Briefwahlfaktor

noch: Ergebnisse der Europawahl 2014 in Fürth nach Statistische Bezirken

Stat. Bezirk Fürth	von den gültigen Stimmen entfielen auf															
	CSU		SPD		GRÜNE		FDP		FREIE WÄHLER		DIE LINKE		ÖDP		REP	
	Zahl	%	Zahl	%	Zahl	%	Zahl	%	Zahl	%	Zahl	%	Zahl	%	Zahl	%
	11	12	13	14	15	16	17	18	19	20	21	22	23	24	25	26
01	240	13,3	459	25,4	486	26,9	38	2,1	24	1,3	241	13,4	42	2,3	5	0,3
02	177	12,8	319	23,1	392	28,4	35	2,5	24	1,7	182	13,2	21	1,5	1	0,1
03	219	17,7	364	29,4	263	21,2	33	2,7	19	1,5	118	9,5	19	1,5	10	0,8
04	207	19,3	293	27,3	213	19,8	36	3,3	19	1,8	112	10,4	18	1,7	9	0,8
05	344	24,4	430	30,5	197	14,0	33	2,3	26	1,8	134	9,5	24	1,7	4	0,3
06	130	25,5	165	32,4	71	13,9	5	1,0	3	0,6	33	6,5	10	2,0	2	0,4
07	397	33,3	299	25,1	193	16,2	43	3,6	24	2,0	67	5,6	16	1,3	9	0,8
08	305	31,8	261	27,2	148	15,4	34	3,5	15	1,6	49	5,1	10	1,0	4	0,4
09	518	30,7	521	30,9	233	13,8	38	2,3	24	1,4	74	4,4	27	1,6	4	0,2
10	361	27,4	371	28,1	224	17,0	41	3,1	28	2,1	91	6,9	15	1,1	6	0,5
11	386	26,2	558	37,9	155	10,5	36	2,4	18	1,2	111	7,5	21	1,4	4	0,3
12	110	21,0	197	37,6	63	12,0	8	1,5	12	2,3	38	7,3	8	1,5	3	0,6
13	305	21,4	459	32,3	242	17,0	32	2,3	22	1,5	103	7,2	26	1,8	8	0,6
14	373	29,7	380	30,3	175	14,0	41	3,3	17	1,4	49	3,9	29	2,3	2	0,2
15	534	27,4	588	30,2	251	12,9	60	3,1	34	1,7	119	6,1	30	1,5	4	0,2
16	197	40,2	136	27,8	45	9,2	8	1,6	4	0,8	24	4,9	2	0,4	10	2,0
17	379	26,4	494	34,4	192	13,4	34	2,4	30	2,1	60	4,2	23	1,6	5	0,3
18	237	26,6	280	31,4	141	15,8	31	3,5	20	2,2	47	5,3	14	1,6	5	0,6
19	2 705	29,4	2 605	28,3	1 273	13,8	359	3,9	213	2,3	576	6,3	118	1,3	41	0,4
Urne	5 419	24,6	6 574	29,9	3 684	16,7	586	2,7	363	1,6	1652	7,5	355	1,6	95	0,4
Brief	2 705	29,4	2 605	28,3	1 273	13,8	359	3,9	213	2,3	576	6,3	118	1,3	41	0,4
insg.	8 124	26,0	9 179	29,4	4 957	15,9	945	3,0	576	1,8	2228	7,1	473	1,5	136	0,4



noch: Ergebnisse der Europawahl 2014 in Fürth nach Statistische Bezirken

Stat. Bezirk Fürth	von den gültigen Stimmen entfielen auf															
	BP		Tierschutz- partei		PIRATEN		FAMILIE		PBC		Volks- abstimmung		CM		AUF	
	Zahl	%	Zahl	%	Zahl	%	Zahl	%	Zahl	%	Zahl	%	Zahl	%	Zahl	%
	27	28	29	30	31	32	33	34	35	36	37	38	39	40	41	42
01	11	0,6	24	1,3	70	3,9	5	0,3	4	0,2	2	0,1	-	-	9	0,5
02	3	0,2	17	1,2	49	3,6	3	0,2	3	0,2	3	0,2	1	0,1	4	0,3
03	6	0,5	6	0,5	46	3,7	2	0,2	1	0,1	1	0,1	3	0,2	7	0,6
04	2	0,2	16	1,5	24	2,2	4	0,4	3	0,3	2	0,2	-	-	4	0,4
05	8	0,6	16	1,1	34	2,4	8	0,6	1	0,1	4	0,3	2	0,1	7	0,5
06	5	1,0	10	2,0	12	2,4	2	0,4	1	0,2	1	0,2	1	0,2	5	1,0
07	4	0,3	8	0,7	17	1,4	8	0,7	-	-	3	0,3	-	-	1	0,1
08	2	0,2	3	0,3	15	1,6	4	0,4	3	0,3	1	0,1	-	-	2	0,2
09	12	0,7	18	1,1	32	1,9	5	0,3	4	0,2	7	0,4	-	-	3	0,2
10	3	0,2	11	0,8	37	2,8	2	0,2	2	0,2	3	0,2	1	0,1	3	0,2
11	9	0,6	15	1,0	23	1,6	4	0,3	1	0,1	-	-	-	-	1	0,1
12	1	0,2	11	2,1	10	1,9	2	0,4	-	-	2	0,4	1	0,2	2	0,4
13	3	0,2	13	0,9	40	2,8	3	0,2	3	0,2	-	-	2	0,1	7	0,5
14	6	0,5	14	1,1	20	1,6	1	0,1	2	0,2	1	0,1	1	0,1	-	-
15	5	0,3	22	1,1	40	2,1	14	0,7	2	0,1	3	0,2	1	0,1	5	0,3
16	4	0,8	4	0,8	8	1,6	-	-	-	-	-	-	-	-	4	0,8
17	11	0,8	13	0,9	19	1,3	4	0,3	-	-	-	-	-	-	4	0,3
18	12	1,3	3	0,3	15	1,7	2	0,2	2	0,2	-	-	-	-	1	0,1
19	63	0,7	114	1,2	145	1,6	23	0,2	25	0,3	37	0,4	9	0,1	25	0,3
Urne	107	0,5	224	1,0	511	2,3	73	0,3	32	0,1	33	0,1	13	0,1	69	0,3
Brief	63	0,7	114	1,2	145	1,6	23	0,2	25	0,3	37	0,4	9	0,1	25	0,3
insg.	170	0,5	338	1,1	656	2,1	96	0,3	57	0,2	70	0,2	22	0,1	94	0,3

noch: Ergebnisse der Europawahl 2014 in Fürth nach Statistische Bezirken

Stat. Bezirk Fürth	von den gültigen Stimmen entfielen auf															
	DKP		BüSo		PSG		AfD		PRO NRW		MLPD		NPD		Die PARTEI	
	Zahl	%	Zahl	%	Zahl	%	Zahl	%	Zahl	%	Zahl	%	Zahl	%	Zahl	%
	43	44	45	46	47	48	49	50	51	52	53	54	55	56	57	58
01	8	0,4	-	-	-	-	100	5,5	-	-	1	0,1	9	0,5	27	1,5
02	4	0,3	-	-	-	-	88	6,4	1	0,1	2	0,1	11	0,8	39	2,8
03	1	0,1	-	-	-	-	93	7,5	-	-	1	0,1	5	0,4	21	1,7
04	2	0,2	-	-	1	0,1	76	7,1	-	-	1	0,1	20	1,9	13	1,2
05	-	-	-	-	1	0,1	108	7,6	1	0,1	-	-	18	1,3	12	0,8
06	-	-	-	-	-	-	48	9,4	1	0,2	-	-	1	0,2	3	0,6
07	1	0,1	-	-	-	-	88	7,4	-	-	1	0,1	5	0,4	9	0,8
08	-	-	1	0,1	-	-	93	9,7	-	-	-	-	9	0,9	1	0,1
09	-	-	1	0,1	-	-	141	8,4	-	-	1	0,1	10	0,6	14	0,8
10	2	0,2	-	-	1	0,1	103	7,8	-	-	-	-	6	0,5	7	0,5
11	1	0,1	-	-	1	0,1	107	7,3	-	-	2	0,1	8	0,5	13	0,9
12	-	-	-	-	-	-	52	9,9	-	-	-	-	2	0,4	2	0,4
13	1	0,1	-	-	-	-	130	9,1	-	-	2	0,1	14	1,0	7	0,5
14	-	-	-	-	1	0,1	117	9,3	-	-	-	-	10	0,8	15	1,2
15	2	0,1	-	-	-	-	200	10,3	-	-	-	-	16	0,8	20	1,0
16	-	-	-	-	-	-	35	7,1	-	-	-	-	6	1,2	3	0,6
17	-	-	-	-	-	-	148	10,3	-	-	1	0,1	14	1,0	3	0,2
18	-	-	1	0,1	-	-	68	7,6	-	-	-	-	5	0,6	7	0,8
19	9	0,1	1	-	4	-	747	8,1	2	-	4	-	51	0,6	59	0,6
Urne	22	0,1	3	-	5	-	1 795	8,2	3	-	12	0,1	169	0,8	216	1,0
Brief	9	0,1	1	-	4	-	747	8,1	2	-	4	-	51	0,6	59	0,6
insg.	31	0,1	4	-	9	-	2 542	8,1	5	-	16	0,1	220	0,7	275	0,9



