



Bibliographische Daten

Titel: Versuch einer grammatischen Darstellung der Sprache des Hans Sachs
Signatur: Amb. 8. 967

Die Nutzung der Digitalisate von gemeinfreien Werken aus den Sammlungen der Stadtbibliothek im Bildungscampus Nürnberg ist gemäß den Bedingungen der [Creative-Commons-Lizenz Public Domain Mark 1.0](#) uneingeschränkt und kostenfrei erlaubt.

Im Sinne guter wissenschaftlicher Praxis wird gebeten, bei der Verwendung von durch die Stadtbibliothek im Bildungscampus überlassenen Digitalisaten stets die Quellenangabe in folgender Form zu verwenden: Stadtbibliothek im Bildungscampus Nürnberg, [Bestandssignatur + Blatt/Seite]

Im Interesse einer laufenden Dokumentation und der Information für Benutzerinnen und Benutzer erbittet die Stadtbibliothek die Überlassung von Belegexemplaren oder Sonderdrucken von Veröffentlichungen, die aus der Benutzung von Handschriften und anderen Medien in den historischen Sammlungen der Stadtbibliothek hervorgegangen sind. Sollte eine Abgabe nicht möglich sein, wird um Mitteilung der bibliographischen Daten der Publikation gebeten.

seinen Dialogen über alte Missbräuche
 fiel, nicht ganz besonders für Aufnahm
 schen Sprache von Einfluss gewesen s
 Schuster, dessen große Belesenheit fas
 ordentliche Fruchtbarkeit unser Erstat
 nen Bibliothek neben vielen Werken
 Uebertragung **) bereits im Jahre 1
 und seiner Freunde, ***) die er mit
 der erste Verleger der gesammelten Spr
 es sei die, „darin bisher teutsch und
 klar wie der lieben Sonnen Schein die
 habe. —

Solche Erwägungen brachten Sc
 Gedanken, zuzusehen, in wie weit
 Sprache in H. S. Werken nachweisen l
 bescheidenen Beitrag zur Geschichte
 deutschen zu liefern.

Dabei war nun zunächst zu bede
 fort in vollendeter Gestalt der Feder
 Haupte Jupiters, entsprang, sondern
 und Ausgaben der heil. Schrift, wie s
 L. Bibelübersetzung war ja das wichtig
 Organ der Einwirkung auch in sprachl
 noch wohlbedachte Aenderungen und
 Formen und Ausdrücken vorgenomme
 und Grad jener Einwirkung bei den e
 der Zeit der Abfassung oder der wied
 den sein kann oder muss. Mithin wa
 sicht der in Zwickau und anderen säc

*) K. Gödeke, Einleitung zu Dichtungen
 der Ausgabe der Deutsch. Dichter de

**) J. Tittmann, Einleitung z. III. Theil

***) J. Tittmann, Einl. z. II. Th. gen. Sar
 hatten bis zum Ende des Jahres 152
 leitung zu Dietz' Wörterb. zu Luthers

†) Cf. G. W. Hopf, Würdigung der Luth
 230 ff.

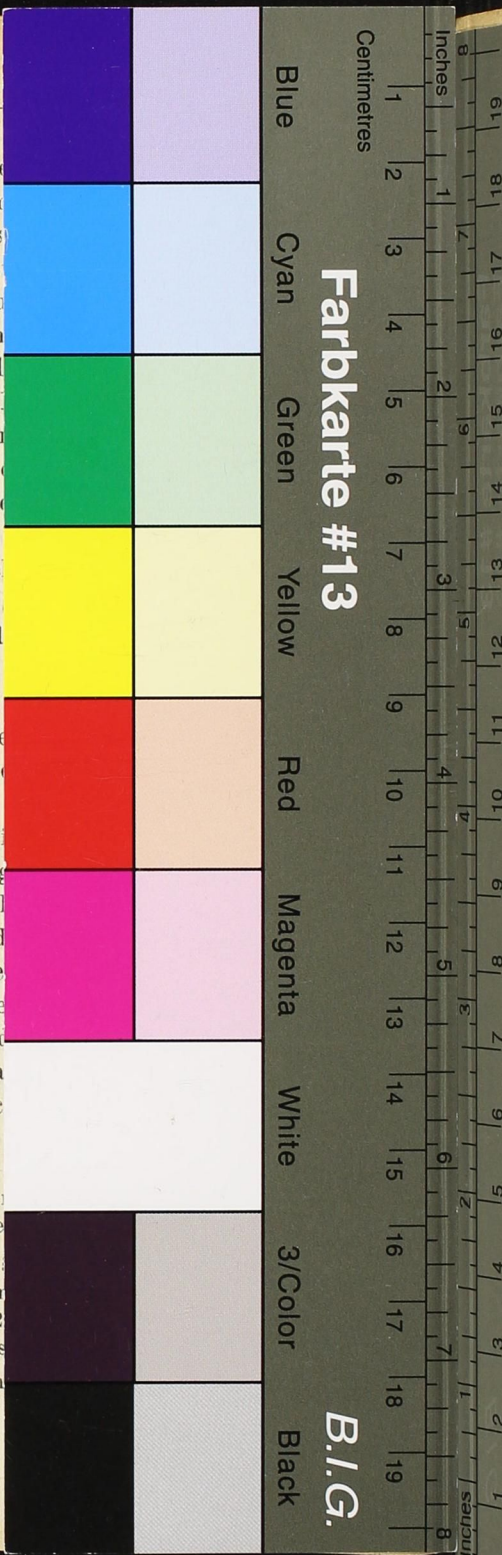

Farbkarte #13

B.I.G.